

# 文書通信交通滞在費 使途報告書

提出日 H30年 02月 01日

議員氏名	丸山穂高
報告対象月	H29年 11月

項目	金額 (円)	備考
1 経常経費	¥5,986	
(1) 人件費		
(2) 光熱水費		
(3) 備品・消耗品費		
(4) 事務所費	¥1,826	電話代
(5) 滞在費	¥4,160	宿舍費・宿舍光熱費
2 政治活動費	¥88,690	
(1) 組織活動費	¥88,690	交通費
(2) 機関紙誌発行費		
(3) 宣伝事業費		
(4) 調査研究費		
3 政党支部繰入 (寄付)		
主な内訳		
主な内訳		
4 資金管理団体繰入 (寄付)	¥905,324	
主な内訳	¥50,000	事務所賃料
主な内訳	¥855,324	駐車場代・複合機リース費 等
5 支出合計	¥1,000,000	
6 前月からの繰越	¥0	
7 次月への繰越	¥0	

# 文書通信交通滞在費 領収書貼付台紙

議員氏名	丸山 穂高	費目 (○印を つける)	人件費	光熱水費	備品・消耗品費
報告対象月	H29年 11月		事務所費	滞在費	組織活動費
通し番号	No. /		機関紙誌発行費	調査研究費	宣伝事業費

## 領 収 書

NO. 46157

丸山 穂高 殿

金 1,826 円 也

平成 29 年 11 月 10 日

平成 29 年 10 月分 電話料金等内訳

電話料金等合計 1,826 円 ←事務所費

会館電話1 03 - 3508 - 7019

会社名	利用期間	基本料金	付加料金	度数料	その他	消費税	計
NTT東日本	8/26~9/25	0	800	300	0	88	1,188
NTTコミュニケーションズ	8/26~9/25	0	0	564	0	45	609
KDDI							-
ソフトバンクテレコム							-

会館電話2 03 - 3508 - 3819

会社名	利用期間	基本料金	付加料金	度数料	その他	消費税	計
NTT東日本	8/26~9/25	0	0	8	0	0	8
NTTコミュニケーションズ	8/26~9/25	0	0	20	0	1	21
KDDI							-
ソフトバンクテレコム							-

内線番号

利用期間	度数料	電 報	計
			-

平成 29 年 10 月分 宿舍光熱水料及び自動車充電料金等内訳

光熱水料等合計 円

項目	電気料金	給湯料金	水道料金	充電料金	計
使用量	kW	m <sup>3</sup>	m <sup>3</sup>	円	
金額					

預り金 16,238 円      今月請求額 1,826 円      繰越金額 14,412 円

衆議院会計課

文書通信交通滞在費 領収書貼付台紙

議員氏名	丸山 穂高	費目 (○印を つける)	人件費	光熱水費	備品・消耗品費
報告対象月	H29年 11月		事務所費	滞在費	組織活動費
通し番号	No. 2		機関紙誌発行費	宣伝事業費	繰り入れ(寄付)
			調査研究費		

(A)電気料金等郵便振替払込金受領証(領収証)

00150-9-167

29-10 ¥3328 246

50 A 100

9月19日-10月17日

マルヤマ ホタカ 様  
マルヤマ ホタカ 様

お支払期日 11月 17日

上記お支払期限日を過ぎた場合のお支払いは、コンビニエンスストアにお願いたします。

16 従量電灯B

0120-995-006

東京電力エナジーパートナー株式会社

本領収証による電金調が取替することはありまません。

日 附 印  
274849

※台紙1枚につき領収書1枚のみ貼付する。

※台紙からはみ出るサイズの領収書は縮小コピーで貼付のこと。

※月毎に1から順に通し番号をつける。

(時系列に並べる必要は無いが、可能な限り費目は揃える)

※人件費支払いの際の個人情報、事務所口座など、公表を控えなければならない部分には各事務所においてマスキングを行い提出。) )

※原本は事務所で保管し、コピーを2部本部へ提出(郵送の場合締切日必着のこと)

文書通信交通滞在費 領収書貼付台紙

議員氏名	丸山 穂高	費目 (○印を つける)	人件費	光熱水費	備品・消耗品費
報告対象月	H29年 11月		事務所費	滞在費	組織活動費
通し番号	No. 3		機関紙誌発行費	宣伝事業費	繰り入れ(寄付)
			調査研究費		

(A) ご請求書兼ガス料金等払込金受領証 平成29年10月分(銀行・コンビニ用領収証)

〒100-0014  
千代田区  
永田町2丁目1-2  
衆議院第2議員会館 910

丸山 穂高 様  
927B-19888551017-3-00106

お客様番号 [ ] <通帳欄>

ご請求額(円・税込) \*832

お支払い期限日 平成29年11月13日  
期限日を過ぎてお支払いの場合、延滞利息が発生いたします。(裏面もご覧ください)

ご使用場所 丸山 穂高 様

<料金内訳>	原送料金(内消費税等)	検針月日	ご使用量	ご使用期間	日数	契約種別	料金表	
ガス料金	828円( 61円)	10/12	1	9/15~10/12	30	暖+セット・A		
延滞利息	4円	対象検針日(29年 8月10日)						

印紙貼付欄  
17.11.30  
安房 274849

お問い合わせ先：東京ガスお客さまセンター 0570-002211 受付時間 9:00~19:00  
ご利用になれない場合 03-5722-0111 日曜祝日は17:00まで  
ゆうちょ銀行又は郵便局以外でお支払いの場合は、切り取り後に銀行・コンビニエンスストア等にお持ちください。

東京ガス株式会社

- ※台紙1枚につき領収書1枚のみ貼付する。
- ※台紙からはみ出るサイズの領収書は縮小コピーで貼付のこと。
- ※月毎に1から順に通し番号をつける。  
(時系列に並べる必要は無いが、可能な限り費目は揃える)
- ※人件費支払いの際の個人情報、事務所口座など、公表を控えなければならない部分には各事務所においてマスキングを行い提出。) )
- ※原本は事務所で保管し、コピーを2部本部へ提出 郵送の場合締切日必着のこと。

## 文書通信交通滞在費 領収書貼付台紙

議員氏名	丸山 穂高	費目 (○印を つける)	人件費	光熱水費	備品・消耗品費
報告対象月	H29年 11月		事務所費	滞在費	組織活動費
通し番号	No. 7		機関紙誌発行費	調査研究費	宣伝事業費

### 領 収 証

(チケット・カード・クーポン)  
 2017年11月05日  
 無線番号 1922号  
 乗車料金 ¥7930円  
 立替金(ETC含む) ¥640円  
 迎車 ¥410円

**計 8980円**

お忘れ物・お問合せは  
**カスタマーサポートデスクへ**  
 TEL 0570 (08) 2151 平日9:00~17:00  
 **日本交通** 東京支所  
 TEL 0422 (49) 2151  
 (PS) 325-6847-233A

※台紙1枚につき領収書1枚のみ貼付する。

※台紙からはみ出るサイズの領収書は縮小コピーで貼付のこと。

※月毎に1から順に通し番号をつける。

(時系列に並べる必要は無いが、可能な限り費目は揃える)

※人件費支払いの際の個人情報、事務所口座など、公表を控えなければならない部分には各事務所においてマスキングを行い提出。) )

※原本は事務所で保管し、コピーを2部本部へ提出。郵送の場合締切日必着のこと。

## 文書通信交通滞在費 領収書貼付台紙

議員氏名	丸山穂高	費目 (○印を つける)	人件費	光熱水費	備品・消耗品費
報告対象月	H29年 11月		事務所費	滞在費	組織活動費
通し番号	No. 5		機関紙誌発行費	調査研究費	宣伝事業費



※台紙1枚につき領収書1枚のみ貼付する。

※台紙からはみ出るサイズの領収書は縮小コピーで貼付のこと。

※月毎に1から順に通し番号をつける。

(時系列に並べる必要は無いが、可能な限り費目は揃える)

※人件費支払いの際の個人情報、事務所口座など、公表を控えなければならない部分には各事務所においてマスキングを行い提出。) )

※原本は事務所で保管し、コピーを2部本部へ提出。郵送の場合締切日必着のこと。

## 文書通信交通滞在費 領収書貼付台紙

議員氏名	丸山 徳高	費目 (○印を つける)	人件費	光熱水費	備品・消耗品費
報告対象月	H29年 11月		事務所費	滞在費	組織活動費
通し番号	No. 〇		機関紙誌発行費	調査研究費	宣伝事業費

### 領 収 証

(チケット・カード・クーポン)  
 2017年11月09日  
 無線番号 389号  
 乗車料金 ¥6970円  
 立替金(ETC含む) ¥640円  
 迎車 ¥410円  
 予約 ¥410円

**計 8430円**

 **日本交通** 千住営業所  
 TEL 03(3888)2151  
 公益財団法人 東京タクシーセンター  
 TEL 03(3648)0300  
 GPS) 325-7347-231A

- ※台紙1枚につき領収書1枚のみ貼付する。
- ※台紙からはみ出るサイズの領収書は縮小コピーで貼付のこと。
- ※月毎に1から順に通し番号をつける。  
 (時系列に並べる必要は無いが、可能な限り費目は揃える)
- ※人件費支払いの際の個人情報、事務所口座など、公表を控えなければならない部分には各事務所においてマスキングを行い提出。)
- ※原本は事務所で保管し、コピーを2部本部へ提出。郵送の場合締切日必着のこと。

## 文書通信交通滞在費 領収書貼付台紙

議員氏名	丸山穂高	費目 (○印を つける)	人件費	光熱水費	備品・消耗品費
報告対象月	H29年 11月		事務所費	滞在費	組織活動費
通し番号	No. 7		機関紙誌発行費	調査研究費	宣伝事業費

領 収 証

No 526126

丸山 様

★ ￥ 8,100 —

但し 高速代金 680 円を含む

29年11月12日 車番 337

毎度ご乗車ありがとうございます 上記正に領収致しました

イースタンエアポートモータース株式会社

☎ 03 (6428) 4871



- ※台紙 1 枚につき領収書 1 枚のみ貼付する。
- ※台紙からはみ出るサイズの領収書は縮小コピーで貼付のこと。
- ※月毎に 1 から順に通し番号をつける。  
(時系列に並べる必要は無いが、可能な限り費目は揃える)
- ※人件費支払いの際の個人情報、事務所口座など、公表を控えなければならない部分には各事務所においてマスキングを行い提出。)
- ※原本は事務所で保管し、コピーを 2 部本部へ提出。郵送の場合締切日必着のこと。



## 文書通信交通滞在費 領収書貼付台紙

議員氏名	丸山 穂高	費目 (○印を つける)	人件費	光熱水費	備品・消耗品費
報告対象月	H29年 11月		事務所費	滞在費	組織活動費
通し番号	No. 8		機関紙誌発行費	調査研究費	宣伝事業費

**領 収 証**  
 (チケット・カード・クーポン)  
 2017年11月15日  
 無線番号 626号

乗車料金	¥7770円
立替金(ETC含む)	¥470円
迎車	¥410円

**計 8650円**

お忘れ物・お問合せは  
**カスタマーサポートデスクへ**  
 TEL 0570 (08) 2151 平日9:00~17:00  
 **日本交通** 営業所  
 TEL 0422 (49) 2151  
 GPS) 325-6847-233A

- ※台紙1枚につき領収書1枚のみ貼付する。
- ※台紙からはみ出るサイズの領収書は縮小コピーで貼付のこと。
- ※月毎に1から順に通し番号をつける。  
 (時系列に並べる必要は無いが、可能な限り費目は揃える)
- ※人件費支払いの際の個人情報、事務所口座など、公表を控えなければならない部分には各事務所においてマスキングを行い提出。) )
- ※原本は事務所で保管し、コピーを2部本部へ提出。郵送の場合締切日必着のこと。

文書通信交通滞在費 領収書貼付台紙

議員氏名	丸山穂高	費目 (○印を つける)	人件費	光熱水費	備品・消耗品費
報告対象月	H29年 11月		事務所費	滞在費	組織活動費
通し番号	No. 9		機関紙誌発行費	宣伝事業費	繰り入れ(寄付)
			調査研究費		

<b>領 収 証</b>	No 522542
丸山	様
★ ¥7,890-	
但し 高速代金 600 円を含む	
17年11月17日	車番 315-7420
毎度ご乗車ありがとうございます 上記正に領収致しました	
<b>イースタンエアポートモーターズ株式会社</b>	
☎ 03 (6428) 4871	

※台紙1枚につき領収書1枚のみ貼付する。

※台紙からはみ出るサイズの領収書は縮小コピーで貼付のこと。

※月毎に1から順に通し番号をつける。

(時系列に並べる必要は無いが、可能な限り費目は揃える)

※人件費支払いの際の個人情報、事務所口座など、公表を控えなければならない部分には各事務所においてマスキングを行い提出。) )

※原本は事務所で保管し、コピーを2部本部へ提出。郵送の場合締切日必着のこと。

## 文書通信交通滞在費 領収書貼付台紙

議員氏名	丸山穂高	費目 (○印を つける)	人件費	光熱水費	備品・消耗品費
報告対象月	H29年 11月		事務所費	滞在費	組織活動費
通し番号	No. 10		機関紙誌発行費	調査研究費	宣伝事業費

### 領 収 書

(iD支払)

No.1030

日付 '17年11月18日

車番 100210 000

基本運賃 ¥7290円

ETC料金 ¥640円

---

運賃料金計 ¥7290円

通行料他 ¥640円

**合計金額 ¥7930円**

毎度ご乗車ありがとうございます。

本州自動車株式会社

東京都三鷹市下連井5-1-3

TEL 0422-44-6151

※台紙1枚につき領収書1枚のみ貼付する。

※台紙からはみ出るサイズの領収書は縮小コピーで貼付のこと。

※月毎に1から順に通し番号をつける。

(時系列に並べる必要は無いが、可能な限り費目は揃える)

※人件費支払いの際の個人情報、事務所口座など、公表を控えなければならない部分には各事務所においてマスキングを行い提出。) )

※原本は事務所で保管し、コピーを2部本部へ提出。郵送の場合締切日必着のこと。

## 文書通信交通滞在費 領収書貼付台紙

議員氏名	丸山穂高	費目 (○印を つける)	人件費	光熱水費	備品・消耗品費
報告対象月	H29年 11月		事務所費	滞在費	組織活動費
通し番号	No. //		機関紙誌発行費	調査研究費	宣伝事業費

領 収 証

№ 498430

丸 山 様

★ 48940-

但し 高速代金 2600 - 円を含む

H29年11月19日 車番 347

毎度ご乗車ありがとうございます 上記正に領収致しました

イースタンエアポートモーターズ株式会社

☎ 03 (6428) 4 8 7 1

※台紙1枚につき領収書1枚のみ貼付する。

※台紙からはみ出るサイズの領収書は縮小コピーで貼付のこと。

※月毎に1から順に通し番号をつける。

(時系列に並べる必要は無いが、可能な限り費目は揃える)

※人件費支払いの際の個人情報、事務所口座など、公表を控えなければならない部分には各事務所においてマスキングを行い提出。)

※原本は事務所で保管し、コピーを2部本部へ提出、郵送の場合締切日必着のこと。

## 文書通信交通滞在費 領収書貼付台紙

議員氏名	丸山 穂高	費目 (○印を つける)	人件費	光熱水費	備品・消耗品費
報告対象月	H29年 11月		事務所費	滞在費	組織活動費
通し番号	No. 12		機関紙誌発行費	調査研究費	宣伝事業費

### 領 収 書

現・チ・ク・割引 No.6778

日付 '17年11月20日

車番 4322 000

メ-ク運賃 ¥7610円

E T C料金 ¥700円

運賃料金計 ¥7610円

通行料他 ¥700円

**合計 ¥8310円**

上記の通り領収致しました  
通行料、他 円

(現金・チケット・クーポン・カード)

毎度ご乗車ありがとうございます

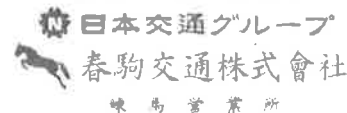

お忘れ物は当社へ

TEL 03(3991)8050

G P S コード

**325-8047-245A**

※台紙1枚につき領収書1枚のみ貼付する。

※台紙からはみ出るサイズの領収書は縮小コピーで貼付のこと。

※月毎に1から順に通し番号をつける。

(時系列に並べる必要は無いが、可能な限り費目は揃える)

※人件費支払いの際の個人情報、事務所口座など、公表を控えなければならない部分には各事務所においてマスキングを行い提出。) )

※原本は事務所で保管し、コピーを2部本部へ提出。郵送の場合締切日必着のこと。

文書通信交通滞在費 領収書貼付台紙

議員氏名	丸山穂高	費目 (○印をつける)	人件費	光熱水費	備品・消耗品費
報告対象月	H29年 11月		事務所費	滞在費	組織活動費
通し番号	No. 13		機関紙誌発行費	調査研究費	宣伝事業費

<b>領 収 証</b>	№ 498051
丸山 様	
★ ¥ 9460	
但し 高速代金 640	円を含む
29年11月20日	車番 329
毎度ご乗車ありがとうございます 上記正に領収致しました	
イースタンエアポートモーターズ株式会社	
☎ 03 (6428) 4 8 7 1	

※台紙1枚につき領収書1枚のみ貼付する。

※台紙からはみ出るサイズの領収書は縮小コピーで貼付のこと。

※月毎に1から順に通し番号をつける。

(時系列に並べる必要は無いが、可能な限り費目は揃える)

※人件費支払いの際の個人情報、事務所口座など、公表を控えなければならない部分には各事務所においてマスキングを行い提出。)

※原本は事務所で保管し、コピーを2部本部へ提出。郵送の場合締切日必着のこと。

## 文書通信交通滞在費 領収書貼付台紙

議員氏名	丸山 穂高	費目 (○印を つける)	人件費	光熱水費	備品・消耗品費
報告対象月	H29年 11月		事務所費	滞在費	組織活動費
通し番号	No. 14		機関紙誌発行費		宣伝事業費
			調査研究費		繰り入れ (寄付)

### 領 収 証

(チケット・カード・クーポン)  
 2017年11月25日  
 無線番号 1614号  
 乗車料金 ￥7050円  
 立替金(ETC含む) ￥640円  
 迎車 ￥410円

計 8100円

お忘れ物・お問合せは

カスタマーサポートデスクへ  
 TEL 0570 (08) 2151 平日9:00-17:00

**日本交通** 新木場営業所  
 TEL 03 (3522) 2151

GPS) 325-7647-232A

※台紙1枚につき領収書1枚のみ貼付する。

※台紙からはみ出るサイズの領収書は縮小コピーで貼付のこと。

※月毎に1から順に通し番号をつける。

(時系列に並べる必要は無いが、可能な限り費目は揃える)

※人件費支払いの際の個人情報、事務所口座など、公表を控えなければならない部分には各事務所においてマスキングを行い提出。) )

※原本は事務所で保管し、コピーを2部本部へ提出。郵送の場合締切日必着のこと。

文書通信交通滞在費 領収書貼付台紙

議員氏名	丸山 穂高	費目 (○印を つける)	人件費	光熱水費	備品・消耗品費
報告対象月	H29年 11月		事務所費	滞在費	組織活動費
通し番号	No. /5		機関紙誌発行費	調査研究費	宣伝事業費

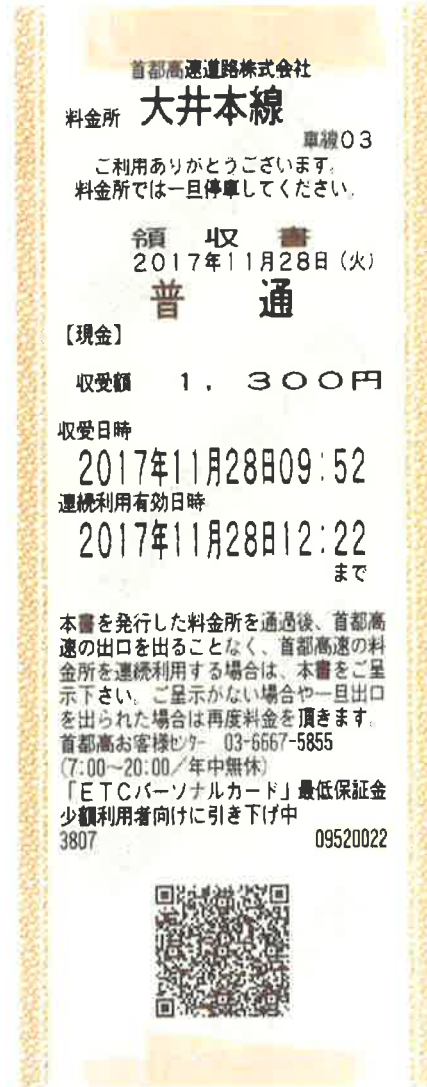

※台紙1枚につき領収書1枚のみ貼付する。

※台紙からはみ出るサイズの領収書は縮小コピーで貼付のこと。

※月毎に1から順に通し番号をつける。

(時系列に並べる必要は無いが、可能な限り費目は揃える)

※人件費支払いの際の個人情報、事務所口座など、公表を控えなければならない部分には各事務所においてマスキングを行い提出。) )

※原本は事務所で保管し、コピーを2部本部へ提出。郵送の場合締切日必着のこと。



## 文書通信交通滞在費 領収書貼付台紙

議員氏名	丸山穂高	費目 (○印をつける)	人件費	光熱水費	備品・消耗品費
報告対象月	H29年 11月		事務所費	滞在費	組織活動費
通し番号	No. 16		機関紙誌発行費	調査研究費	宣伝事業費

首都高道路株式会社

**料金所 初台南** 車線02

ご利用ありがとうございます。  
料金所では一旦停車してください。

領 収 書  
2017年11月28日(火)

**普 通**

【現金】

収受額 1,300円

収受日時  
2017年11月28日07:51

連続利用有効日時  
2017年11月28日10:21  
まで

本書を発行した料金所を通過後、首都高速の出口を出ることなく、首都高速の料金所を連続利用する場合は、本書をご呈示下さい。ご呈示がない場合や一旦出口を出られた場合は再度料金を頂きます。  
首都高お客様センター 03-6667-5855  
(7:00~20:00/年中無休)  
「ETCパーソナルカード」最低保証金  
少額利用者向けに引き下げ中  
3607 07510208



※台紙1枚につき領収書1枚のみ貼付する。

※台紙からはみ出るサイズの領収書は縮小コピーで貼付のこと。

※月毎に1から順に通し番号をつける。

(時系列に並べる必要は無いが、可能な限り費目は揃える)

※人件費支払いの際の個人情報、事務所口座など、公表を控えなければならない部分には各事務所においてマスキングを行い提出。) )

※原本は事務所で保管し、コピーを2部本部へ提出。郵送の場合締切日必着のこと。

# 文書通信交通滞在費 領収書貼付台紙

議員氏名	丸山 穂高	費目 (○印をつける)	人件費	光熱水費	備品・消耗品費
報告対象月	H29年 11月		事務所費	滞在費	組織活動費
通し番号	No. 17		機関紙誌発行費	調査研究費	宣伝事業費

## 領収証

No. ....

丸山 穂高

様

H29年 11月 30日

金額

7905,324 -

内

消費税等

但 寄附金として

上記正に領収いたしました

現金

小切手

HISAGO #778

穂高会

〒598-0005 京佐野市土崎3-10-15

TEL 072-486-0300



※台紙1枚につき領収書1枚のみ貼付する。

※台紙からはみ出るサイズの領収書は縮小コピーで貼付のこと。

※月毎に1から順に通し番号をつける。

(時系列に並べる必要は無いが、可能な限り費目は揃える)

※人件費支払いの際の個人情報、事務所口座など、公表を控えなければならない部分には各事務所においてマスキングを行い提出。) )

※原本は事務所で保管し、コピーを2部本部へ提出。郵送の場合締切日必着のこと。