

文書通信交通滞在費 使途報告書

提出日 H29年 08月 24日

議員氏名	丸山穂高
報告対象月	H29年 06月

項目	金額 (円)	備考
1 経常経費	¥134,687	
(1) 人件費		
(2) 光熱水費		
(3) 備品・消耗品費		
(4) 事務所費	¥2,935	電話代
(5) 滞在費	¥131,752	宿舍費・宿舍光熱水費
2 政治活動費	¥64,730	
(1) 組織活動費	¥64,730	交通費・議員連盟会費
(2) 機関紙誌発行費		
(3) 宣伝事業費		
(4) 調査研究費		
3 政党支部繰入 (寄付)		
主な内訳		
主な内訳		
4 資金管理団体繰入 (寄付)	¥800,583	
主な内訳	¥30,000	事務所賃料
主な内訳	¥750,583	駐車場代・複合機リース費 等
5 支出合計	¥1,000,000	
6 前月からの繰越	¥0	
7 次月への繰越	¥0	

文書通信交通滞在費 領収書貼付台紙

議員氏名	丸山 穂高	費目 (○印を つける)	人件費 光熱水費 備品・消耗品費 ○事務所費 滞在費 組織活動費 機関紙誌発行費 宣伝事業費 調査研究費 繰り入れ（寄付）
報告対象月	H29年 06月		
通し番号	No. /		

領 収 書

NO. 46157

丸山 穂高 殿

金 2,935 円 也

平成 29 年 6 月 9 日

平成 29 年 5 月分 電話料金等内訳

電話料金等合計 2,935 円 ○事務所費

会館電話1 03 - 3508 - 7019

会社名	利用期間	基本料金	付加料金	度数料	その他	消費税	計
NTT東日本	3/26~4/25	0	800	120	0	73	993
NTTコミュニケーションズ	3/26~4/25	0	0	1,500	0	120	1,620
KDDI							-
ソフトバンクテレコム							-

会館電話2 03 - 3508 - 3819

会社名	利用期間	基本料金	付加料金	度数料	その他	消費税	計
NTT東日本	3/26~4/25	0	0	229	0	18	247
NTTコミュニケーションズ	3/26~4/25	0	0	70	0	5	75
KDDI							-
ソフトバンクテレコム							-

内線番号

利用期間	度数料	電 報	計
			-

平成 29 年 5 月分 宿舍光熱水料及び自動車充電料金等内訳

光熱水料等合計 - 円

科 目	電気料金	給湯料金	水道料金	充電料金	計
使用量	kWh	m ³	m ³	台	
金 額					

文書通信交通滞在費 領収書貼付台紙

議員氏名	丸山 穂高	費目 (○印を つける)	人件費	光熱水費	備品・消耗品費
報告対象月	H29年 06月		事務所費	滞在費	組織活動費
通し番号	No. 2		機関紙誌発行費	宣伝事業費	繰り入れ(寄付)
			調査研究費		

議員宿舍経費内訳書

丸山 穂高 殿

■■■■ 宿舍 ■■■■ 号室 5月分

議員宿舍使用料 118,106 円

駐車場使用料 0 円

合 計 118,106 円

衆議院事務局管理部管理課

※台紙1枚につき領収書1枚のみ貼付する。

※台紙からはみ出るサイズの領収書は縮小コピーで貼付のこと。

※月毎に1から順に通し番号をつける。

(時系列に並べる必要は無いが、可能な限り費目は揃える)

※人件費支払いの際の個人情報、事務所口座など、公表を控えなければならない部分には各事務所においてマスキングを行い提出。))

※原本は事務所で保管し、コピーを2部本部へ提出。郵送の場合締切日必着のこと。

文書通信交通滞在費 領収書貼付台紙

議員氏名	丸山 徳高	費目 (○印を つける)	人件費	光熱水費	備品・消耗品費
報告対象月	II29年 06月		事務所費	○滞在費	組織活動費
通し番号	No. 3		機関紙誌発行費		宣伝事業費
			調査研究費		繰り入れ(寄付)

(A)電気料金等郵便振替払込金受領証(領収証)

00'50 - 9 - 167					
29-5	¥ 5 6 9 8	420			
50 A	1997	26			
使用期間 4=18 5=18		この契約変更			
<div style="background-color: black; width: 100px; height: 40px; margin: 0 auto;"></div>					
請求人氏名		マルヤマ ホタカ マルヤマ ホタカ			
請求期限		6月 19日			
上記お支払期限日を通じた場合のお支払いは、コンビニエンスストアにお断りいたします。					
申込番号	16	この契約	従量電灯B		
<div style="background-color: black; width: 100px; height: 20px; margin: 0 auto;"></div>					
お問い合わせ		0120 995 006			
東京電力エナジーパートナー株式会社					

- ※台紙1枚につき領収書1枚のみ貼付する。
- ※台紙からはみ出るサイズの領収書は縮小コピーで貼付のこと。
- ※月毎に1から順に通し番号をつける。
(時系列に並べる必要は無いが、可能な限り費目は揃える)
- ※人件費支払いの際の個人情報、事務所口座など、公表を控えなければならない部分には各事務所においてマスキングを行い提出。
- ※原本は事務所で保管し、コピーを2部本部へ提出。郵送の場合締切日必着のこと。

文書通信交通滞在費 領収書貼付台紙

議員氏名	丸山 穂高	費目 (○印を つける)	人件費	光熱水費	備品・消耗品費
報告対象月	H29年 06月		事務所費	○滞在費	組織活動費
通し番号	No. 4		機関紙誌発行費	調査研究費	宣伝事業費 繰り入れ(寄付)

(A) ご請求書兼ガス料金等払込金受領証 平成29年 5月分 (銀行・コンビニ用領収証)

〒100-0014 千代田区 永田町2丁目 1-2 衆議院第2議員会館 910 丸山 穂高 様 927B-19888551017-3-00095	<table style="width: 100%; border-collapse: collapse;"> <tr> <td style="width: 60%;">お客さま番号</td> <td style="width: 40%; text-align: center;"><通信欄></td> </tr> <tr> <td style="background-color: black; color: black;">XXXXXXXXXX</td> <td></td> </tr> <tr> <td>ご請求額 (円・税込)</td> <td style="text-align: center;">*</td> </tr> <tr> <td style="text-align: center;">*3,784</td> <td></td> </tr> <tr> <td>お支払い期限日</td> <td style="font-size: small;">期限日を過ぎてお支払いの場合、延滞利息が発生いたします。(裏面もご覧ください)</td> </tr> <tr> <td style="text-align: center;">平成29年 6月14日</td> <td></td> </tr> <tr> <td style="border: 1px solid black; text-align: center;">ご使用場所</td> <td style="border: 1px solid black; text-align: center;">丸山 穂高 様</td> </tr> </table>	お客さま番号	<通信欄>	XXXXXXXXXX		ご請求額 (円・税込)	*	*3,784		お支払い期限日	期限日を過ぎてお支払いの場合、延滞利息が発生いたします。(裏面もご覧ください)	平成29年 6月14日		ご使用場所	丸山 穂高 様
お客さま番号	<通信欄>														
XXXXXXXXXX															
ご請求額 (円・税込)	*														
*3,784															
お支払い期限日	期限日を過ぎてお支払いの場合、延滞利息が発生いたします。(裏面もご覧ください)														
平成29年 6月14日															
ご使用場所	丸山 穂高 様														

<料金内訳>	税込料金(内消費税等)	検針月日	ご使用量	ご使用期間	日数	契約種別・料金表
ガス料金	3738円 (276円)	5/15	25	4/13 ~ 5/15	33	暖+セット・B
延滞利息	46円	対象検針日(29年 3月13日)				

領
取
日
付
印

お問い合わせ先：東京ガスお客さまセンター 0570-002211 受付時間 9:00～19:00
 ご利用になれない場合 03-5722-0111 日曜祝日は17:00まで
 ※うち、銀行又は郵便局以外でお支払いの場合は、切り離さず銀行・コンビニエンスストア等にお持ちください。

東京ガス株式会社

- ※台紙1枚につき領収書1枚のみ貼付する。
- ※台紙からはみ出るサイズの領収書は縮小コピーで貼付のこと。
- ※月毎に1から順に通し番号をつける。
(時系列に並べる必要は無いが、可能な限り費日は揃える)
- ※人件費支払いの際の個人情報、事務所口座など、公表を控えなければならない部分には各事務所においてマスキングを行い提出。
- ※原本は事務所で保管し、コピーを2部本部へ提出。郵送の場合締切日必着のこと。

文書通信交通滞在費 領収書貼付台紙

議員氏名	丸山 徳高	費目 (○印を つける)	人件費 光熱水費 備品・消耗品費 事務所費 ○滞在費 組織活動費 機関紙誌発行費 宣伝事業費 調査研究費 繰り入れ（寄付）
報告対象月	H29年 06月		
通し番号	No. 5		

28 水道料金・下水道料金 公
領収証書

丸山 徳高 様

水道使用場所
[REDACTED]

お問合せのときは、この番号をお知らせください。

お支払い番号	[REDACTED]
使用月分	平成29年 4月、5月
使用期間	3月16日 ~ 5月17日
水道料金	2,717 円
うち消費税相当額	201 円
下水道料金	1,447 円
うち消費税相当額	107 円
<p style="margin: 0;">合計金額</p> <p style="margin: 0; font-size: large;">¥4,164</p>	

支払期日 平成29年 6月26日

東京都水道局長

口座番号
00160-3-960038

加入者
東京都水道局長

○金額を訂正した領収証書又は無印の取扱世帯の領収書付印のない領収証は、無効です。

領収証書（上記の金額を）
領収しました。

領収日付印

274849

東京都水道局

※台紙1枚につき領収書1枚のみ貼付する。

※台紙からはみ出るサイズの領収書は縮小コピーで貼付のこと。

※月毎に1から順に通し番号をつける。

（時系列に並べる必要は無いが、可能な限り費目は揃える）

※人件費支払いの際の個人情報、事務所口座など、公表を控えなければならない部分には各事務所においてマスキングを行い提出。）

※原本は事務所で保管し、コピーを2部本部へ提出。郵送の場合締切日必着のこと。

文書通信交通滞在費 領収書貼付台紙

議員氏名	丸山 穂高	費目 (○印を つける)	人件費	光熱水費	備品・消耗品費
報告対象月	H29年 06月		事務所費	滞在費	組織活動費
通し番号	No. 6		機関紙誌発行費	調査研究費	宣伝事業費

衆議院議員 丸山 穂高 先生

平成29年5月25日

平成29年6月 議員連盟会費等 歳費引去明細

歳費引去合計	¥215,500
--------	---------------------

《内訳》

◎党費(特別党員) ~~30,000~~

◎臨時党費 ~~180,000~~

◎議員連盟会費 合計 5,500 ←組織活動費として

議員連盟名称	会費	議員連盟名称	会費
北朝鮮に拉致された日本人を早期に救出する為に行動する議員連盟	2,000		
和装振興議員連盟	500		
日本会議国会議員懇談会	500		
みんなで靖国神社に参拝する国会議員の会	500		
国際観光産業振興議員連盟	500		
超党派「山の日」議員連盟	100		
日本・シンガポール友好促進議員連盟	500		
日本香港友好議員連盟	200		
休眠預金活用推進議員連盟	100		
日本チベット国会議員連盟	200		
2025年大阪万国博覧会を実現する国会議員連盟	100		
国際法に基づくアジアの海洋の安全のための議員連盟	300		

【本件問合せ先】
日本維新の会 国会議員団

文書通信交通滞在費 領収書貼付台紙

議員氏名	丸山 穂高	費目 (○印を つける)	人件費	光熱水費	備品・消耗品費
報告対象月	H29年 06月		事務所費	滞在費	組織活動費
通し番号	No. 7		機関紙誌発行費	調査研究費	宣伝事業費

No019

領 収 書

2017年06月04日

車番 5441
 運賃 7050円
 通行料他 640円

計 7690円

交通系IC支払

DAIWA TAXI GROUP

株式会社サンベスト東信

舟渡営業所

☎ 03-5911-3901

〒114-8501 東京都荒川区西日暮里5-1-1

☎ 03-3563-5151

[ETC料金 640円]

飯倉

空港中央西

640円

※台紙1枚につき領収書1枚のみ貼付する。

※台紙からはみ出るサイズの領収書は縮小コピーで貼付のこと。

※月毎に1から順に通し番号をつける。

(時系列に並べる必要は無いが、可能な限り費目は揃える)

※人件費支払いの際の個人情報、事務所口座など、公表を控えなければならない部分には各事務所においてマスキングを行い提出。))

※原本は事務所で保管し、コピーを2部本部へ提出。郵送の場合締切日必着のこと。

文書通信交通滞在費 領収書貼付台紙

議員氏名	丸山穂高	費目 (○印を つける)	人件費	光熱水費	備品・消耗品費
報告対象月	H29年 06月		事務所費	滞在費	組織活動費
通し番号	No. 8		機関紙誌発行費	調査研究費	宣伝事業費

領 収 証

№ 523827

丸 山 様

★ ￥7,860-

但し 高速代金 640 円を含む

2017年 6 月 4 日 車番 296

毎度ご乗車ありがとうございます 上記正に領収致しました

イースタンエアポートモーターズ株式会社

☎ 03 (6428) 4 8 7 1

※台紙1枚につき領収書1枚のみ貼付する。

※台紙からはみ出るサイズの領収書は縮小コピーで貼付のこと。

※月毎に1から順に通し番号をつける。

(時系列に並べる必要は無いが、可能な限り費目は揃える)

※人件費支払いの際の個人情報、事務所口座など、公表を控えなければならない部分には各事務所においてマスキングを行い提出。)

※原本は事務所で保管し、コピーを2部本部へ提出。郵送の場合締切日必着のこと。

文書通信交通滞在費 領収書貼付台紙

議員氏名	丸山 徳高	費目 (○印を つける)	人件費	光熱水費	備品・消耗品費
報告対象月	H29年 06月		事務所費	滞在費	組織活動費
通し番号	No. 9		機関紙誌発行費		宣伝事業費
			調査研究費		繰り入れ(寄付)

領 収 証

(チケット・カード・クーホン)

2017年06月10日

無線番号 1774号

乗車料金 ¥7770円

立替金(ETC含む) ¥640円

運車 ¥410円

計 8820円

日本交通 千住営業所

TEL 03(3888)2151

公益財団法人 東京タクシーセンター

TEL 03(3648)0300

GPS) 325-7747-241A

※台紙1枚につき領収書1枚のみ貼付する。

※台紙からはみ出るサイズの領収書は縮小コピーで貼付のこと。

※月毎に1から順に通し番号をつける。

(時系列に並べる必要は無いが、可能な限り費目は揃える)

※人件費支払いの際の個人情報、事務所口座など、公表を控えなければならない部分には各事務所においてマスキングを行い提出。))

※原本は事務所で保管し、コピーを2部本部へ提出。郵送の場合締切日必着のこと。

文書通信交通滞在費 領収書貼付台紙

議員氏名	丸山穂高	費目 (○印をつける)	人件費	光熱水費	備品・消耗品費
報告対象月	H29年 06月		事務所費	滞在費	○組織活動費
通し番号	No. 10		機関紙誌発行費	調査研究費	宣伝事業費

領 収 証	No 518363
丸山 様	
★ ¥ 7,940 -	
但し 高速代金	640円を含む
2019年6月11日	車番 372
毎度ご乗車ありがとうございます 上記正に領収致しました	
イースタンエアポートモータース株式会社	
☎ 03 (6428) 4 8 7 1	

- ※台紙1枚につき領収書1枚のみ貼付する。
- ※台紙からはみ出るサイズの領収書は縮小コピーで貼付のこと。
- ※月毎に1から順に通し番号をつける。
(時系列に並べる必要は無いが、可能な限り費目は揃える)
- ※人件費支払いの際の個人情報、事務所口座など、公表を控えなければならない部分には各事務所においてマスキングを行い提出。))
- ※原本は事務所で保管し、コピーを2部本部へ提出。郵送の場合締切日必着のこと。

文書通信交通滞在費 領収書貼付台紙

議員氏名	丸山 穂高	費目 (〇印を つける)	人件費	光熱水費	備品・消耗品費
報告対象月	H29年 06月		事務所費	滞在費	組織活動費
通し番号	No. //		機関紙誌発行費	調査研究費	宣伝事業費

首都高速道路株式会社
大井本線
料金所 車線03
ご利用ありがとうございます。
料金所では一旦停車してください。

領 収 書
2017年 6月17日(土)
普 通

【現金】
收受額 1,300円

收受日時
2017年06月17日06:53
連続利用有効日時
2017年06月17日09:23
まで

本書を発行した料金所を通過後、首都高速の出口を出ることなく、首都高速の料金所を連続利用する場合は、本書をご呈示下さい。ご呈示かない場合や一旦出口を出られた場合は再度料金を頂きます。
首都高お客様センター 03-6667-5855
(7:00~20:00/年中無休)
「ETCパーソナルカード」最低保証金
少額利用者向けに引き下げ中
3807 06530330



※台紙1枚につき領収書1枚のみ貼付する。

※台紙からはみ出るサイズの領収書は縮小コピーで貼付のこと。

※月毎に1から順に通し番号をつける。

(時系列に並べる必要は無いが、可能な限り費目は揃える)

※人件費支払いの際の個人情報、事務所口座など、公表を控えなければならない部分には各事務所においてマスキングを行い提出。))

※原本は事務所で保管し、コピーを2部本部へ提出。郵送の場合締切日必着のこと。

文書通信交通滞在費 領収書貼付台紙

議員氏名	丸山 徳高	費目 (○印を つける)	人件費	光熱水費	備品・消耗品費
報告対象月	H29年 06月		事務所費	滞在費	組織活動費
通し番号	No. 12		機関紙誌発行費	調査研究費	宣伝事業費



- ※台紙1枚につき領収書1枚のみ貼付する。
- ※台紙からはみ出るサイズの領収書は縮小コピーで貼付のこと。
- ※月毎に1から順に通し番号をつける。
(時系列に並べる必要は無いが、可能な限り費目は揃える)
- ※人件費支払いの際の個人情報、事務所口座など、公表を控えなければならない部分には各事務所においてマスキングを行い提出。)
- ※原本は事務所で保管し、コピーを2部本部へ提出。郵送の場合締切日必着のこと。

文書通信交通滞在費 領収書貼付台紙

議員氏名	丸山 穂高	費目 (○印を つける)	人件費	光熱水費	備品・消耗品費
報告対象月	H29年 06月		事務所費	滞在費	組織活動費
通し番号	No. 13		機関紙誌発行費	調査研究費	宣伝事業費

首都高速道路株式会社
料金所 **平和島本線** 車線03
ご利用ありがとうございます。
料金所では一旦停車してください。

領 収 書
2017年 6月20日(火)
普 通

【現金】
收受額 1,300円

收受日時
2017年06月20日15:46
連続利用有効日時
2017年06月20日18:16
まで

本書を発行した料金所を通過後、首都高速の出口を出ることなく、首都高速の料金所を連続利用する場合は、本書をご呈示下さい。ご呈示がない場合や一旦出口を出られた場合は再度料金を頂きます。
首都高お客様センター 03-6667-5855
(7:00~20:00/年中無休)
「ETCパーソナルカード」最低保証金
少額利用者向けに引き下げ中
7680 15460064



- ※台紙1枚につき領収書1枚のみ貼付する。
- ※台紙からはみ出るサイズの領収書は縮小コピーで貼付のこと。
- ※月毎に1から順に通し番号をつける。
(時系列に並べる必要は無いが、可能な限り費目は揃える)
- ※人件費支払いの際の個人情報、事務所口座など、公表を控えなければならない部分には各事務所においてマスキングを行い提出。))
- ※原本は事務所で保管し、コピーを2部本部へ提出。郵送の場合締切日必着のこと。

文書通信交通滞在費 領収書貼付台紙

議員氏名	丸山 徳高	費目 (5印を つける)	人件費	光熱水費	備品・消耗品費
報告対象月	H29年 06月		事務所費	滞在費	組織活動費
通し番号	No. 14		機関紙誌発行費	調査研究費	宣伝事業費

首都高速道路株式会社

料金所 **飯倉** 車線02

ご利用ありがとうございます
料金所では一旦停車してください

令和 4 年 6 月 20 日 (火)

普通

【現金】

収受額 1,300円

収受日時
2017年06月20日14:09

連続利用有効日時
2017年06月20日16:09
まで

本書を発行した料金所を通過後、首都高速の出口を出ることなく、首都高速の料金所を連続利用する場合は、本書をご呈示下さい。ご呈示がない場合や一旦出口を出られた場合は再度料金を頂きます。
首都高お客様センター 03-6667-5855
(7:00~20:00/年中無休)

「ETCパーソナルカード」最低保証金
少額利用者向けに引き下げ中

7680 14090035



- ※台紙1枚につき領収書1枚のみ貼付する。
- ※台紙からはみ出るサイズの領収書は縮小コピーで貼付のこと。
- ※月毎に1から順に通し番号をつける。
(時系列に並べる必要は無いが、可能な限り費目は揃える)
- ※人件費支払いの際の個人情報、事務所口座など、公表を控えなければならない部分には各事務所においてマスキングを行い提出。))
- ※原本は事務所で保管し、コピーを2部本部へ提出。郵送の場合締切日必着のこと

文書通信交通滞在費 領収書貼付台紙

議員氏名	丸山 穂高	費目 (○印を つける)	人件費	光熱水費	備品・消耗品費
報告対象月	H29年 06月		事務所費	滞在費	組織活動費
通し番号	No. 15		機関紙誌発行費		宣伝事業費
			調査研究費		

領 収 証

(チケット・カード・クーポン)
 2017年06月24日
 無線番号 1116号
 乗車料金 ￥7370円
 立替金(ETC含む) ￥640円
 迎車 ￥410円

計 8420円

日本交通 池袋営業所

TEL 03(3590)2151

公益財団法人 東京タクシーセンター

TEL 03(3648)0300

GPS) 325-7847-241A

- ※台紙1枚につき領収書1枚のみ貼付する。
- ※台紙からはみ出るサイズの領収書は縮小コピーで貼付のこと。
- ※月毎に1から順に通し番号をつける。
 (時系列に並べる必要は無いが、可能な限り費目は揃える)
- ※人件費支払いの際の個人情報、事務所口座など、公表を控えなければならない部分には各事務所においてマスキングを行い提出)
- ※原本は事務所で保管し、コピーを2部本部へ提出。郵送の場合締切日必着のこと。

文書通信交通滞在費 領収書貼付台紙

議員氏名	丸山 穂高	費目 (○印を つける)	人件費 光熱水費 備品・消耗品費 事務所費 滞在費 組織活動費 機関紙誌発行費 宣伝事業費 調査研究費 繰り入れ（寄付）
報告対象月	H29年 06月		
通し番号	No. 16		

領 収 証

№ 518180

丸山 様

★
¥ 8,100-

但し 高速代金 640 円を含む

2017年 6月 25日
車番 361

毎度ご乗車ありがとうございます 上記正に領収致しました

イースタンエアポートモータース株式会社

☎ 03 (6428) 4 8 7 1



- ※台紙1枚につき領収書1枚のみ貼付する。
- ※台紙からはみ出るサイズの領収書は縮小コピーで貼付のこと。
- ※月毎に1から順に通し番号をつける。
(時系列に並べる必要は無いが、可能な限り費目は揃える)
- ※人件費支払いの際の個人情報、事務所口座など、公表を控えなければならない部分には各事務所においてマスキングを行い提出。)
- ※原本は事務所で保管し、コピーを2部本部へ提出。郵送の場合締切日必着のこと。

文書通信交通滞在費 領収書貼付台紙

議員氏名	丸山 穂高	費目 (○印を つける)	人件費	光熱水費	備品・消耗品費
報告対象月	H29年 06月		事務所費	滞在費	組織活動費
通し番号	No. 17		機関紙誌発行費	調査研究費	宣伝事業費

首都高道路株式会社

料金所 **大井本線** 車線03

ご利用ありがとうございます。
料金所では一旦停車してください。

領 収 書
2017年 6月30日(金)

普 通

【現金】

収受額 **1,300円**

収受日時
2017年06月30日15:59

連続利用有効日時
2017年06月30日18:29
まで

本書を発行した料金所を通過後、首都高速の出口を出ることなく、首都高速の料金所を連続利用する場合は、本書をご呈示下さい。ご呈示がない場合や一旦出口を出られた場合は再度料金を頂きます。
首都高お客様センター 03-6667-5855
(7:00~20:00/年中無休)
「ETCパーソナルカード」最低保証金少額利用者向けに引き下げ中
3807 15590138



- ※台紙1枚につき領収書1枚のみ貼付する。
- ※台紙からはみ出るサイズの領収書は縮小コピーで貼付のこと。
- ※月毎に1から順に通し番号をつける。
(時系列に並べる必要は無いが、可能な限り費目は揃える)
- ※人件費支払いの際の個人情報、事務所口座など、公表を控えなければならない部分には各事務所においてマスキングを行い提出。)
- ※原本は事務所で保管し、コピーを2部本部へ提出。郵送の場合締切日必着のこと。

文書通信交通滞在費 領収書貼付台紙

議員氏名	丸山 徳高	費目 (○印を つける)	人件費	光熱水費	備品・消耗品費
報告対象月	H29年 06月		事務所費	滞在費	組織活動費
通し番号	No. 18		機関紙誌発行費	調査研究費	宣伝事業費

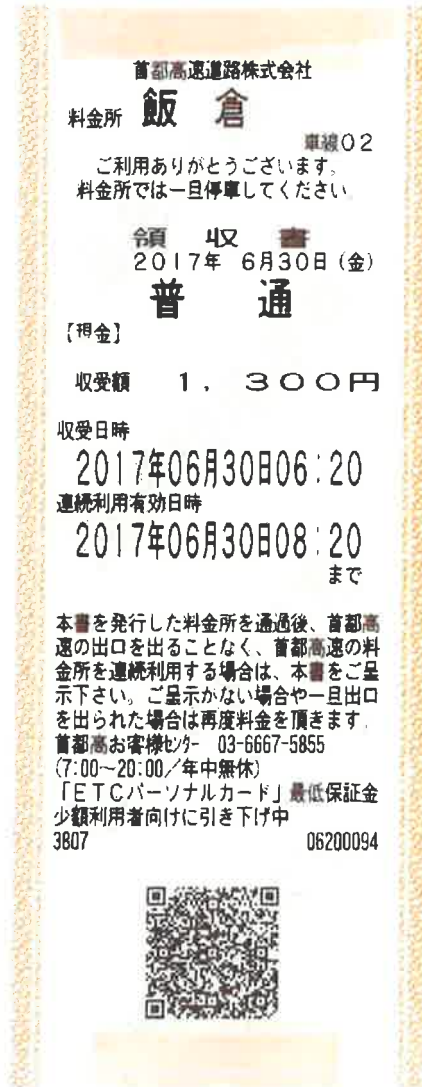

※台紙1枚につき領収書1枚のみ貼付する。

※台紙からはみ出るサイズの領収書は縮小コピーで貼付のこと。

※月毎に1から順に通し番号をつける。

(時系列に並べる必要は無いが、可能な限り費目は揃える)

※人件費支払いの際の個人情報、事務所口座など、公表を控えなければならない部分には各事務所においてマスキングを行い提出。))

※原本は事務所で保管し、コピーを2部本部へ提出。郵送の場合締切日必着のこと。

文書通信交通滞在費 領収書貼付台紙

議員氏名	丸山 穂高	費目 (○印を つける)	人件費	光熱水費	備品・消耗品費
報告対象月	H29年 06月		事務所費	滞在費	組織活動費
通し番号	No. 19		機関紙誌発行費	調査研究費	宣伝事業費

首都高速道路株式会社

料金所 大井本線

車線03

ご利用ありがとうございます。
料金所では一旦停車してください。

令 収 書
2017年 6月30日(金)

普 通

【現金】

收受額 1,300円

收受日時
2017年06月30日06:55

連続利用有効日時
2017年06月30日09:25
まで

本書を発行した料金所を通過後、首都高速の出口を出ることなく、首都高速の料金所を連続利用する場合は、本書をご呈示下さい。ご呈示がない場合や一旦出口を出られた場合は再度料金を頂きます。
首都高お客様センター 03-6667-5855
(7:00~20:00/年中無休)
「ETCパーソナルカード」最低保証金
少額利用者向け 引き下げ中
3807 06550327



- ※台紙1枚につき領収書1枚のみ貼付する。
- ※台紙からはみ出るサイズの領収書は縮小コピーで貼付のこと。
- ※月毎に1から順に通し番号をつける。
(時系列に並べる必要は無いが、可能な限り費目は揃える)
- ※人件費支払いの際の個人情報、事務所口座など、公表を控えなければならない部分には各事務所においてマスキングを行い提出。))
- ※原本は事務所で保管し、コピーを2部本部へ提出。郵送の場合締切日必着のこと。

文書通信交通滞在費 領収書貼付台紙

議員氏名	丸山 穂高	費目 (○印を つける)	人件費	光熱水費	備品・消耗品費
報告対象月	H29年 06月		事務所費	滞在費	組織活動費
通し番号	No. 20		機関紙誌発行費	調査研究費	宣伝事業費

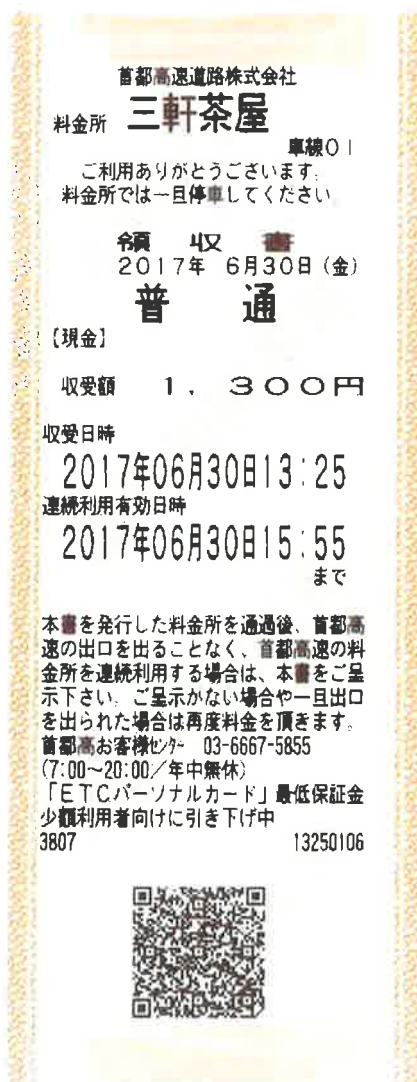

※台紙1枚につき領収書1枚のみ貼付する。

※台紙からはみ出るサイズの領収書は縮小コピーで貼付のこと。

※月毎に1から順に通し番号をつける。

(時系列に並べる必要は無いが、可能な限り費目は揃える)

※人件費支払いの際の個人情報、事務所口座など、公表を控えなければならない部分には各事務所においてマスキングを行い提出。))

※原本は事務所で保管し、コピーを2部本部へ提出。郵送の場合締切日必着のこと。

文書通信交通滞在費 領収書貼付台紙

議員氏名	丸山穂高	費目 (○印を つける)	人件費	光熱水費	備品・消耗品費
報告対象月	H29年 06月		事務所費	滞在費	組織活動費
通し番号	No. 2/		機関紙誌発行費	調査研究費	宣伝事業費

領収証

No. _____

丸山穂高 様

H29年 6月 30日

金額

2800,583-

内

但 寄附金として

消費税等

上記正に領収いたしました

現金

〒598-0007 泉佐野市上町3-10-15 3F

小切手

穂高会
丸山穂高



☎ HISAGO #778

- ※台紙1枚につき領収書1枚のみ貼付する。
- ※台紙からはみ出るサイズの領収書は縮小コピーで貼付のこと。
- ※月毎に1から順に通し番号をつける。
(時系列に並べる必要は無いが、可能な限り費目は揃える)
- ※人件費支払いの際の個人情報、事務所口座など、公表を控えなければならない部分には各事務所においてマスキングを行い提出。)
- ※原本は事務所で保管し、コピーを2部本部へ提出。郵送の場合締切日必着のこと。