

文書通信交通滞在費 使途報告書

提出日 H29年 05月 21日

議員氏名	丸山穂高
報告対象月	H29年 03月

項目	金額 (円)	備考
1 経常経費	¥143,676	
(1) 人件費		
(2) 光熱水費		
(3) 備品・消耗品費		
(4) 事務所費	¥1,649	電話代
(5) 滞在費	¥142,027	宿舍費・宿舍光熱水費
2 政治活動費	¥77,170	
(1) 組織活動費	¥77,170	交通費・議員連盟会費
(2) 機関紙誌発行費		
(3) 宣伝事業費		
(4) 調査研究費		
3 政党支部繰入 (寄付)		
主な内訳		
主な内訳		
4 資金管理団体繰入 (寄付)	¥779,154	
主な内訳	¥50,000	事務所賃料
主な内訳	¥729,154	駐車場代・複合機リース費 等
5 支出合計	¥1,000,000	
6 前月からの繰越	¥0	
7 次月への繰越	¥0	

文書通信交通滞在費 領収書貼付台紙

議員氏名	丸山 穂高	費目 (○印を つける)	人件費 光熱水費 備品・消耗品費 事務所費 滞在費 組織活動費 機関紙誌発行費 宣伝事業費 調査研究費 繰り入れ（寄付）
報告対象月	H29年 03月		
通し番号	No. /		

領 収 書

NO. 46157

丸山 穂高 殿

金 1,649 円 也

平成 29 年 3 月 10 日

平成 29 年 2 月分 電話料金等内訳

電話料金等合計 1,649 円 事務所費

会館電話1 03 - 3508 - 7019

会社名	利用期間	基本料金	付加料金	度数料	その他	消費税	計
NTT東日本	12/26~1/25	0	800	80	0	70	950
NTTコミュニケーションズ	12/26~1/25	0	0	530	0	42	572
KDDI							-
ソフトバンクテレコム							-

会館電話2 03 - 3508 - 3819

会社名	利用期間	基本料金	付加料金	度数料	その他	消費税	計
NTT東日本	12/26~1/25	0	0	59	0	4	63
NTTコミュニケーションズ	12/26~1/25	0	0	60	0	4	64
KDDI							-
ソフトバンクテレコム							-

内線番号

利用期間	度数料	電 報	計

平成 29 年 2 月分 宿舍光熱水料及び自動車充電料金等内訳

光熱水料等合計 〇 円

科 目	電気料金	給湯料金	水道料金	充電料金	計
使用量	kW	m ³	m ³	台	
金額					

文書通信交通滞在費 領収書貼付台紙

議員氏名	丸山 穂高	費目 (○印を つける)	人件費	光熱水費	備品・消耗品費
報告対象月	H29年 03月		事務所費	滞在費	組織活動費
通し番号	No. 2		機関紙誌発行費		宣伝事業費
			調査研究費		繰り入れ (寄付)

議員宿舎経費内訳書

丸山 穂高 殿

■■■■ 宿舎 ■■■■ 号室 2月分

議員宿舎使用料	120,192 円
駐車場使用料	0 円
合 計	120,192 円

衆議院事務局管理部管理課

※台紙1枚につき領収書1枚のみ貼付する。

※台紙からはみ出るサイズの領収書は縮小コピーで貼付のこと。

※月毎に1から順に通し番号をつける。

(時系列に並べる必要は無いが、可能な限り費目は揃える)

※人件費支払いの際の個人情報、事務所口座など、公表を控えなければならない部分には各事務所においてマスキングを行い提出。)

※原本は事務所で保管し、コピーを2部本部へ提出。郵送の場合締切日必着のこと。

文書通信交通滞在費 領収書貼付台紙

議員氏名	丸山 穂高	費目 (○印を つける)	人件費	光熱水費	備品・消耗品費
報告対象月	H29年 03月		事務所費	滞在費	組織活動費
通し番号	No. 3		機関紙誌発行費	宣伝事業費	繰り入れ（寄付）
			調査研究費		

(A) 電気料金等郵便振替払込金受領証(領収証)

口座番号 00150-9-167

振替額 ￥8184 604

口座名 50 A 3137 25

ご利用期間 1月18日 - 2月15日

お支払人氏名 マルヤマ ホタカ 様

お支払期限日 3月 21日

上記お支払期限日を過ぎた場合のお支払いは、コンビニエンスストアにお願いいたします。

地区番号 16 従量電灯 B

お支払番号 0120 995 006

東京電力エナジーパートナー株式会社

17.3.30 実 274843

本領収証による入金振替が完了するまで有効です。

※台紙1枚につき領収書1枚のみ貼付する。

※台紙からはみ出るサイズの領収書は縮小コピーで貼付のこと。

※毎月1から順に通し番号をつける。

(時系列に並べる必要は無いが、可能な限り費目は揃える)

※人件費支払いの際の個人情報、事務所口座など、公表を控えなければならない部分には各事務所においてマスキングを行い提出。))

※原本は事務所で保管し、コピーを2部本部へ提出。郵送の場合締切日必着のこと。

文書通信交通滞在費 領収書貼付台紙

議員氏名	丸山 穂高	費目 (○印を つける)	人件費	光熱水費	備品・消耗品費
報告対象月	H29年 03月		事務所費	滞在費	組織活動費
通し番号	No. 4		機関紙誌発行費		宣伝事業費
			調査研究費		繰り入れ（寄付）

(A) ご請求書兼ガス料金等払込金受領証 平成29年 2月分 (銀行・コンビニ用領収証)

〒100-0014 千代田区 永田町2丁目 1-2 衆議院第2議員会館 910 丸山 穂高 様 927B-19888551017-3-00096	<table border="1" style="width: 100%; border-collapse: collapse;"> <tr> <td style="text-align: center;">お客様番号</td> <td style="text-align: center;"><通信欄></td> </tr> <tr> <td style="text-align: center;">ご請求額 (円・税込)</td> <td style="text-align: center;">*8,174</td> </tr> <tr> <td style="text-align: center;">お支払い期限日</td> <td style="text-align: center;">期限日を超えてお支払いの場合、延滞利息が発生いたします。(裏面に詳しくございます)</td> </tr> <tr> <td style="text-align: center;">平成29年 3月13日</td> <td></td> </tr> <tr> <td style="text-align: center;">ご使用場所</td> <td style="text-align: center;">丸山 穂高 様</td> </tr> </table>	お客様番号	<通信欄>	ご請求額 (円・税込)	*8,174	お支払い期限日	期限日を超えてお支払いの場合、延滞利息が発生いたします。(裏面に詳しくございます)	平成29年 3月13日		ご使用場所	丸山 穂高 様
お客様番号	<通信欄>										
ご請求額 (円・税込)	*8,174										
お支払い期限日	期限日を超えてお支払いの場合、延滞利息が発生いたします。(裏面に詳しくございます)										
平成29年 3月13日											
ご使用場所	丸山 穂高 様										

<料金内訳>	税込料金(内消費税等)	検針月日	ご使用量	ご使用期間	日数	契約種別・料金表
ガス料金	8141円 (603円)	2/10	73	1/15 ~ 2/10	27	暖+セット・B
延滞利息	33円	対象検針日 (28年12月12日)				

領収 日付 印

印紙貼付欄

お問い合わせ先：東京ガスお客さまセンター 受付時間 9:00~19:00
 日曜祝日は17:00まで
 0570-002211 24時間受付
 03-5722-0111 受付時間外はフリーダイヤル
 東京都千代田区千代田 1-1-1 東京ガス株式会社
 東京ガス株式会社

- ※台紙1枚につき領収書1枚のみ貼付する。
- ※台紙からはみ出るサイズの領収書は縮小コピーで貼付のこと。
- ※毎月1から順に通し番号をつける。
(時系列に並べる必要は無いが、可能な限り費目は揃える)
- ※人件費支払いの際の個人情報、事務所口座など、公表を控えなければならない部分には各事務所においてマスキングを行い提出。))
- ※原本は事務所で保管し、コピーを2部本部へ提出。郵送の場合締切日必着のこと。

文書通信交通滞在費 領収書貼付台紙

議員氏名	丸山 穂高	費目 (○印を つける)	人件費	光熱水費	備品・消耗品費
報告対象月	H29年 03月		事務所費	滞在費	組織活動費
通し番号	No. 5		機関紙誌発行費	宣伝事業費	繰り入れ(寄付)
			調査研究費		

水道料金・下水道料金請求書

1

お客さま番号

呼び称
20
帳対計
(計算日)
3 15

内訳	水道	下水道
二使用期間	1月 19日 ~	3月 15日
二使用期間料金	29 2 29 3 3,317 円	2,160 円
(うち、消費税相当額)	(245)	(160)
請求額合計		
今回料金	29 2 29 3 3,317	2,160
振込金額		
計	29 2 29 3 3,317	2,160

(3)

(28 年度 平成29年 3月21日 発行)



丸山 穂高 様



000044# 0321 10000044

支払期限

平成29年 3月31日

合計請求金額

¥ 5, 4 7 7



送出人
取扱営業所 108-0073 港区
三田 1-3-27
※支店 港営業所
※本支店
(問合せ先) お客さまセンター
お引越し関係 03-5326-1100
その他のご用件 03-5326-1101

※金額を訂正した領収証書又は失票の取扱いの領収証書は、無効です。
※上記の料金(合計請求金額)を支払期限までに貴席の取扱窓口でお支払いください。

※台紙1枚につき領収書1枚のみ貼付する。

※台紙からはみ出るサイズの領収書は縮小コピーで貼付のこと。

※月毎に1から順に通し番号をつける。

(時系列に並べる必要は無いが、可能な限り費目は揃える)

※人件費支払いの際の個人情報、事務所口座など、公表を控えなければならない部分には各事務所においてマスキングを行い提出。))

※原本は事務所で保管し、コピーを2部本部へ提出。郵送の場合締切日必着のこと。

文書通信交通滞在費 領収書貼付台紙

議員氏名	丸山 穂高	費目 (○印を つける)	人件費 光熱水費 備品・消耗品費
報告対象月	H29年 03月		事務所費 滞在費 組織活動費
通し番号	No. 6		機関紙誌発行費 宣伝事業費 調査研究費 繰り入れ(寄付)

衆議院議員 丸山 穂高 先生

平成29年2月24日

平成29年3月 議員連盟会費等 歳費引去明細

歳費引去合計	¥215,100
--------	---------------------

〈内訳〉

- ◎党費(特別党员) ~~30,000~~
- ◎臨時党費 180,000
- ◎議員連盟会費 合計 5,100 ←組織活動費として

議員連盟名称	会費	議員連盟名称	会費
北朝鮮に拉致された日本人を早期に救出する為に行動する議員連盟	2,000		
和装振興議員連盟	500		
日本会議国会議員懇談会	500		
みんなで靖国神社に参拝する国会議員の会	500		
国際観光産業振興議員連盟	500		
超党派「山の日」議員連盟	100		
日本・シンガポール友好促進議員連盟	500		
日本香港友好議員連盟	200		
休眠預金活用推進議員連盟	100		
日本チベット国会議員連盟	200		

【本件問合せ先】
日本維新の会 国会議員団

文書通信交通滞在費 領収書貼付台紙

議員氏名	丸山 穂高	費目 (○印を つける)	人件費	光熱水費	備品・消耗品費
報告対象月	H29年 03月		事務所費	滞在費	組織活動費
通し番号	No. 7		機関紙誌発行費	調査研究費	宣伝事業費

領 収 証

(チケット・カード・クーポン)
 2017年03月04日
 無線番号 1579号
 乗車料金 ￥7050円
 立替金(ETC含む) ￥640円
 迎車 ￥410円

計 8100円

日本交通 千住営業所
 TEL 03(3888)2151
 公益財団法人 東京タクシーセンター
 TEL 03(3848)0300
 GPS)325-7847-233A

お客様控え

[交通系ICカードご利用明細]

加盟店名 日本交通(千住第一) 03
 店舗ID JE10710750108
 車番 1579
 カード番号 JE*****3120
 伝票番号 00320
 取引内容 売上
 ご利用日 2017/03/04 08:48:02

料金 ￥7460
 立替金(ETC含む) ￥640
 カード支払

¥8100

残高 ￥782

日本交通 千住営業所
 TEL 03(3888)2151
 公益財団法人 東京タクシーセンター
 TEL 03(3848)0300
 端末識別番号
 30284-201-61404

※台紙1枚につき領収書1枚のみ貼付する。

※台紙からはみ出るサイズの領収書は縮小コピーで貼付のこと。

※月毎に1から順に通し番号をつける。

(時系列に並べる必要は無いが、可能な限り費目は揃える)

※人件費支払いの際の個人情報、事務所口座など、公表を控えなければならない部分には各事務所においてマスキングを行い提出。))

※原本は事務所で保管し、コピーを2部本部へ提出。郵送の場合締切日必着のこと。

文書通信交通滞在費 領収書貼付台紙

議員氏名	丸山 穂高	費目 (○印を つける)	人件費	光熱水費	備品・消耗品費
報告対象月	H29年 03月		事務所費	滞在費	組織活動費
通し番号	No. 8		機関紙誌発行費	調査研究費	宣伝事業費

領 収 証 No 513579

丸山 様

★ 7350 円

但し 高速代金 640 円を含む

29年03月05日 車番 275

毎度ご乗車ありがとうございます 上記正に領収致しました

イースタンエアポートモータース株式会社
☎ 03 (6428) 4 8 7 1



※台紙1枚につき領収書1枚のみ貼付する。

※台紙からはみ出るサイズの領収書は縮小コピーで貼付のこと。

※月毎に1から順に通し番号をつける。

(時系列に並べる必要は無いが、可能な限り費目は揃える)

※人件費支払いの際の個人情報、事務所口座など、公表を控えなければならない部分には各事務所においてマスキングを行い提出。)

※原本は事務所で保管し、コピーを2部本部へ提出。郵送の場合締切日必着のこと。

文書通信交通滞在費 領収書貼付台紙

議員氏名	丸山 穂高	費目 (○印を つける)	人件費	光熱水費	備品・消耗品費
報告対象月	H29年 03月		事務所費	滞在費	組織活動費
通し番号	No. 9		機関紙誌発行費	調査研究費	宣伝事業費

領収書 現. 手. 切

2017年03月12日

メーター運賃 ¥7,210 円

ETC 料金 + ¥640 円

合計 ¥7,850 円

現金 支払 ¥7,850 円

通行料金、他 円

合計料金 円

毎度ご乗車ありがとうございます。

TSUCHIDA TAXI

ドア番号 189

お忘れ物は下記所属団体へ
東京都個人タクシー協同組合
北支部

TEL 03(6915)4869

時間外TEL 03(6271)0006

お問い合わせは

(一社)東京都個人タクシー協会

TEL 03(3947)1461

ご要望は

(公財)東京タクシーセンター

TEL 03(3648)0300

※台紙1枚につき領収書1枚のみ貼付する。

※台紙からはみ出るサイズの領収書は縮小コピーで貼付のこと。

※月毎に1から順に通し番号をつける。

(時系列に並べる必要は無いが、可能な限り費目は揃える)

※人件費支払いの際の個人情報、事務所口座など、公表を控えなければならない部分には各事務所においてマスキングを行い提出。))

※原本は事務所で保管し、コピーを2部本部へ提出。郵送の場合締切日必着のこと。

文書通信交通滞在費 領収書貼付台紙

議員氏名	丸山 穂高	費目 (○印を つける)	人件費	光熱水費	備品・消耗品費
報告対象月	H29年 03月		事務所費	滞在費	組織活動費
通し番号	No. 10		機関紙誌発行費	調査研究費	宣伝事業費

領 収 証

№ 517815

丸 山 様

★ ¥ 7,450-

但し 高速代金 640 円を含む

29年3月12日 車番 284

毎度ご乗車ありがとうございます 上記正に領収致しました

イースタンエアポートモータース株式会社

☎ 03 (6428) 4871



- ※台紙1枚につき領収書1枚のみ貼付する。
- ※台紙からはみ出るサイズの領収書は縮小コピーで貼付のこと。
- ※月毎に1から順に通し番号をつける。
(時系列に並べる必要は無いが、可能な限り費目は揃える)
- ※人件費支払いの際の個人情報、事務所口座など、公表を控えなければならない部分には各事務所においてマスキングを行い提出。)
- ※原本は事務所で保管し、コピーを2部本部へ提出。郵送の場合締切日必着のこと。

文書通信交通滞在費 領収書貼付台紙

議員氏名	丸山 穂高	費目 (○印を つける)	人件費	光熱水費	備品・消耗品費
報告対象月	H29年 03月		事務所費	滞在費	組織活動費
通し番号	No. //		機関紙誌発行費		宣伝事業費
			調査研究費		繰り入れ (寄付)

領 収 書
 (現金・チケット・クーポン・福祉)
 日付 2017年 03月 17日
 車番 5 2 2 7

基本運賃 ￥7690円
 ETC料金 ￥700円

合計 ￥8390円
 (内消費税等 ￥621円)

通行料、他 円

上記正に領収いたしました。
 ご利用ありがとうございました。

kmグループ
国際自動車株式会社
板橋営業所
東京都板橋区板下1-22-10

お忘れもの、領収書に
 関するお問い合わせは
 TEL 03-3967-0521

お気付きの点、ご要望は
kmグループお客様相談室
 TEL 0120-717-039
または03-5520-5588
<ネット予約> km desk. jp
<ナビコード>
 A47-2483-2587
 (営業回数 2534)

- ※台紙1枚につき領収書1枚のみ貼付する。
- ※台紙からはみ出るサイズの領収書は縮小コピーで貼付のこと。
- ※月毎に1から順に通し番号をつける。
 (時系列に並べる必要は無いが、可能な限り費目は揃える)
- ※人件費支払いの際の個人情報、事務所口座など、公表を控えなければならない部分には各事務所においてマスキングを行い提出。)
- ※原本は事務所で保管し、コピーを2部本部へ提出。郵送の場合締切日必着のこと。

文書通信交通滞在費 領収書貼付台紙

議員氏名	丸山 穂高	費目 (○印を つける)	人件費	光熱水費	備品・消耗品費
報告対象月	H29年 03月		事務所費	滞在費	組織活動費
通し番号	No. 12		機関紙誌発行費	調査研究費	宣伝事業費

領 収 証	№ 523654
丸 山 様	
★ ￥7400円	
但し 高速代金 ￥640 円を含む	
29年3月18日	車番 350
毎度ご乗車ありがとうございます 上記正に領収致しました	
イースタンエアポートモータース株式会社	
☎ 03 (6428) 4 8 7 1	

- ※台紙1枚につき領収書1枚のみ貼付する。
- ※台紙からはみ出るサイズの領収書は縮小コピーで貼付のこと。
- ※月毎に1から順に通し番号をつける。
(時系列に並べる必要は無いが、可能な限り費目は揃える)
- ※人件費支払いの際の個人情報、事務所口座など、公表を控えなければならない部分には各事務所においてマスキングを行い提出。)
- ※原本は事務所で保管し、コピーを2部本部へ提出。郵送の場合締切日必着のこと。

文書通信交通滞在費 領収書貼付台紙

議員氏名	丸山 穂高	費目 (○印を つける)	人件費	光熱水費	備品・消耗品費
報告対象月	H29年 03月		事務所費	滞在費	組織活動費
通し番号	No. 13		機関紙誌発行費	調査研究費	宣伝事業費

領 収 証	No 524051
丸山 様	
★ ¥7220-	
但し 高速代金 640 円を含む	
2017年 3月20日	車番 141
毎度ご乗車ありがとうございます 上記正に領収致しました	
イースタンエアポートモータース株式会社	
☎ 03 (6428) 4 8 7 1	

- ※台紙1枚につき領収書1枚のみ貼付する。
- ※台紙からはみ出るサイズの領収書は縮小コピーで貼付のこと。
- ※月毎に1から順に通し番号をつける。
(時系列に並べる必要は無いが、可能な限り費目は揃える)
- ※人件費支払いの際の個人情報、事務所口座など、公表を控えなければならない部分には各事務所においてマスキングを行い提出。)
- ※原本は事務所で保管し、コピーを2部本部へ提出。郵送の場合締切日必着のこと。

文書通信交通滞在費 領収書貼付台紙

議員氏名	丸山穂高	費目 (○印を つける)	人件費	光熱水費	備品・消耗品費
報告対象月	H29年 03月		事務所費	滞在費	組織活動費
通し番号	No. 14		機関紙誌発行費	調査研究費	宣伝事業費

領 収 書

現・チ・ク・割引 No.4104

日付 '17年03月20日

車番 111960 000

基本運賃 ¥6970円

ETC料金 ¥640円

合計 ¥7610円

上記の通り領収致しました

㈱グリーンキャブ本社

162-0052

新宿区戸山3-15-1

お忘れ物は

TEL 03-5272-1520

ご意見 ご要望は

TEL 03-3205-6622

タクシーのご用金は

TEL 03-3203-8181

GPSコード

1-32475-92415

※台紙1枚につき領収書1枚のみ貼付する。

※台紙からはみ出るサイズの領収書は縮小コピーで貼付のこと。

※月毎に1から順に通し番号をつける。

(時系列に並べる必要は無いが、可能な限り費目は揃える)

※人件費支払いの際の個人情報、事務所口座など、公表を控えなければならない部分には各事務所においてマスキングを行い提出。)

※原本は事務所で保管し、コピーを2部本部へ提出。郵送の場合締切日必着のこと。

文書通信交通滞在費 領収書貼付台紙

議員氏名	丸山 穂高	費目 (○印を つける)	人件費	光熱水費	備品・消耗品費
報告対象月	H29年 03月		事務所費	滞在費	組織活動費
通し番号	No. 15		機関紙誌発行費		宣伝事業費
			調査研究費		繰り入れ(寄付)

領 収 証

(チケット・カード・クーポン)

2017年03月26日

無線番号 617号

乗車料金 ￥7050円

立替金(ETC含む) ￥640円

迎車 ￥410円

計 8100円

 **日本交通** 三浦営業所

TEL 0422(49)2151

公益財団法人 東京タクシーセンター

TEL 03(3648)0300

GPS) 325-7547-242A

※台紙1枚につき領収書1枚のみ貼付する。

※台紙からはみ出るサイズの領収書は縮小コピーで貼付のこと。

※月毎に1から順に通し番号をつける。

(時系列に並べる必要は無いが、可能な限り費目は揃える)

※人件費支払いの際の個人情報、事務所口座など、公表を控えなければならない部分には各事務所においてマスキングを行い提出。)

※原本は事務所で保管し、コピーを2部本部へ提出。郵送の場合締切日必着のこと。

文書通信交通滞在費 領収書貼付台紙

議員氏名	丸山穂高	費目 (○印を つける)	人件費	光熱水費	備品・消耗品費
報告対象月	H29年 03月		事務所費	滞在費	組織活動費
通し番号	No. 16		機関紙誌発行費	調査研究費	宣伝事業費



- ※台紙1枚につき領収書1枚のみ貼付する。
- ※台紙からはみ出るサイズの領収書は縮小コピーで貼付のこと。
- ※月毎に1から順に通し番号をつける。
(時系列に並べる必要は無いが、可能な限り費目は揃える)
- ※人件費支払いの際の個人情報、事務所口座など、公表を控えなければならない部分には各事務所においてマスキングを行い提出。)
- ※原本は事務所で保管し、コピーを2部本部へ提出。郵送の場合締切日必着のこと。

文書通信交通滞在費 領収書貼付台紙

議員氏名	丸山 穂高	費目 (○印を つける)	人件費	光熱水費	備品・消耗品費
報告対象月	H29年 03月		事務所費	滞在費	組織活動費
通し番号	No. 17		機関紙誌発行費	調査研究費	宣伝事業費

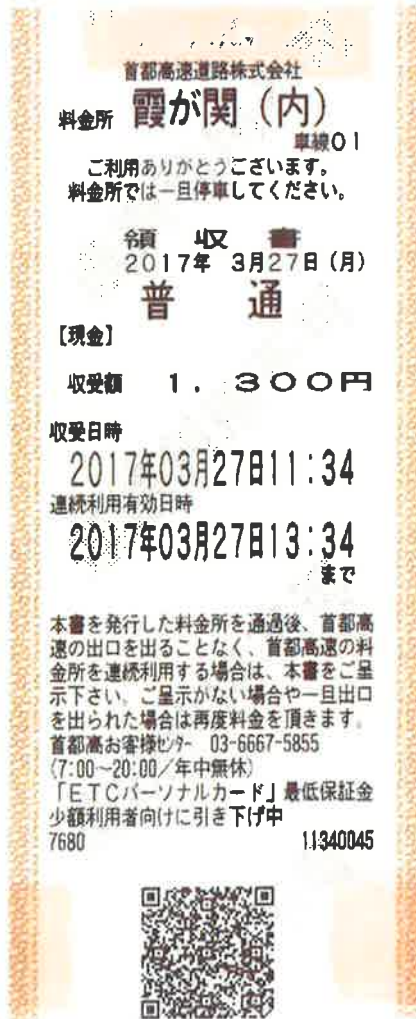

- ※台紙1枚につき領収書1枚のみ貼付する。
- ※台紙からはみ出るサイズの領収書は縮小コピーで貼付のこと。
- ※月毎に1から順に通し番号をつける。
(時系列に並べる必要は無いが、可能な限り費目は揃える)
- ※人件費支払いの際の個人情報、事務所口座など、公表を控えなければならない部分には各事務所においてマスキングを行い提出。)
- ※原本は事務所で保管し、コピーを2部本部へ提出。郵送の場合締切日必着のこと。

文書通信交通滞在費 領収書貼付台紙

議員氏名	丸山穂高	費目 (○印を つける)	人件費	光熱水費	備品・消耗品費
報告対象月	H29年 03月		事務所費	滞在費	組織活動費
通し番号	No. 18		機関紙誌発行費	調査研究費	宣伝事業費 繰り入れ(寄付)

領収証

No. _____

丸山穂高 様

H29年 3月 3/日

金額	2779,154-
----	-----------

内
消費税等

但 寄附金として
上記正に領収いたしました

現金

小切手

〒550-0017 住吉区南土町3-10-15 8F

穂高会
丸山穂高



HISAGO #778

- ※台紙1枚につき領収書1枚のみ貼付する。
- ※台紙からはみ出るサイズの領収書は縮小コピーで貼付のこと。
- ※月毎に1から順に通し番号をつける。
(時系列に並べる必要は無いが、可能な限り費目は揃える)
- ※人件費支払いの際の個人情報、事務所口座など、公表を控えなければならない部分には各事務所においてマスキングを行い提出。)
- ※原本は事務所で保管し、コピーを2部本部へ提出。郵送の場合締切日必着のこと。