

文書通信交通滞在費 使途報告書

提出日 H29年 03月 13日

議員氏名	丸山穂高
報告対象月	H29年 01月

項目	金額 (円)	備考
1 経常経費	Y144,671	
(1) 人件費		
(2) 光熱水費		
(3) 備品・消耗品費		
(4) 事務所費	Y10,671	電話代・NHK受信料
(5) 滞在費	Y134,000	宿舍費・宿舍光熱費
2 政治活動費	Y52,450	
(1) 組織活動費	Y52,450	交通費・議員連盟会費
(2) 機関紙誌発行費		
(3) 宣伝事業費		
(4) 調査研究費		
3 政党支部繰入 (寄付)		
主な内訳		
主な内訳		
4 資金管理団体繰入 (寄付)	Y802,879	
主な内訳	Y50,000	事務所賃料
主な内訳	Y752,879	駐車場代・複合機リース費 等
5 支出合計	Y1,000,000	
6 前月からの繰越	Y0	
7 次月への繰越	Y0	

文書通信交通滞在費 領収書貼付台紙

議員氏名	丸山 穂高	費目 (○印を つける)	人件費	光熱水費	備品・消耗品費
報告対象月	H29年 01月		事務所費	滞在費	組織活動費
通し番号	No. /		機関紙誌発行費	宣伝事業費	繰り入れ(寄付)
			調査研究費		

領 収 書

NO. 46157

丸山 穂高 殿

金 3,196 円 也

平成 29 年 1 月 10 日

平成 28 年 12 月分 電話料金等内訳

電話料金等合計 3,196 円 事務所費

会館電話1 03 - 3508 - 7019

会社名	利用期間	基本料金	付加料金	度数料	その他	消費税	計
NTT東日本	10/26~11/25	0	800	138	0	74	1,012
NTTコミュニケーションズ	10/26~11/25	0	0	1,760	0	140	1,900
KDDI							-
ソフトバンクテレコム							-

会館電話2 03 - 3508 - 3819

会社名	利用期間	基本料金	付加料金	度数料	その他	消費税	計
NTT東日本	10/26~11/25	0	0	144	0	11	155
NTTコミュニケーションズ	10/26~11/25	0	0	120	0	9	129
KDDI							-
ソフトバンクテレコム							-

内線番号

利用期間	度数料	電 報	話 費

平成 28 年 12 月分 宿舍光熱水料及び自動車充電料金等内訳

光熱水料等合計 〃 円

科 目	電気料金	給湯料金	水道料金	充電料金	計
使用量	kW	m ³	m ³	台	
金 額					-

文書通信交通滞在費 領収書貼付台紙

議員氏名	丸山 徳高	費目 (<small>○</small> 印を つける)	人件費 事務所費 機関紙誌発行費 調査研究費	光熱水費 滞在費	備品・消耗品費 組織活動費 宣伝事業費 繰り入れ（寄付）	
報告対象月	H29年 01月					
通し番号	No. 2					



- ※台紙1枚につき領収書1枚のみ貼付する。
- ※台紙からはみ出るサイズの領収書は縮小コピーで貼付のこと。
- ※月毎に1から順に通し番号をつける
(時系列に並べる必要は無いが、可能な限り費目は揃える)
- ※人件費支払いの際の個人情報、事務所口座など、公表を控えなければならない部分には各事務所においてマスキングを行い提出。))
- ※原本は事務所で保管し、コピーを2部本部へ提出。郵送の場合締切日必着のこと。

文書通信交通滞在費 領収書貼付台紙

議員氏名	丸山 穂高	費目 (c印を つける)	人件費	光熱水費	備品・消耗品費
報告対象月	H29年 01月		事務所費	滞在費	組織活動費
通し番号	No. 3		機関紙誌発行費	調査研究費	宣伝事業費 繰り入れ（寄付）

議員宿舎経費内訳書

丸山 穂高 殿

■ 宿舎 ■ 号室 12月分

議員宿舎使用料	120,192 円
駐車場使用料	0 円
合計	120,192 円

衆議院事務局管理部管理課

※台紙1枚につき領収書1枚のみ貼付する。

※台紙からはみ出るサイズの領収書は縮小コピーで貼付のこと。

※月毎に1から順に通し番号をつける。

(時系列に並べる必要は無いが、可能な限り費目は揃える)

※人件費支払いの際の個人情報、事務所口座など、公表を控えなければならない部分には各事務所においてマスキングを行い提出。))

※原本は事務所で保管し、コピーを2部本部へ提出。郵送の場合締切日必着のこと。

文書通信交通滞在費 領収書貼付台紙

議員氏名	丸山 徳高	費目 (○印を つける)	人件費	光熱水費	備品・消耗品費
報告対象月	H29年 01月		事務所費	滞在費	組織活動費
通し番号	No. 4		機関紙誌発行費		宣伝事業費
			調査研究費		繰り入れ（寄付）

(A)電気料金等郵便振替払込金受領証(領収証)

口座番号 00150 - 9 - 167

年月日 28-12 金額 ¥ 7 2 3 5 534

振替種別 50 A 振込額 2807 手数料 21

使用期間 11月17日 - 12月15日

お支払人氏名 マルヤマ ホタカ 様
マルヤマ ホタカ 様

お支払期限日 1月 16日

上記お支払期限日を過ぎた場合のお支払いは、コンビニエンスストアにお願いいたします。

地区番号 16 振替種別 従量電灯B

お振込み番号 0120 995-006

東京電力エナジーパートナー株式会社
(お振込み控え)

本領収証による現金振替が収納されることはありません。

- ※台紙1枚につき領収書1枚のみ貼付する。
- ※台紙からはみ出るサイズの領収書は縮小コピーで貼付のこと。
- ※月毎に1から順に通し番号をつける。
(時系列に並べる必要は無いが、可能な限り費目は揃える)
- ※人件費支払いの際の個人情報、事務所口座など、公表を控えなければならない部分には各事務所においてマスキングを行い提出。))
- ※原本は事務所で保管し、コピーを2部本部へ提出。郵送の場合締切日必着のこと。

文書通信交通滞在費 領収書貼付台紙

議員氏名	丸山穂高	費目 (「印を つける」)	人件費	光熱水費	備品・消耗品費
報告対象月	平成 29 年 0 1 月		事務所費	滞在費	組織活動費
通し番号	No. 5		機関紙誌発行費		宣伝事業費
			調査研究費		繰り入れ (寄付)

（A）ご請求書兼ガス料金等払込金受領証 平成 28 年 12 月分（銀行・コンビニ用領収証）

〒100-0014
千代田区
永田町2丁目 1-2
衆議院第2議員会館 910

丸山 穂高 様
927B-19888551017-3-00087

お客様番号
ご請求額 (円・税込)
*6,573
ご支払い期限日
平成 29 年 1 月 11 日

丸山 穂高 様

料金内訳	払込料金(内消費税等)	課税月日	ご使用量	ご使用期間	日数	契約種別・料金表
ガス料金	6561円(486円)	12/12	58	11/12~12/12	31	暖+セット・B
延滞利息	12円	対象検針日(28年10月13日)				

お問い合わせ先：東京ガスお客様センター 0570-002211 受付時間 9:00~19:00
ご利用になれない場合 03-5722-0111 日曜祝日は17:00まで

ゆうちょ銀行又は郵便局以外でお支払いの場合は、切り替えずに銀行・コンビニエンスストア等にお持ちください。

東京ガス株式会社

- ※台紙1枚につき領収書1枚のみ貼付する。
- ※台紙からはみ出るサイズの領収書は縮小コピーで貼付のこと。
- ※月毎に1から順に通し番号をつける。
(時系列に並べる必要は無いが、可能な限り費目は揃える)
- ※人件費支払いの際の個人情報、事務所口座など、公表を控えない部分には各事務所においてマスキングを行い提出。
- ※原本は事務所で保管し、コピーを2部本部へ提出。郵送の場合締切日必着のこと。

文書通信交通滞在費 領収書貼付台紙

議員氏名	丸山 穂高	費目 (○印を つける)	人件費	光熱水費	備品・消耗品費
報告対象月	H29年 01月		事務所費	滞在費	組織活動費
通し番号	No. 6		機関紙誌発行費	調査研究費	宣伝事業費

衆議院議員 丸山 穂高 先生

平成28年12月22日

平成29年1月 議員連盟会費等 歳費引去明細

歳費引去合計	¥215,100
--------	---------------------

《内訳》

- ◎党費(特別党員) ~~30,000~~
- ◎臨時党費 ~~180,000~~
- ◎議員連盟会費 合計 5,100 =組織活動費として

議員連盟名称	会費	議員連盟名称	会費
北朝鮮に拉致された日本人を早期に救出する為に行動する議員連盟	2,000		
和装振興議員連盟	500		
日本会議国会議員懇談会	500		
みんなで靖国神社に参拝する国会議員の会	500		
国際観光産業振興議員連盟	500		
超党派「山の日」議員連盟	100		
日本・シンガポール友好促進議員連盟	500		
日本香港友好議員連盟	200		
休眠預金活用推進議員連盟	100		
日本チベット国会議員連盟	200		

【本件問合せ先】
日本維新の会 国会議員団

文書通信交通滞在費 領収書貼付台紙

議員氏名	丸山 徳高	費目 (c印を つける)	人件費	光熱水費	備品・消耗品費
報告対象月	H29年 01月		事務所費	滞在費	組織活動費
通し番号	No. 7		機関紙誌発行費	調査研究費	宣伝事業費 繰り入れ (寄付)



※台紙1枚につき領収書1枚のみ貼付する。

※台紙からはみ出るサイズの領収書は縮小コピーで貼付のこと。

※月毎に1から順に通し番号をつける。

(時系列に並べる必要は無いが、可能な限り費目は揃える)

※人件費支払いの際の個人情報、事務所口座など、公表を控えなければならない部分には各事務所においてマスキングを行い提出。))

※原本は事務所で保管し、コピーを2部本部へ提出。郵送の場合締切日必着のこと。

文書通信交通滞在費 領収書貼付台紙

議員氏名	丸山 穂高	費目 (○印を つける)	人件費	光熱水費	備品・消耗品費
報告対象月	H29年 01月		事務所費	滞在費	組織活動費
通し番号	No. 8		機関紙誌発行費	調査研究費	宣伝事業費



※台紙1枚につき領収書1枚のみ貼付する。

※台紙からはみ出るサイズの領収書は縮小コピーで貼付のこと。

※月毎に1から順に通し番号をつける。

(時系列に並べる必要は無いが、可能な限り費目は揃える)

※人件費支払いの際の個人情報、事務所口座など、公表を控えなければならない部分には各事務所においてマスキングを行い提出。))

※原本は事務所で保管し、コピーを2部本部へ提出。郵送の場合締切日必着のこと。

文書通信交通滞在費 領収書貼付台紙

議員氏名	丸山 穂高	費目 (○印を つける)	人件費	光熱水費	備品・消耗品費
報告対象月	H29年 01月		事務所費	滞在費	組織活動費
通し番号	No. 4		機関紙誌発行費	調査研究費	宣伝事業費

領 収 証 № 493815

丸山 穂高 様

★

但し 高速代金

2017年 1月15日

¥7140

¥640円を含む

車番 } 24

毎度ご乗車ありがとうございます 上記正に領収致しました

イースタンエアポートモータース株式会社

☎ 03 (6428) 4 8 7 1

- ※台紙1枚につき領収書1枚のみ貼付する。
- ※台紙からはみ出るサイズの領収書は縮小コピーで貼付のこと。
- ※月毎に1から順に通し番号をつける。
(時系列に並べる必要は無いが、可能な限り費目は揃える)
- ※人件費支払いの際の個人情報、事務所口座など、公表を控えなければならない部分には各事務所においてマスキングを行い提出。))
- ※原本は事務所で保管し、コピーを2部本部へ提出。郵送の場合締切日必着のこと。

文書通信交通滞在費 領収書貼付台紙

議員氏名	丸山穂高	費目 (○印を つける)	人件費	光熱水費	備品・消耗品費
報告対象月	H29年 01月		事務所費	滞在費	組織活動費
通し番号	No. 10		機関紙誌発行費		宣伝事業費
			調査研究費		繰り入れ(寄付)



※台紙1枚につき領収書1枚のみ貼付する。

※台紙からはみ出るサイズの領収書は縮小コピーで貼付のこと。

※月毎に1から順に通し番号をつける。

(時系列に並べる必要は無いが、可能な限り費目は揃える)

※人件費支払いの際の個人情報、事務所口座など、公表を控えなければならない部分には各事務所においてマスキングを行い提出。))

※原本は事務所で保管し、コピーを2部本部へ提出。郵送の場合締切日必着のこと。

文書通信交通滞在費 領収書貼付台紙

議員氏名	丸山 穂高	費目 (○印を つける)	人件費	光熱水費	備品・消耗品費
報告対象月	H29年 01月		事務所費	滞在費	組織活動費
通し番号	No. //		機関紙誌発行費	調査研究費	宣伝事業費

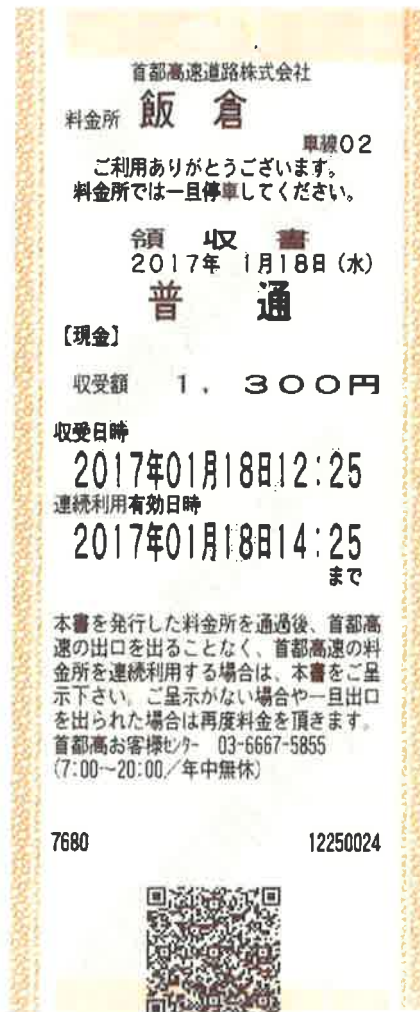

※台紙1枚につき領収書1枚のみ貼付する。

※台紙からはみ出るサイズの領収書は縮小コピーで貼付のこと。

※月毎に1から順に通し番号をつける。

(時系列に並べる必要は無いが、可能な限り費目は揃える)

※人件費支払いの際の個人情報、事務所口座など、公表を控えなければならない部分には各事務所においてマスキングを行い提出。))

※原本は事務所で保管し、コピーを2部本部へ提出。郵送の場合締切日必着のこと。

文書通信交通滞在費 領収書貼付台紙

議員氏名	丸山 穂高	費目 (○印を つける)	人件費	光熱水費	備品・消耗品費
報告対象月	H29年 01月		事務所費	滞在費	組織活動費
通し番号	No. 12		機関紙誌発行費	調査研究費	宣伝事業費

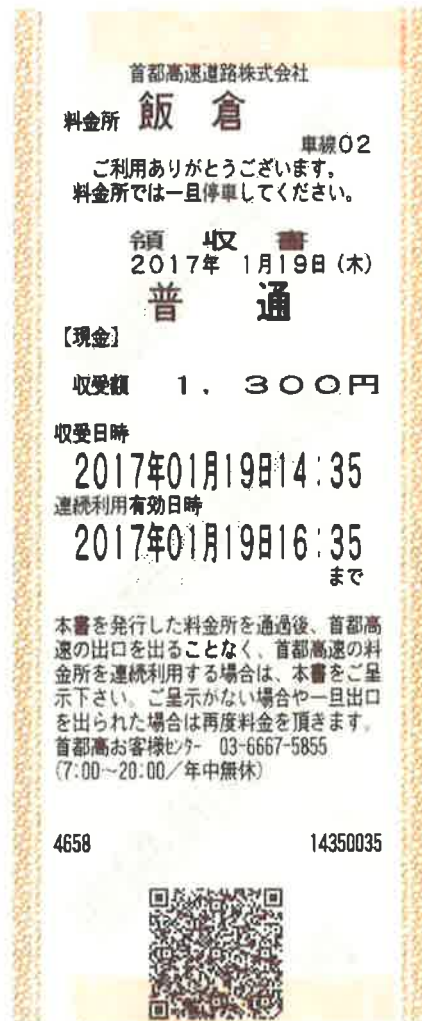

※台紙1枚につき領収書1枚のみ貼付する。

※台紙からはみ出るサイズの領収書は縮小コピーで貼付のこと。

※月毎に1から順に通し番号をつける。

(時系列に並べる必要は無いが、可能な限り費目は揃える)

※人件費支払いの際の個人情報、事務所口座など、公表を控えなければならない部分には各事務所においてマスキングを行い提出。))

※原本は事務所で保管し、コピーを2部本部へ提出。郵送の場合締切日必着のこと。

文書通信交通滞在費 領収書貼付台紙

議員氏名	丸山 穂高	費目 (○印を つける)	人件費	光熱水費	備品・消耗品費
報告対象月	H29年 01月		事務所費	滞在費	組織活動費
通し番号	No. 13		機関紙誌発行費	調査研究費	宣伝事業費



※台紙1枚につき領収書1枚のみ貼付する。

※台紙からはみ出るサイズの領収書は縮小コピーで貼付のこと。

※月毎に1から順に通し番号をつける。

(時系列に並べる必要は無いが、可能な限り費目は揃える)

※人件費支払いの際の個人情報、事務所口座など、公表を控えなければならない部分には各事務所においてマスキングを行い提出。))

※原本は事務所で保管し、コピーを2部本部へ提出。郵送の場合締切日必着のこと。

文書通信交通滞在費 領収書貼付台紙

議員氏名	丸山 穂高	費目 (○印を つける)	人件費 光熱水費 備品・消耗品費
報告対象月	H29年 01月		事務所費 滞在費 組織活動費
通し番号	No. 14		機関紙誌発行費 宣伝事業費
			調査研究費 繰り入れ (寄付)

領 収 証

(チケット・カード・クーポン)
2017年01月21日
無線番号 1320号
乗車料金 ¥7120円
立替金(ETC含む) ¥640円
迎車 ¥410円

計 8170円

 **日本交通** 池袋営業所

TEL 03(3590)2151

公益財団法人 東京タクシーセンター

TEL 03(3648)0300

GPS)

※台紙1枚につき領収書1枚のみ貼付する。

※台紙からはみ出るサイズの領収書は縮小コピーで貼付のこと。

※月毎に1から順に通し番号をつける。

(時系列に並べる必要は無いが、可能な限り費目は揃える)

※人件費支払いの際の個人情報、事務所口座など、公表を控えなければならない部分には各事務所においてマスキングを行い提出。))

※原本は事務所で保管し、コピーを2部本部へ提出。郵送の場合締切日必着のこと。

文書通信交通滞在費 領収書貼付台紙

議員氏名	丸山 穂高	費目 (c印を つける)	人件費	光熱水費	備品・消耗品費
報告対象月	H29年 01月		事務所費	滞在費	組織活動費
通し番号	No. 15		機関紙誌発行費	調査研究費	宣伝事業費

領 収 証 № 518666

丸山 様

★ 2,800.-

但し 高速代金 ¥640 円を含む

27年1月29日 車番 333

毎度ご乗車ありがとうございます 上記正に領収致しました

イースタンエアポートモータース株式会社

☎ 03 (6428) 4871



※台紙1枚につき領収書1枚のみ貼付する。

※台紙からはみ出るサイズの領収書は縮小コピーで貼付のこと

※月毎に1から順に通し番号をつける。

(時系列に並べる必要は無いが、可能な限り費目は揃える)

※人件費支払いの際の個人情報、事務所口座など、公表を控えなければならない部分には各事務所においてマスキングを行い提出。))

※原本は事務所で保管し、コピーを2部本部へ提出。郵送の場合締切日必着のこと。

文書通信交通滞在費 領収書貼付台紙

議員氏名	丸山 穂高	費目 (c印を つける)	人件費	光熱水費	備品・消耗品費
報告対象月	H29年 01月		事務所費	滞在費	組織活動費
通し番号	No. 16		機関紙誌発行費	調査研究費	宣伝事業費

領 収 証 № 505297

丸山 様

★ ￥ 7620 -

但し 高速代金 640円を含む

H29年 1月 22日 車番 247

毎度ご乗車ありがとうございます 上記正に領収致しました

イースタンエアポートモータース株式会社

☎ 03 (6428) 4 8 7 1



- ※台紙1枚につき領収書1枚のみ貼付する。
- ※台紙からはみ出るサイズの領収書は縮小コピーで貼付のこと。
- ※月毎に1から順に通し番号をつける。
(時系列に並べる必要は無いが、可能な限り費目は揃える)
- ※人件費支払いの際の個人情報、事務所口座など、公表を控えなければならない部分には各事務所においてマスキングを行い提出。))
- ※原本は事務所で保管し、コピーを2部本部へ提出。郵送の場合締切日必着のこと。

文書通信交通滞在費 領収書貼付台紙

議員氏名	丸山 穂高	費目 (○印を つける)	人件費 光熱水費 備品・消耗品費 事務所費 滞在費 組織活動費 機関紙誌発行費 宣伝事業費 調査研究費 繰り入れ（寄付）
報告対象月	H29年 01月		
通し番号	No. 17		

領 収 証

(チケット・カード・クーポン)

2017年01月28日

無線番号 1614号

乗車料金 ¥6760円

立替金(ETC含む) ¥640円

迎車 ¥410円

計 7810円

日本交通 新木場営業所

TEL 03(3522)2151

公益財団法人 東京タクシーセンター

TEL 03(3648)0300

GPS) 325-8347-237A

※台紙1枚につき領収書1枚のみ貼付する。

※台紙からはみ出るサイズの領収書は縮小コピーで貼付のこと。

※月毎に1から順に通し番号をつける。

(時系列に並べる必要は無いが、可能な限り費目は揃える)

※人件費支払いの際の個人情報、事務所口座など、公表を控えなければならない部分には各事務所においてマスキングを行い提出。))

※原本は事務所で保管し、コピーを2部本部へ提出、郵送の場合締切日必着のこと。

文書通信交通滞在費 領収書貼付台紙

議員氏名	丸山 穂高	費目 (○印を つける)	人件費 光熱水費 備品・消耗品費 事務所費 滞在費 組織活動費 機関紙誌発行費 宣伝事業費 調査研究費 繰り入れ(寄付)
報告対象月	H29年 01月		
通し番号	No. 18		

領収証

No. _____

丸山 穂高 様 H29年 1月 03日

金額 280,287.90

内 但 寄附金として
消費税等 上記正に領収いたしました

現金	
小切手	

〒593-0007 鳥取県鳥取市上町3-10-15-3F

穂高 会
丸山 穂高



Hisago #778

- ※台紙1枚につき領収書1枚のみ貼付する。
- ※台紙からはみ出るサイズの領収書は縮小コピーで貼付のこと。
- ※月毎に1から順に通し番号をつける。
(時系列に並べる必要は無いが、可能な限り費目は揃える)
- ※人件費支払いの際の個人情報、事務所口座など、公表を控えなければならない部分には各事務所においてマスキングを行い提出。))
- ※原本は事務所で保管し、コピーを2部本部へ提出。郵送の場合締切日必着のこと。