

# 文書通信交通滞在費 使途報告書

提出日 H29年 02月 25日

議員氏名	丸山穂高
報告対象月	H28年 12月

項目	金額 (円)	備考
1 経常経費	Y138,165	
(1) 人件費		
(2) 光熱水費		
(3) 備品・消耗品費		
(4) 事務所費	Y1,506	電話代
(5) 滞在費	Y136,659	宿舍費・宿舍光熱水費
2 政治活動費	Y43,100	
(1) 組織活動費	Y43,100	交通費・議員連盟会費
(2) 機関紙誌発行費		
(3) 宣伝事業費		
(4) 調査研究費		
3 政党支部繰入 (寄付)		
主な内訳		
主な内訳		
4 資金管理団体繰入 (寄付)	Y818,735	
主な内訳	Y50,000	事務所賃料
主な内訳	Y768,735	駐車場代・複合機リース費 等
5 支出合計	Y1,000,000	
6 前月からの繰越	Y0	
7 次月への繰越	Y0	

# 文書通信交通滞在費 領収書貼付台紙

議員氏名	丸山 穂高	費目 (○印をつける)	人件費      光熱水費      備品・消耗品費 事務所費    滞在費          組織活動費 機関紙誌発行費    宣伝事業費 調査研究費          繰り入れ（寄付）
報告対象月	H28年 12月		
通し番号	No. /		

## 領 収 書

NO. 46157

丸山 穂高 殿

金 1,506 円 也

平成 28 年 12 月 9 日

平成 28 年 11 月分 電話料金等内訳

電話料金等合計 1,506 円 事務所費

会館電話1 03 - 3508 - 7019

会社名	利用期間	基本料金	付加料金	度数料	その他	消費税	計
NTT東日本	9/26~10/25	0	800	118	0	72	990
NTTコミュニケーションズ	9/26~10/25	0	0	320	0	25	345
KDDI							-
ソフトバンクテレコム							-

会館電話2 03 - 3508 - 3819

会社名	利用期間	基本料金	付加料金	度数料	その他	消費税	計
NTT東日本	9/26~10/25	0	0	119	0	9	128
NTTコミュニケーションズ	9/26~10/25	0	0	40	0	3	43
KDDI							-
ソフトバンクテレコム							-

内線番号

利用期間	度数料	電報	計
			-

平成 28 年 11 月分 宿舎光熱水料及び自動車充電料金等内訳

光熱水料等合計 14

科目	電気料金	給湯料金	水道料金	充電料金	計
使用量	kWh	m	m	回	
金額					

文書通信交通滞在費 領収書貼付台紙

議員氏名	丸山 穂高	費目 (○印を つける)	人件費	光熱水費	備品・消耗品費
報告対象月	H28年 12月		事務所費	滞在費	組織活動費
通し番号	No. 2		機関紙誌発行費	調査研究費	宣伝事業費 繰り入れ(寄付)

議員宿舍経費内訳書

丸山 穂高 殿

■■■■ 宿舍 ■■■■ 号室 11月分

議員宿舍使用料	120,192 円
駐車場使用料	0 円
合計	120,192 円

衆議院事務局管理部管理課

- ※台紙1枚につき領収書1枚のみ貼付する。
- ※台紙からはみ出るサイズの領収書は縮小コピーで貼付のこと。
- ※月毎に1から順に通し番号をつける。  
(時系列に並べる必要は無いが、可能な限り費目は揃える)
- ※人件費支払いの際の個人情報、事務所口座など、公表を控えなければならない部分には各事務所においてマスキングを行い提出。)
- ※原本は事務所で保管し、コピーを2部本部へ提出。郵送の場合締切日必着のこと。

## 文書通信交通滞在費 領収書貼付台紙

議員氏名	丸山 穂高	費目 (○印を つける)	人件費 光熱水費 備品・消耗品費
報告対象月	H28年 12月		事務所費 滞在費 組織活動費
通し番号	No. 3		機関紙誌発行費 宣伝事業費 調査研究費 繰り入れ(寄付)

(A)電気料金専郵便替払込金受領証(領収証)

口座番号 00150-9-167 東京電力エナジーパートナー株式会社

当分の電気料金 534

ご契約 50 A 使用量 kWh 282

ご使用期間 10月18日 - 11月16日

お支払期限日 12月19日

お支払人氏名 マルヤマ ホタカ 様

上記お支払期限日を過ぎた場合のお支払いは、コンビニエンスストアをお願いいたします。

ご契約種別 従量電灯B

お問い合わせ先 0120-995-006 (代)

東京電力エナジーパートナー株式会社 (お客センター)

本領収証による集約請求が認められることはありません。

16.12.20  
274849

- ※台紙1枚につき領収書1枚のみ貼付する。
- ※台紙からはみ出るサイズの領収書は縮小コピーで貼付のこと。
- ※月毎に1から順に通し番号をつける。  
(時系列に並べる必要は無いが、可能な限り費目は揃える)
- ※人件費支払いの際の個人情報、事務所口座など、公表を控えなければならない部分には各事務所においてマスキングを行い提出。) )
- ※原本は事務所で保管し、コピーを2部本部へ提出。郵送の場合締切日必着のこと。

# 文書通信交通滞在費 領収書貼付台紙

議員氏名	丸山 穂高	費目 (○印を つける)	人件費	光熱水費	備品・消耗品費
報告対象月	H28年 12月		事務所費	滞 <del>在</del> 費	組織活動費
通し番号	No. 4		機関紙誌発行費		宣伝事業費
			調査研究費		繰り入れ (寄付)

(A) ご請求書兼ガス料金等払込金受領証 平成28年11月分 (銀行・コンビニ用領収証)

〒100-0014 千代田区 永田町2丁目 1-2  衆議院第2議員会館 910  丸山 穂高 様  927B-19888551017-3-00093	<table border="1" style="width: 100%; border-collapse: collapse;"> <tr> <td style="width: 50%;">お客さま番号</td> <td style="width: 50%; text-align: center;">&lt;通信欄&gt;</td> </tr> <tr> <td>ご請求額 (円・税込)</td> <td style="text-align: center;">*4,540</td> </tr> <tr> <td>支払期限日</td> <td>期限日をお過ぎてお支払いの場合、延滞利息が発生いたします。(裏面もご覧ください)</td> </tr> <tr> <td>平成28年12月12日</td> <td></td> </tr> <tr> <td>ご使用場所</td> <td>丸山 穂高 様</td> </tr> </table>	お客さま番号	<通信欄>	ご請求額 (円・税込)	*4,540	支払期限日	期限日をお過ぎてお支払いの場合、延滞利息が発生いたします。(裏面もご覧ください)	平成28年12月12日		ご使用場所	丸山 穂高 様
お客さま番号	<通信欄>										
ご請求額 (円・税込)	*4,540										
支払期限日	期限日をお過ぎてお支払いの場合、延滞利息が発生いたします。(裏面もご覧ください)										
平成28年12月12日											
ご使用場所	丸山 穂高 様										

<料金内訳>	税込料金(内消費税等)	課税月日	ご使用量	ご使用期間	日数	契約種別・料金表
ガス料金	4532円 ( 335円)	11/11	35	10/14~11/11	29	暖+セット・B
延滞利息	0円	対象検針日(28年 9月12日)				

お問い合わせ先：東京ガスお客さまセンター 0570-002211 受付時間 9:00~19:00  
 ご利用になれない場合 03-5722-0111 日曜祝日は17:00まで  
 ゆうちょ銀行又は郵便局以外でお支払いの場合は、切り落としに銀行・コンビニエンスストア等にお持ちください。

**東京ガス株式会社**

- ※台紙1枚につき領収書1枚のみ貼付する。
- ※台紙からはみ出るサイズの領収書は縮小コピーで貼付のこと。
- ※月毎に1から順に通し番号をつける。  
(時系列に並べる必要は無いが、可能な限り費目は揃える)
- ※人件費支払いの際の個人情報、事務所口座など、公表を控えなければならない部分には各事務所においてマスキングを行い提出。) )
- ※原本は事務所で保管し、コピーを2部本部へ提出。郵送の場合締切日必着のこと。

# 文書通信交通滞在費 領収書貼付台紙

議員氏名	丸山 穂高	費目 (○印を つける)	人件費	光熱水費	備品・消耗品費
報告対象月	H28年 12月		事務所費	滞在費	組織活動費
通し番号	No. 5		機関紙誌発行費	宣伝事業費	繰り入れ(寄付)

## 水道料金・下水道料金請求書

1

お客さま番号

呼び出し 検針日 (計算日)

20 11 16

(3) 28年度 平成28年11月22日 発行

内訳	使用月分		水 道	下 水 道
	年/月	年/月	21 m <sup>3</sup>	21 m <sup>3</sup>
ご使用期間	28 10	28 11	9月 16日 ~	11月 16日
ご使用料金	28 10	28 11	2,903 円	1,803 円
(うち、消費税相当額)			( 215)	( 133)
請求料金				
今回料金	28 10	28 11	2,903	1,803
振当て金額				
計	28 10	28 11	2,903	1,803

支払期限

平成28年12月 5日

合計請求金額

¥4,706



丸山 穂高 様



000034# 1122 10000034



送出人  
取扱営業所 108-0073 港区

三田 1-3-27

取扱所 港営業所

(問合せ先) お客さまセンター  
お引越し関係 03-5326-1100  
その他のご用件 03-5326-1101

①金額を訂正した領収証書又は裏面の取扱窓口の領収日付印のない領収証書は、無効です。  
②上記の料金(合計請求金額)を支払期限までに裏面の取扱窓口で現金払いください。

※台紙1枚につき領収書1枚のみ貼付する。

※台紙からはみ出るサイズの領収書は縮小コピーで貼付のこと。

※月毎に1から順に通し番号をつける。

(時系列に並べる必要は無いが、可能な限り費目は揃える)

※人件費支払いの際の個人情報、事務所口座など、公表を控えなければならない部分には各事務所においてマスキングを行い提出。) )

※原本は事務所で保管し、コピーを2部本部へ提出。郵送の場合締切日必着のこと。

# 文書通信交通滞在費 領収書貼付台紙

議員氏名	丸山 穂高	費目 (○印を つける)	人件費	光熱水費	備品・消耗品費
報告対象月	H28年 12月		事務所費	滞在費	組織活動費
通し番号	No. 6		機関紙誌発行費	調査研究費	宣伝事業費

衆議院議員 丸山 穂高 先生

平成28年11月25日

## 平成28年12月 議員連盟会費等 歳費引去明細

歳費引去合計	<del>¥34,900-</del>
--------	---------------------

《内訳》

- ◎党費(特別党員) ~~30,000-~~
- ◎議員連盟会費 合計 4,900 ←組織活動費として

議員連盟名称	会費	議員連盟名称	会費
北朝鮮に拉致された日本人を早期に救出する為に行動する議員連盟	2,000		
和装振興議員連盟	500		
日本会議国会議員懇談会	500		
みんなで靖国神社に参拝する国会議員の会	500		
国際観光産業振興議員連盟	500		
超党派「山の日」議員連盟	100		
日本・シンガポール友好促進議員連盟	500		
日本香港友好議員連盟	200		
休眠預金活用推進議員連盟	100		

【本件問合せ先】  
日本維新の会 国会議員団



## 文書通信交通滞在費 領収書貼付台紙

議員氏名	丸山 穂高	費目 (○印を つける)	人件費      光熱水費      備品・消耗品費
報告対象月	H28年 11月		事務所費      滞在費      組織活動費
通し番号	No. 7		機関紙誌発行費      宣伝事業費
			調査研究費      繰り入れ (寄付)

### 領 収 証

(チケット・カード・クーポン)  
 2016年12月03日  
 無線番号      456号  
 乗車料金      ¥6760円  
 立替金(ETC含む)      ¥640円  
 迎車      ¥410円

**計      7810円**

**日本交通** 池袋営業所

TEL 03(3590)2151

公益財団法人 東京タクシーセンター

TEL 03(3648)0300

GPS) 325-7247-242A

※台紙1枚につき領収書1枚のみ貼付する。

※台紙からはみ出るサイズの領収書は縮小コピーで貼付のこと。

※月毎に1から順に通し番号をつける。

(時系列に並べる必要は無いが、可能な限り費目は揃える)

※人件費支払いの際の個人情報、事務所口座など、公表を控えなければならない部分には各事務所においてマスキングを行い提出。) )

※原本は事務所で保管し、コピーを2部本部へ提出。郵送の場合締切日必着のこと。



# 文書通信交通滞在費 領収書貼付台紙

議員氏名	丸山 穂高	費目 (○印を つける)	人件費	光熱水費	備品・消耗品費
報告対象月	H28年 12月		事務所費	滞在費	組織活動費
通し番号	No. 8		機関紙誌発行費	宣伝事業費	繰り入れ(寄付)
			調査研究費		

## 領収書

No017

2016年12月09日

車番 74

運賃 7210円

通行料他 640円

計 7850円  
iD支払

DAIWA TAXI GROUP

不二タクシー株式会社

☎ 03-3681-2111

タクシーの御用命は無縁配車セ。ター。

☎ 03-3563-5151

[ETC料金 640円]

飯倉  
↓  
空港中央西 640円

※台紙1枚につき領収書1枚のみ貼付する。

※台紙からはみ出るサイズの領収書は縮小コピーで貼付のこと。

※月毎に1から順に通し番号をつける。

(時系列に並べる必要は無いが、可能な限り費目は揃える)

※人件費支払いの際の個人情報、事務所口座など、公表を控えなければならない部分には各事務所においてマスキングを行い提出。) )

※原本は事務所で保管し、コピーを2部本部へ提出。郵送の場合締切日必着のこと。

# 文書通信交通滞在費 領収書貼付台紙

議員氏名	丸山穂高	費目 (○印を つける)	人件費	光熱水費	備品・消耗品費
報告対象月	H28年 12月		事務所費	滞在費	組織活動費
通し番号	No. 9		機関紙誌発行費	調査研究費	宣伝事業費

## 領 収 証

(チケット・カード・クーポン)

2016年12月11日

無線番号 1663号

乗車料金 ￥8470円

立替金(ETC含む) ￥600円

迎車 ￥410円

予約 ￥410円

**計 9890円**

**日本交通** 新木場営業所

TEL 03(3522)2151

公益財団法人 東京タクシーセンター

TEL 03(3648)0300

GPS)400-2244-347A

※台紙1枚につき領収書1枚のみ貼付する。

※台紙からはみ出るサイズの領収書は縮小コピーで貼付のこと。

※月毎に1から順に通し番号をつける。

(時系列に並べる必要は無いが、可能な限り費目は揃える)

※人件費支払いの際の個人情報、事務所口座など、公表を控えなければならない部分には各事務所においてマスキングを行い提出。) )

※原本は事務所で保管し、コピーを2部本部へ提出。郵送の場合締切日必着のこと。

## 文書通信交通滞在費 領収書貼付台紙

議員氏名	丸山穂高	費目 (○印をつける)	人件費	光熱水費	備品・消耗品費
報告対象月	H28年 12月		事務所費	滞在費	組織活動費
通し番号	No. 10		機関紙誌発行費	宣伝事業費	繰り入れ(寄付)
			調査研究費		

首都高速道路株式会社

**平和島本線**

料金所 車線03

ご利用ありがとうございます。  
料金所では一旦停車してください。

**領 収 書**

2016年12月15日(木)

**普 通**

【現金】

收受額 **1,300円**

收受日時  
**2016年12月15日12:57**

連続利用有効日時  
**2016年12月15日15:27**  
まで

本書を発行した料金所を通過後、首都高速の出口を出ることなく、首都高速の料金所を連続利用する場合は、本書をご呈示下さい。ご呈示がない場合や一旦出口を出られた場合は再度料金を頂きます。  
首都高お客様センター 03-6667-5855  
(7:00~20:00/年中無休)  
少額利用者向けETCパーソナルカード  
7月1日より受付中

7680 12570030



※台紙1枚につき領収書1枚のみ貼付する。

※台紙からはみ出るサイズの領収書は縮小コピーで貼付のこと。

※月毎に1から順に通し番号をつける。

(時系列に並べる必要は無いが、可能な限り費目は揃える)

※人件費支払いの際の個人情報、事務所口座など、公表を控えなければならない部分には各事務所においてマスキングを行い提出。) )

※原本は事務所で保管し、コピーを2部本部へ提出。郵送の場合締切日必着のこと。

# 文書通信交通滞在費 領収書貼付台紙

議員氏名	丸山穂高	費目 (○印を つける)	人件費	光熱水費	備品・消耗品費
報告対象月	H28年 12月		事務所費	滞在費	組織活動費
通し番号	No. //		機関紙誌発行費	宣伝事業費	繰り入れ(寄付)
			調査研究費		

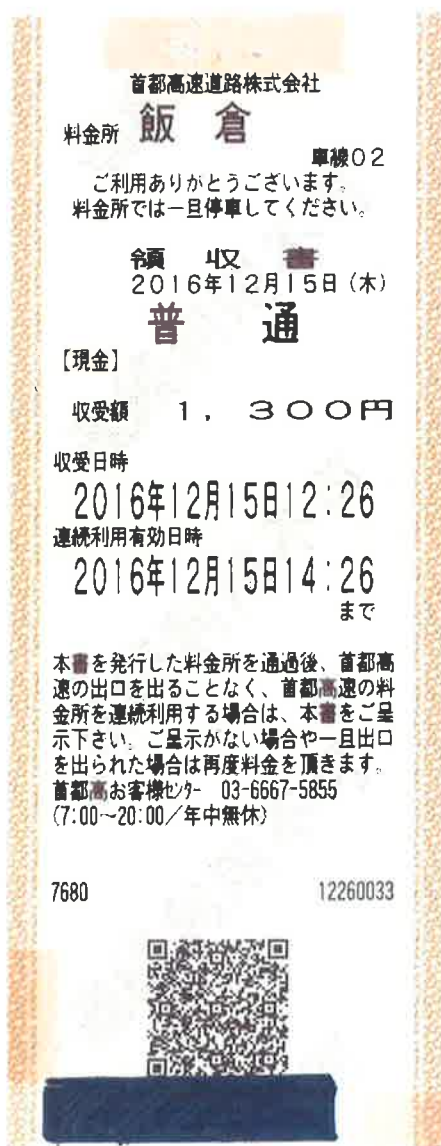

※台紙1枚につき領収書1枚のみ貼付する。

※台紙からはみ出るサイズの領収書は縮小コピーで貼付のこと。

※月毎に1から順に通し番号をつける。

(時系列に並べる必要は無いが、可能な限り費目は揃える)

※人件費支払いの際の個人情報、事務所口座など、公表を控えなければならない部分には各事務所においてマスキングを行い提出。) )

※原本は事務所で保管し、コピーを2部本部へ提出。郵送の場合締切日必着のこと。

# 文書通信交通滞在費 領収書貼付台紙

議員氏名	丸山 穂高	費目 (○印を つける)	人件費	光熱水費	備品・消耗品費
報告対象月	H28年 12月		事務所費	滞在費	組織活動費
通し番号	No. 12		機関紙誌発行費	調査研究費	宣伝事業費

**領 収 証** № 519060

丸山 様

★ ¥24,500-

但し 高速代金 240 円を含む

28年12月19日 車番 353

毎度ご乗車ありがとうございます 上記正に領収致しました

**イースタンエアポートモータース株式会社**

☎ 03 (6428) 4 8 7 1



※台紙1枚につき領収書1枚のみ貼付する。

※台紙からはみ出るサイズの領収書は縮小コピーで貼付のこと。

※月毎に1から順に通し番号をつける。

(時系列に並べる必要は無いが、可能な限り費目は揃える)

※人件費支払いの際の個人情報、事務所口座など、公表を控えなければならない部分には各事務所においてマスキングを行い提出。)

※原本は事務所で保管し、コピーを2部本部へ提出。郵送の場合締切日必着のこと。

# 文書通信交通滞在費 領収書貼付台紙

議員氏名	丸山 穂高	費目 (○印を つける)	人件費      光熱水費      備品・消耗品費
報告対象月	H28年 12月		事務所費      滞在費      組織活動費
通し番号	No. 13		機関紙誌発行費      宣伝事業費
			調査研究費      繰り入れ (寄付)



- ※台紙1枚につき領収書1枚のみ貼付する。
- ※台紙からはみ出るサイズの領収書は縮小コピーで貼付のこと。
- ※月毎に1から順に通し番号をつける。  
(時系列に並べる必要は無いが、可能な限り費日は揃える)
- ※人件費支払いの際の個人情報、事務所口座など、公表を控えなければならない部分には各事務所においてマスキングを行い提出。)
- ※原本は事務所で保管し、コピーを2部本部へ提出。郵送の場合締切日必着のこと。

# 文書通信交通滞在費 領収書貼付台紙

議員氏名	丸山 穂高	費目 (○印を つける)	人件費	光熱水費	備品・消耗品費
報告対象月	H28年 12月		事務所費	滞在費	組織活動費
通し番号	No. 14		機関紙誌発行費	調査研究費	宣伝事業費



- ※台紙1枚につき領収書1枚のみ貼付する。
- ※台紙からはみ出るサイズの領収書は縮小コピーで貼付のこと。
- ※月毎に1から順に通し番号をつける。  
(時系列に並べる必要は無いが、可能な限り費目は揃える)
- ※人件費支払いの際の個人情報、事務所口座など、公表を控えなければならない部分には各事務所においてマスキングを行い提出。)
- ※原本は事務所で保管し、コピーを2部本部へ提出。郵送の場合締切日必着のこと。



# 文書通信交通滞在費 領収書貼付台紙

議員氏名	丸山 穂高	費目 (○印をつける)	人件費      光熱水費      備品・消耗品費 事務所費    滞在費          組織活動費 機関紙誌発行費    宣伝事業費 調査研究費          繰り入れ（寄付）
報告対象月	H28年 12月		
通し番号	No. 15		

## 領収証

No. ....

丸山穂高

様

H28年 12月 31日

金額

¥ 818,735 -

内  
消費税等

但 寄附金として  
上記正に領収いたしました

現金

小切手

〒593-0007 泉佐野市上町3-10-15-3F

穂高会  
丸山穂高



Ⓔ HISAGO #778

- ※台紙1枚につき領収書1枚のみ貼付する。
- ※台紙からはみ出るサイズの領収書は縮小コピーで貼付のこと。
- ※月毎に1から順に通し番号をつける。  
(時系列に並べる必要は無いが、可能な限り費目は揃える)
- ※人件費支払いの際の個人情報、事務所口座など、公表を控えなければならない部分には各事務所においてマスキングを行い提出。)
- ※原本は事務所で保管し、コピーを2部本部へ提出。郵送の場合締切日必着のこと。