

# 文書通信交通滞在費 使途報告書

提出日 H29年 01月 18日

議員氏名	丸山穂高
報告対象月	H28年 11月

項目	金額 (円)	備考
1 経常経費	¥133,335	
(1) 人件費		
(2) 光熱水費		
(3) 備品・消耗品費		
(4) 事務所費	¥1,814	電話代
(5) 滞在費	¥131,521	宿舍費・宿舍光熱費
2 政治活動費	¥77,640	
(1) 組織活動費	¥77,640	交通費・議員連盟会費
(2) 機関紙誌発行費		
(3) 宣伝事業費		
(4) 調査研究費		
3 政党支部繰入 (寄付)		
主な内訳		
主な内訳		
4 資金管理団体繰入 (寄付)	¥789,025	
主な内訳	¥50,000	事務所賃料
主な内訳	¥739,025	駐車場代・複合機リース費 等
5 支出合計	¥1,000,000	
6 前月からの繰越	¥0	
7 次月への繰越	¥0	

文書通信交通滞在費 領収書貼付台紙

議員氏名	丸山 穂高	費目 (○印を つける)	人件費	光熱水費	備品・消耗品費
報告対象月	H28年 11月		事務所費	滞在費	組織活動費
通し番号	No. /		機関紙誌発行費	宣伝事業費	繰り入れ(寄付)
			調査研究費		

領 収 書

NO. 46157

丸山 穂高 殿

金 1,814 円 也

平成 28 年 11 月 10 日

平成 28 年 10 月分 電話料金等内訳

電話料金等合計 1,814 円 **事務所費**

会館電話1 03 - 3508 - 7019

会社名	利用期間	基本料金	付加料金	度数料	その他	消費税	計
NTT東日本	8/26~9/25	0	800	270	0	85	1,155
NTTコミュニケーションズ	8/26~9/25	0	0	480	0	38	518
KDDI							-
ソフトバンクテレコム							-

会館電話2 03 - 3508 - 3819

会社名	利用期間	基本料金	付加料金	度数料	その他	消費税	計
NTT東日本	8/26~9/25	0	0	51	0	4	55
NTTコミュニケーションズ	8/26~9/25	0	0	80	0	6	86
KDDI							-
ソフトバンクテレコム							-

内線番号

利用期間	度数料	電報	計
			-

平成 28 年 10 月分 宿舍光熱水料及EV自動車充電料金等内訳

光熱水料等合計 0 円

科目	電気料金	給湯料金	水道料金	充電料金	計
使用量	kWh	m	m <sup>3</sup>	円	
金額					

文書通信交通滞在費 領収書貼付台紙

議員氏名	丸山穂高	費目 (○印を つける)	人件費	光熱水費	備品・消耗品費
報告対象月	H28年 11月		事務所費	滞在費	組織活動費
通し番号	No. 2		機関紙誌発行費	調査研究費	宣伝事業費 繰り入れ(寄付)

議員宿舎経費内訳書

丸山 穂高 殿

■■■■ 宿舎 ■■■■ 号室 10月分

議員宿舎使用料	120,192 円
駐車場使用料	0 円
合計	120,192 円

衆議院事務局管理部管理課

※台紙1枚につき領収書1枚のみ貼付する。

※台紙からはみ出るサイズの領収書は縮小コピーで貼付のこと。

※月毎に1から順に通し番号をつける。

(時系列に並べる必要は無いが、可能な限り費目は揃える)

※人件費支払いの際の個人情報、事務所口座など、公表を控えなければならない部分には各事務所においてマスキングを行い提出。)

※原本は事務所で保管し、コピーを2部本部へ提出。郵送の場合締切日必着のこと。

## 文書通信交通滞在費 領収書貼付台紙

議員氏名	丸山 徳高	費目 (○印を つける)	人件費	光熱水費	備品・消耗品費
報告対象月	H28年 11月		事務所費	滞 在 費	組織活動費
通し番号	No. 3		機関紙誌発行費		宣伝事業費
			調査研究費		繰り入れ(寄付)

(A)電気料金等郵便振替払込金受領証(領収証)

口座 00150 - 9 - 167 加入 東京電力エナジーパートナー  
 振込 株式会社

本領収証は、郵政振替センターから発行されています。

28-10 月 金 額 ￥ 7 9 1 6 586

ご契約 種 別 50 A 振込 金額 311

ご使用期間 9月16日 - 10月17日 ご契約変更 月 日

ご使用の  
振替  
口座  
番号

マルヤマ ホタカ 様  
マルヤマ ホタカ 様

お 支 払 期 限 日 11月 17日

上記お支払期限日を過ぎた場合のお支払いは、コンビニエンス  
ストアにお願いたします。

地区番号 16 ご契約 従量電灯B  
 振込口座番号 [REDACTED]

お問い合わせ先  
 コストセンター 0120-995-006

東京電力エナジーパートナー株式会社  
(お客様センター)

16.11.29  
安 摩  
274849

- ※台紙1枚につき領収書1枚のみ貼付する。
- ※台紙からはみ出るサイズの領収書は縮小コピーで貼付のこと。
- ※月毎に1から順に通し番号をつける。  
(時系列に並べる必要は無いが、可能な限り費目は揃える)
- ※人件費支払いの際の個人情報、事務所口座など、公表を控えなければならない部分には各事務  
所においてマスキングを行い提出。) )
- ※原本は事務所で保管し、コピーを2部本部へ提出。郵送の場合締切日必着のこと。

文書通信交通滞在費 領収書貼付台紙

議員氏名	丸山 穂高	費目 (○印を つける)	人件費	光熱水費	備品・消耗品費
報告対象月	H28年 11月		事務所費	滞在費	組織活動費
通し番号	No. 4		機関紙誌発行費	宣伝事業費	繰り入れ(寄付)
			調査研究費		

(A) 請求書兼ガス料金等払込金受領証 平成28年10月分 (銀行・コンビニ用領収証)

〒100-0014  
千代田区  
永田町2丁目1-2  
衆議院第2議員会館 910

丸山 穂高 様  
927B-19888551017-3-00106

お支払金額 \*3,413

お支払い期限日 平成28年11月14日

丸山 穂高 様

<料金内訳>	税込料金(内消費税等)	検針月日	ご使用量	ご使用期間	日数	契約種別	料金表
ガス料金	3402円 ( 252円)	10/13	24	9/13~10/13	31	暖十セット・B	
延滞利息	11円	対象検針日(28年 8月10日)					

額取日付印 16.11.29 安房 274849

お問い合わせ先：東京ガスお客さまセンター 0570-002211 受付時間 9:00~19:00  
 ご利用になれない場合 03-5722-0111 日曜祝日は17:00まで  
 ゆうちょ銀行又は郵便局以外でお支払いの場合は、切り離すに銀行・コンビニエンスストア等にお持ちください。 東京ガス株式会社

- ※台紙1枚につき領収書1枚のみ貼付する。
- ※台紙からはみ出るサイズの領収書は縮小コピーで貼付のこと。
- ※月毎に1から順に通し番号をつける。  
(時系列に並べる必要は無いが、可能な限り費目は揃える)
- ※人件費支払いの際の個人情報、事務所口座など、公表を控えなければならない部分には各事務所においてマスキングを行い提出。) )
- ※原本は事務所で保管し、コピーを2部本部へ提出。郵送の場合締切日必着のこと。

文書通信交通滞在費 領収書貼付台紙

議員氏名	丸山 穂高	費目 (○印を つける)	人件費	光熱水費	備品・消耗品費
報告対象月	H28年 11月		事務所費	滞在費	組織活動費
通し番号	No. 5		機関紙誌発行費	宣伝事業費	繰り入れ(寄付)
			調査研究費		

衆議院議員 丸山 穂高 先生

平成28年10月25日

平成28年11月 議員連盟会費等 歳費引去明細

歳費引去合計	<del>¥34,900</del>
--------	--------------------

《内訳》

- ◎党費(特別党員) ~~30,000~~
- ◎議員連盟会費 合計 4,900 ←組織活動費として

議員連盟名称	会費	議員連盟名称	会費
北朝鮮に拉致された日本人を早期に救出する為に行動する議員連盟	2,000		
和装振興議員連盟	500		
日本会議国会議員懇談会	500		
みんなで靖国神社に参拝する国会議員の会	500		
国際観光産業振興議員連盟	500		
超党派「山の日」議員連盟	100		
日本・シンガポール友好促進議員連盟	500		
日本香港友好議員連盟	200		
休眠預金活用推進議員連盟	100		

【本件問合せ先】  
日本維新の会 国会議員団

## 文書通信交通滞在費 領収書貼付台紙

議員氏名	丸山穂高	費目 (○印を つける)	人件費	光熱水費	備品・消耗品費
報告対象月	H28年 11月		事務所費	滞在費	組織活動費
通し番号	No. 6		機関紙誌発行費	調査研究費	宣伝事業費

領 収 証

№ 513400

丸山 様

★ 9 P040-

但し 高速代金 610 円を含む

28年11月4日 車番 225

毎度ご乗車ありがとうございます 上記正に領収致しました

イースタンエアポートモータース株式会社

☎ 03 (6428) 4 8 7 1



- ※台紙1枚につき領収書1枚のみ貼付する。
- ※台紙からはみ出るサイズの領収書は縮小コピーで貼付のこと。
- ※月毎に1から順に通し番号をつける。  
(時系列に並べる必要は無いが、可能な限り費目は揃える)
- ※人件費支払いの際の個人情報、事務所口座など、公表を控えなければならない部分には各事務所においてマスキングを行い提出。)
- ※原本は事務所で保管し、コピーを2部本部へ提出。郵送の場合締切日必着のこと。

# 文書通信交通滞在費 領収書貼付台紙

議員氏名	丸山穂高	費目 (○印を つける)	人件費	光熱水費	備品・消耗品費
報告対象月	H28年 11月		事務所費	滞在費	組織活動費
通し番号	No. 7		機関紙誌発行費	調査研究費	宣伝事業費 繰り入れ(寄付)

## 領 収 書

現・チ・ク・割引 No.5040

日付 '16年11月05日

車番 4043 800

メ-ク運賃 ¥6850円

迎車料金 ¥410円

E T C料金 ¥640円

運賃料金計 ¥7260円

通行料他 ¥640円

**合計 ¥7900円**

上記の通り領収致しました

毎度ご乗車ありがとうございます。

**日本交通グループ**

お忘れ物は当社へ

日立自動車交通第二(株)

東京都足立区綾瀬5-11-22

TEL 03-3505-2181

ご乗車は当社又は

群馬県270-7199 TEL 027-3548-0300

GPSコード

325-7147-243A

※台紙1枚につき領収書1枚のみ貼付する。

※台紙からはみ出るサイズの領収書は縮小コピーで貼付のこと。

※月毎に1から順に通し番号をつける。

(時系列に並べる必要は無いが、可能な限り費目は揃える)

※人件費支払いの際の個人情報、事務所口座など、公表を控えなければならない部分には各事務所においてマスキングを行い提出。)

※原本は事務所で保管し、コピーを2部本部へ提出。郵送の場合締切日必着のこと。



## 文書通信交通滞在費 領収書貼付台紙

議員氏名	丸山 穂高	費目 (○印を つける)	人件費      光熱水費      備品・消耗品費 事務所費   滞在費      組織活動費 機関紙誌発行費      宣伝事業費 調査研究費      繰り入れ（寄付）
報告対象月	H28年 11月		
通し番号	No. 8		

領 収 証

No 513234

丸 山 様

★ ¥ 7,720 -

但し 高速代金 620 円を含む

28年 11月 7日      車番 317

毎度ご乗車ありがとうございます 上記正に領収致しました

イースタンエアポートモータース株式会社

☎ 03 (6428) 4 8 7 1

- ※台紙1枚につき領収書1枚のみ貼付する。
- ※台紙からはみ出るサイズの領収書は縮小コピーで貼付のこと。
- ※月毎に1から順に通し番号をつける。  
(時系列に並べる必要は無いが、可能な限り費目は揃える)
- ※人件費支払いの際の個人情報、事務所口座など、公表を控えなければならない部分には各事務所においてマスキングを行い提出。)
- ※原本は事務所で保管し、コピーを2部本部へ提出。郵送の場合締切日必着のこと。

## 文書通信交通滞在費 領収書貼付台紙

議員氏名	丸山 穂高	費目 (○印を つける)	人件費	光熱水費	備品・消耗品費
報告対象月	H28年 11月		事務所費	滞在費	組織活動費
通し番号	No. 9		機関紙誌発行費	調査研究費	宣伝事業費

首都高速道路株式会社

料金所 **霞が関(内)** 車線01

ご利用ありがとうございます。  
料金所では一旦停車してください。

**領 収 書**  
2016年11月11日(金)

**普 通**

【現金】

收受額 **1,300円**

收受日時  
**2016年11月11日16:14**

連続利用有効日時  
**2016年11月11日18:14**  
まで

本書を発行した料金所を通過後、首都高速の出口を出ることなく、首都高速の料金所を連続利用する場合は、本書をご呈示下さい。ご呈示がない場合や一旦出口を出られた場合は再度料金を頂きます。  
首都高お客様センター 03-6667-5855  
(7:00~20:00/年中無休)

4658 16140108



※台紙1枚につき領収書1枚のみ貼付する。

※台紙からはみ出るサイズの領収書は縮小コピーで貼付のこと。

※月毎に1から順に通し番号をつける。

(時系列に並べる必要は無いが、可能な限り費目は揃える)

※人件費支払いの際の個人情報、事務所口座など、公表を控えなければならない部分には各事務所においてマスキングを行い提出。) )

※原本は事務所で保管し、コピーを2部本部へ提出。郵送の場合締切日必着のこと。

## 文書通信交通滞在費 領収書貼付台紙

議員氏名	丸山 穂高	費目 (○印を つける)	人件費	光熱水費	備品・消耗品費
報告対象月	H28年 11月		事務所費	滞在費	組織活動費
通し番号	No. 10		機関紙誌発行費	調査研究費	宣伝事業費

首都高速道路株式会社

**料金所 大井本線** 車線06

ご利用ありがとうございます。  
料金所では一旦停車してください。

領 収 書  
2016年11月11日(金)

**普 通**

【現金】

收受額 1,300円

收受日時  
2016年11月11日17:10

連続利用有効日時  
2016年11月11日19:40  
まで

本書を発行した料金所を通過後、首都高速の出口を出ることなく、首都高速の料金所を連続利用する場合は、本書をご呈示下さい。ご呈示がない場合や一旦出口を出られた場合は再度料金を頂きます。  
首都高お客様センター 03-6667-5855  
(7:00~20:00/年中無休)  
少額利用者向けETCパーソナルカード  
7月1日より受付中

4658 17100040



- ※台紙1枚につき領収書1枚のみ貼付する。
- ※台紙からはみ出るサイズの領収書は縮小コピーで貼付のこと。
- ※月毎に1から順に通し番号をつける。  
(時系列に並べる必要は無いが、可能な限り費目は揃える)
- ※人件費支払いの際の個人情報、事務所口座など、公表を控えなければならない部分には各事務所においてマスキングを行い提出。)
- ※原本は事務所で保管し、コピーを2部本部へ提出。郵送の場合締切日必着のこと。

## 文書通信交通滞在費 領収書貼付台紙

議員氏名	丸山穂高	費目 (○印を つける)	人件費	光熱水費	備品・消耗品費
報告対象月	H28年 11月		事務所費	滞在費	組織活動費
通し番号	No. //		機関紙誌発行費	調査研究費	宣伝事業費

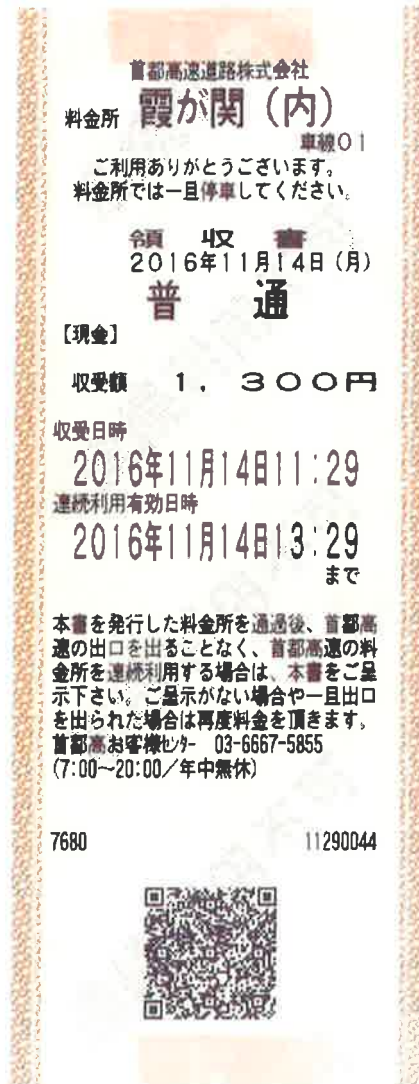

- ※台紙1枚につき領収書1枚のみ貼付する。
- ※台紙からはみ出るサイズの領収書は縮小コピーで貼付のこと。
- ※月毎に1から順に通し番号をつける。  
(時系列に並べる必要は無いが、可能な限り費目は揃える)
- ※人件費支払いの際の個人情報、事務所口座など、公表を控えなければならない部分には各事務所においてマスキングを行い提出。)
- ※原本は事務所で保管し、コピーを2部本部へ提出。郵送の場合締切日必着のこと。

## 文書通信交通滞在費 領収書貼付台紙

議員氏名	丸山 穂高	費目 (○印を つける)	人件費      光熱水費      備品・消耗品費
報告対象月	H28年 11月		事務所費      滞在費      組織活動費
通し番号	No. 12		機関紙誌発行費      宣伝事業費
			調査研究費      繰り入れ（寄付）



- ※台紙1枚につき領収書1枚のみ貼付する。
- ※台紙からはみ出るサイズの領収書は縮小コピーで貼付のこと。
- ※月毎に1から順に通し番号をつける。  
(時系列に並べる必要は無いが、可能な限り費目は揃える)
- ※人件費支払いの際の個人情報、事務所口座など、公表を控えなければならない部分には各事務所においてマスキングを行い提出。)
- ※原本は事務所で保管し、コピーを2部本部へ提出。郵送の場合締切日必着のこと。

## 文書通信交通滞在費 領収書貼付台紙

議員氏名	丸山 穂高	費目 (○印を つける)	人件費	光熱水費	備品・消耗品費
報告対象月	H28年 11月		事務所費	滞在費	組織活動費
通し番号	No. 13		機関紙誌発行費	調査研究費	宣伝事業費

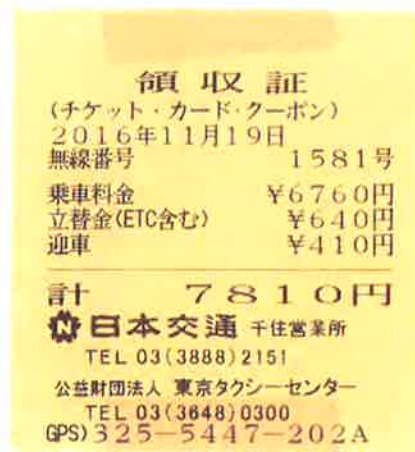

※台紙1枚につき領収書1枚のみ貼付する。

※台紙からはみ出るサイズの領収書は縮小コピーで貼付のこと。

※月毎に1から順に通し番号をつける。

(時系列に並べる必要は無いが、可能な限り費目は揃える)

※人件費支払いの際の個人情報、事務所口座など、公表を控えなければならない部分には各事務所においてマスキングを行い提出。) )

※原本は事務所で保管し、コピーを2部本部へ提出。郵送の場合締切日必着のこと。

## 文書通信交通滞在費 領収書貼付台紙

議員氏名	丸山穂高	費目 (○印をつける)	人件費      光熱水費      備品・消耗品費 事務所費    滞在費          組織活動費 機関紙誌発行費    宣伝事業費 調査研究費          繰り入れ（寄付）
報告対象月	H28年 11月		
通し番号	No. 14		

領 収 証

No 514445

丸山 様

★ 7,630.-

但し 高速代金 ¥640,-      円を含む

2016年 11月 20日      車番 333

毎度ご乗車ありがとうございます 上記正に領収致しました

イースタンエアポートモータース株式会社

☎ 03 (6428) 4 8 7 1

- ※台紙1枚につき領収書1枚のみ貼付する。
- ※台紙からはみ出るサイズの領収書は縮小コピーで貼付のこと。
- ※月毎に1から順に通し番号をつける。  
(時系列に並べる必要は無いが、可能な限り費目は揃える)
- ※人件費支払いの際の個人情報、事務所口座など、公表を控えなければならない部分には各事務所においてマスキングを行い提出。)
- ※原本は事務所で保管し、コピーを2部本部へ提出。郵送の場合締切日必着のこと。

## 文書通信交通滞在費 領収書貼付台紙

議員氏名	丸山穂高	費目 (○印をつける)	人件費	光熱水費	備品・消耗品費
報告対象月	H28年 11月		事務所費	滞在費	組織活動費
通し番号	No. 15		機関紙誌発行費	調査研究費	宣伝事業費 繰り入れ(寄付)

領 収 証

№ 512940

丸山 様

★ 9,040 -

但し 高速代金 640 円を含む

28年 11月 23日 車番 326

毎度ご乗車ありがとうございます 上記正に領収致しました

イースタンエアポートモータース株式会社

☎ 03 (6428) 4 8 7 1



- ※台紙1枚につき領収書1枚のみ貼付する。
- ※台紙からはみ出るサイズの領収書は縮小コピーで貼付のこと。
- ※月毎に1から順に通し番号をつける。  
(時系列に並べる必要は無いが、可能な限り費目は揃える)
- ※人件費支払いの際の個人情報、事務所口座など、公表を控えなければならない部分には各事務所においてマスキングを行い提出。)
- ※原本は事務所で保管し、コピーを2部本部へ提出。郵送の場合締切日必着のこと。



# 文書通信交通滞在費 領収書貼付台紙

議員氏名	丸山 穂高	費目 (○印を つける)	人件費	光熱水費	備品・消耗品費
報告対象月	H28年 11月		事務所費	滞在費	組織活動費
通し番号	No. 16		機関紙誌発行費	宣伝事業費	繰り入れ(寄付)
			調査研究費		

**領 収 書**  
 (現金・クレジット・カーボン・福祉)  
 日付 2016年 11月 23日  
 車番 2429

基本運賃	¥6760円
迎車料金	¥410円
ETC料金	¥640円
<b>合計</b>	<b>¥7810円</b>
(内消費税等)	¥578円

通行料、他 円

上記正に精収いたしました。  
ご利用ありがとうございました。

**kmグループ**  
**国際自動車株式会社**  
**東豊営業所**  
 東京都江東区東豊2-6-1

お忘れもの、領収書に  
 に関するお問い合わせは  
 TEL 03-5520-5934

お気付きの点、ご要望は  
 kmグループお客さま相談室  
 TEL 0120-717-039  
 または03-5520-6588  
 <ネット予約>kmdesk.jp  
 <ナビ>ユート  
 A47-2503-2586  
 (営業回数0792)

- ※台紙1枚につき領収書1枚のみ貼付する。
- ※台紙からはみ出るサイズの領収書は縮小コピーで貼付のこと。
- ※月毎に1から順に通し番号をつける。  
 (時系列に並べる必要は無いが、可能な限り費目は揃える)
- ※人件費支払いの際の個人情報、事務所口座など、公表を控えなければならない部分には各事務所においてマスキングを行い提出。)
- ※原本は事務所で保管し、コピーを2部本部へ提出。郵送の場合締切日必着のこと。

## 文書通信交通滞在費 領収書貼付台紙

議員氏名	丸山 穂高	費目 (○印を つける)	人件費      光熱水費      備品・消耗品費 事務所費    滞在費          組織活動費 機関紙誌発行費    宣伝事業費 調査研究費          繰り入れ（寄付）
報告対象月	H28年 11月		
通し番号	No. 17		



- ※台紙1枚につき領収書1枚のみ貼付する。
- ※台紙からはみ出るサイズの領収書は縮小コピーで貼付のこと。
- ※月毎に1から順に通し番号をつける。  
 (時系列に並べる必要は無いが、可能な限り費目は揃える)
- ※人件費支払いの際の個人情報、事務所口座など、公表を控えなければならない部分には各事務所においてマスキングを行い提出。)
- ※原本は事務所で保管し、コピーを2部本部へ提出。郵送の場合締切日必着のこと。

## 文書通信交通滞在費 領収書貼付台紙

議員氏名	丸山 穂高	費目 (○印を つける)	人件費	光熱水費	備品・消耗品費
報告対象月	H28年 11月		事務所費	滞在費	組織活動費
通し番号	No. 18		機関紙誌発行費	調査研究費	宣伝事業費



- ※台紙1枚につき領収書1枚のみ貼付する。
- ※台紙からはみ出るサイズの領収書は縮小コピーで貼付のこと。
- ※月毎に1から順に通し番号をつける。  
(時系列に並べる必要は無いが、可能な限り費目は揃える)
- ※人件費支払いの際の個人情報、事務所口座など、公表を控えなければならない部分には各事務所においてマスキングを行い提出。)
- ※原本は事務所で保管し、コピーを2部本部へ提出。郵送の場合締切日必着のこと。

## 文書通信交通滞在費 領収書貼付台紙

議員氏名	丸山 穂高	費目 (○印をつける)	人件費	光熱水費	備品・消耗品費
報告対象月	H28年 11月		事務所費	滞在費	組織活動費
通し番号	No. 19		機関紙誌発行費	調査研究費	宣伝事業費

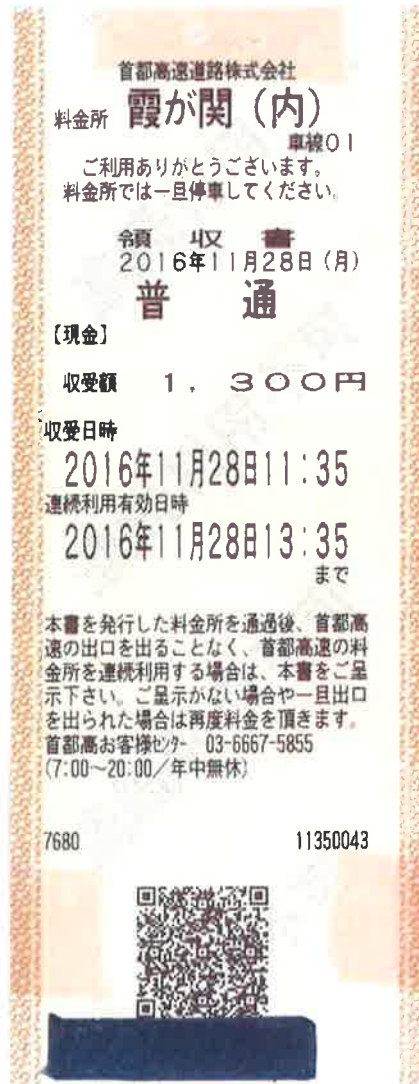

- ※台紙1枚につき領収書1枚のみ貼付する。
- ※台紙からはみ出るサイズの領収書は縮小コピーで貼付のこと。
- ※月毎に1から順に通し番号をつける。  
(時系列に並べる必要は無いが、可能な限り費目は揃える)
- ※人件費支払いの際の個人情報、事務所口座など、公表を控えなければならない部分には各事務所においてマスキングを行い提出。)
- ※原本は事務所で保管し、コピーを2部本部へ提出。郵送の場合締切日必着のこと。

## 文書通信交通滞在費 領収書貼付台紙

議員氏名	丸山穂高	費目 (○印を つける)	人件費    光熱水費    備品・消耗品費
報告対象月	H28年 11月		事務所費    滞在費    組織活動費
通し番号	No. 20		機関紙誌発行費    宣伝事業費 調査研究費    繰り入れ(寄付)

### 領収証

No. \_\_\_\_\_

丸山穂高                      様                      H28年 11月 30日

---

金額                      2789025-

---

内                      但 寄附金として

消費税等                      上記正に領収いたしました

現金	
小切手	

〒538 0077 豊後市上町3-10-15

穂高会

丸山穂高

HISAOG #778

- ※台紙1枚につき領収書1枚のみ貼付する。
- ※台紙からはみ出るサイズの領収書は縮小コピーで貼付のこと。
- ※月毎に1から順に通し番号をつける。  
(時系列に並べる必要は無いが、可能な限り費目は揃える)
- ※人件費支払いの際の個人情報、事務所口座など、公表を控えなければならない部分には各事務所においてマスキングを行い提出。)
- ※原本は事務所で保管し、コピーを2部本部へ提出。郵送の場合締切日必着のこと。