

# 文書通信交通滞在費 使途報告書

平成 29年 3月 2日

議員氏名	木下 智彦
報告対象月	平成 28年 11月

項目	金額(円)	備考
1 経常経費	¥207,635	
(1)人件費	¥0	
(2)光熱水費	¥0	
(3)備品・消耗品費	¥42,183	PCアプリケーション代・新聞購読料
(4)事務所費	¥17,005	電話代
(5)滞在費	¥148,447	宿舍代
2 政治活動費	¥96,156	
(1)組織活動費	¥96,156	移動交通費・駐車場代
(2)機関紙誌発行費	¥0	
(3)宣伝事業費	¥0	
(4)調査研究費	¥0	
3 政党支部繰入(寄付)	¥0	
主な内訳	¥0	
主な内訳	¥0	
4 資金管理団体繰入(寄付)	¥0	
主な内訳	¥0	
主な内訳	¥0	
5 支出合計	¥303,791	
6 前月からの繰越	¥921,923	
7 次月への繰越	¥1,618,132	次々月機関誌発行に充当

# 文書通信交通滞在費 領収書貼付台紙

議員氏名	木下 智彦	費目 (○印をつける)	人件費	光熱水費	備品・消耗品費
報告対象月	28 年 11 月		事務所費	滞在費	組織活動費
通し番号	①		機関紙誌発行費	宣伝事業費	繰り入れ (寄付)
			調査研究費		



三井住友VISAカード

2016/12/21 10:43

## 2016年12月\*\*日のお支払い明細

2016年11月25日 発行

お名前	木下 智彦 様	金融機関	****銀行
お支払い日	2016年12月**日 (月)	支店	*****支店
お支払い合計額	***,***円	科目	普通
会員番号 (カード名称/ 加入・切替日)	20**年**月**日	口座番号	*****

お客様の個人情報保護のため、口座番号の下3桁を表示していません

お客様の個人情報保護のため、会員番号の下3桁を表示していません。

ご利用日	ご利用店名	ご利用金額	支払区分	今回回数	お支払い金額	(お支払い総額)		(内手数料)		備考
						現地通貨額	略称	換算レート	換算日	
✓ # 16/10/31	ドコモご利用料金	13,922	1	1	13,922	11月分				○
✓ # 16/11/02	Apple iTunes Store	1,600	1	1	1,600					○

三井住友VISAカード

2016/12/21 10:44

## 2016年12月\*\*日のお支払い明細

2016年11月25日 発行

お名前	木下 智彦 様	金融機関	****銀行
お支払い日	20**年**月**日 (*)	支店	*****支店
お支払い合計額	***,***円	科目	普通
会員番号 (カード名称/ 加入・切替日)	20**年**月**日	口座番号	*****

お客様の個人情報保護のため、口座番号の下3桁を表示していません

お客様の個人情報保護のため、会員番号の下3桁を表示していません。

※台紙1枚につき領  
※台紙からはみ出る  
※月毎に1から順に  
(時系列に並べる必  
※人件費支払いの際  
においてマスキング  
※原本は事務所で保

ご利用日	ご利用店名	ご利用金額	支払区分	今回回数	お支払い金額	(お支払い総額)		(内手数料)		備考
						現地通貨額	略称	換算レート	換算日	
✓ # 16/11/01	日経1D決済	5,509	1	1	5,509					○
✓ # 16/11/10	ADOBE CREATIVE CLOUD (800-833-6687)	5,378	1	1	5,378	5378.00	JPY	1.0000	11 11	○

26409

# 文書通信交通滞在費 領収書貼付台紙

議員氏名	木下 智彦	費目 (○印をつける)	人件費	光熱水費	備品・消耗品費
報告対象月	28年 11月		事務所費	滞在費	組織活動費
通し番号	②		機関紙誌発行費	宣伝事業費	繰り入れ(寄付)
			調査研究費		

三井住友VISAカード



2017/02/24 14:13

## 2017年1月\*\*日のお支払い明細

2016年12月25日 発行

お名前	木下 智彦 様
お支払い日	2017年**月**日 (*)
お支払い合計額	***,***円
会員番号 (カード名称/ 加入・切替日)	20**年**月**日

金融機関	****銀行
支店	*****支店
科目	普通
口座番号	*****

お客様の個人情報保護のため、口座番号の下3桁を表示して  
おりません

お客様の個人情報保護のため、会員番号の下3桁を表示していません。

ご利用日	ご利用店名	ご利用 金額	支払 区分	今回 回数	お支払い金額	(お支払い総額)		(内手数料)		備考
						現地通貨額	略称	換算レート	換算日	
✓ #	16/11/17 タイムズカープラス	4,844	1	1	4,844	2016111	リヨウリヨウキン			○
✓ #	16/11/19 タイムズカープラス	3,316	1	1	3,316	2016111	リヨウリヨウキン			○
#	16/11/26 タイムズカープラス	7,402	1	1	7,402	2016111	リヨウリヨウキン			○
#	16/11/26 ETC 阪神高速道路 大阪管理部	930	1	1	930	自呉塚北行	至中島出	普通車		○
#	16/11/26 ETC 阪神高速道路 大阪管理部	930	1	1	930	自姫島	至呉塚南行出	普通車		○
#	16/11/30 イズメディアモール	432	1	1	432					○
#	16/12/05 ソフトバンクM (1-11月分)	7,023	1	1	7,023					○
#	16/11/24 RAKUTEN-KOBO-INC (WWW.KOBO-COM)	1,296	1	1	1,296	1296.00	JPY	1.0000	11-25	○

※右欄からはみ出るレイアウトは領収書は相対して印刷されています。

※月毎に1から順に通し番号をつける。

(時系列に並べる必要は無いが、可能な限り費目は揃える)

※人件費支払いの際の個人情報、事務所口座など、公表を控えなければならない部分には各事務所においてマスキングを行い提出。) )

※原本は事務所で保管し、コピーを2部本部へ提出。郵送の場合締切日必着のこと。

# 文書通信交通滞在費 領収書貼付台紙

議員氏名	木下 智彦	費目 (○印をつける)	人件費	光熱水費	備品・消耗品費
報告対象月	28年 11月		事務所費	滞在費	組織活動費
通し番号	③		機関紙誌発行費	宣伝事業費	繰り入れ (寄付)
			調査研究費		



三井住友VISAカード

2017/02/24 14:13

## 2017年1月\*\*日のお支払い明細

2016年12月25日 発行

お名前	木下 智彦 様
お支払い日	2017年**月**日 (*)
お支払い合計額	***,***円
会員番号 (カード名称/ 加入・切替日)	20**年**月**日

金融機関	***銀行
支店	*****支店
科目	普通
口座番号	*****

お客様の個人情報保護のため、口座番号の下3桁を表示しておりません

お客様の個人情報保護のため、会員番号の下3桁を表示しておりません。

ご利用日	ご利用店名	ご利用金額	支払区分	今回回数	お支払い金額	(お支払い総額)		(内手数料)		備考
						現地通貨額	時称	換算レート	換算日	
# 16/11/17	タイムズカープラス	4,844	1	1	4,844	2,016	1-1	リヨウリヨウキン		○
# 16/11/19	タイムズカープラス	3,316	1	1	3,316	2,016	1-1	リヨウリヨウキン		○
# 16/11/26	タイムズカープラス	7,402	1	1	7,402	2,016	1-1	リヨウリヨウキン		○
# 16/11/26	E.T.C 阪神高速道路 大阪管理部	930	1	1	930	自費車北行	至中島出	普通車		○
# 16/11/26	E.T.C 阪神高速道路 大阪管理部	930	1	1	930	自費車	至貝塚南行出	普通車		○
✓ # 16/11/30	イズメディアモール	432	1	1	432					○
✓ # 16/12/05	ソフトバンクM (11月分)	7,023	1	1	7,023					○
✓ # 16/11/24	RAKUTEN KOBO INC (WWW.KOBO.COM)	1,296	1	1	1,296	1296.00	JPY	1.0000	11 25	○



三井住友VISAカード

2017/02/24 14:14

## 2017年1月\*\*日のお支払い明細

2016年12月25日 発行

お名前	木下 智彦 様
お支払い日	20**年**月**日 (*)
お支払い合計額	***,***円
会員番号 (カード名称/ 加入・切替日)	20**年**月**日

金融機関	***銀行
支店	*****支店
科目	普通
口座番号	*****

お客様の個人情報保護のため、口座番号の下3桁を表示しておりません

お客様の個人情報保護のため、会員番号の下3桁を表示しておりません。

※台紙1枚に  
※台紙からは  
※月毎に1か  
(時系列に並  
※人件費支払  
においてマス  
※原本は事務

ご利用日	ご利用店名	ご利用金額	支払区分	今回回数	お支払い金額	(お支払い総額)		(内手数料)		備考
						現地通貨額	時称	換算レート	換算日	
✓ # 16/12/05	ソフトバンクM (11月分)	7,023	1	1	7,023					○

務所

15774

# 文書通信交通滞在費 領収書貼付台紙

議員氏名	木下 智彦	費目 (○印を つける)	人件費	光熱水費	備品・消耗品費
報告対象月	28年 11月		事務所費	滞在費	組織活動費
通し番号	④		機関紙誌発行費	宣伝事業費	繰り入れ (寄付)
			調査研究費		

三井住友VISAカード

2017/02/24 14:13

## 2017年1月\*\*日のお支払い明細

2016年12月25日 発行

お名前	木下 智彦 様
お支払い日	2017年**月**日 (*)
お支払い合計額	***,***円
会員番号 (カード名称/ 加入・切替日)	****_****_****_**** 20**年**月**日

金融機関	****銀行
支店	*****支店
科目	普通
口座番号	***** **

お客様の個人情報保護のため、口座番号の下3桁を表示して  
おりません

お客様の個人情報保護のため、会員番号の下3桁を表示していません。

	ご利用日	ご利用店名	ご利用 金額	支払 区分	今回 回数	お支払い金額	(お支払い総額)		(内手数料)		備 考
							現地通貨額	略称	換算レート	換算日	
#	16/11/17	タイムズカープラス	4,844	1	1	4,844	20161117	リョウリョウキン			○
#	16/11/19	タイムズカープラス	3,316	1	1	3,316	20161119	リョウリョウキン			○
V	#	16/11/26	タイムズカープラス	7,402	1	7,402	20161126	リョウリョウキン			○
V	#	16/11/26	ETC 阪神高速道路 大阪管理部	930	1	930	自貝塚北行	至中島出	普通車		○
V	#	16/11/26	ETC 阪神高速道路 大阪管理部	930	1	930	自姫島	至貝塚南行出	普通車		○
#	16/11/30	イズメディアモール	432	1	1	432					○
#	16/12/05	ソフトバンクM (11月分)	7,023	1	1	7,023					○
#	16/11/24	RAKUTEN-KOBO-INC (WWW.KOBO.CO- JP)	1,296	1	1	1,296	1296.00	JPY	1.0000	11-25	○

※台紙からはみ出るサイズの領収書は縮小コピーで貼付のこと。

※月毎に1から順に通し番号をつける。

(時系列に並べる必要は無いが、可能な限り費目は揃える)

※人件費支払いの際の個人情報、事務所口座など、公表を控えなければならない部分には各事務所  
においてマスキングを行い提出。)

※原本は事務所で保管し、コピーを2部本部へ提出。郵送の場合締切日必着のこと。

# 文書通信交通滞在費 領収書貼付台紙

議員氏名	木下 智彦	費目 (○印を つける)	人件費	光熱水費	備品・消耗品費
報告対象月	28年 11月		事務所費	滞在費	組織活動費
通し番号	⑤		機関紙誌発行費	宣伝事業費	繰り入れ(寄付)
			調査研究費		



モバイル Suica 残額ご利用明細							
JE*** **							
残額履歴 (101件)							
月	日	種別	利用駅	種別	利用駅	残額	差額
11	03	入	SU庄内	出	SU梅田	¥498	-190
11	03	入	SU東梅田	出	SU谷町九	¥258	-240
11	05	入	SU庄内	出	SU梅田	¥68	-190
11	06	入	SU庄内	出	SU梅田	¥4,878	-190
11	07	入	SU梅田	出	SU庄内	¥4,688	-190
11	11	入	SU空港	出	SU堂池	¥4,488	-200
11	11	入	SU堂池	出	SU庄内	¥4,298	-190
11	12	入	SU庄内	出	SU豊中	¥4,108	-190
11	12	入	SU梅田	出	SU庄内	¥3,918	-190
11	18	入	SU空港	出	SU堂池	¥3,718	-200
11	18	入	SU堂池	出	SU庄内	¥3,528	-190
11	19	入	SU谷町四	出	SU北浜	¥3,348	-180
11	20	入	SU庄内	出	SU梅田	¥3,158	-190
11	21	入	溜池山王	出	地 上野	¥2,963	-195
11	21	入	地 上野	出	溜池山王	¥2,768	-195
11	23	入	溜池山王	出	地 目黒	¥2,603	-165
11	23	バス等	東急バス			¥2,387	-216
11	25	入	溜池山王	出	地 新橋	¥2,222	-165
11	27	入	SU庄内	出	SU梅田	¥2,032	-190
11	27	入	SU梅田	出	SU豊中	¥1,812	-220
11	27	入	SU豊中	出	SU庄内	¥1,622	-190
11	28	入	SU庄内	出	SU豊中	¥1,432	-190

74,256

※台紙1枚  
※台紙から  
※月毎に1  
(時系列に  
※人件費支  
においてマ  
※原本は事

2017/2/24  
ご利用ありがとうございます。  
システムの都合上、最新のご利用明細が反映されていない場合があります。

(1/2)

東日本旅客鉄道株式会社

は各事務所

# 文書通信交通滞在費 領収書貼付台紙

議員氏名	木下 智彦	費目 (○印を つける)	人件費 光熱水費 備品・消耗品費
報告対象月	28年 11月		事務所費 滞在費 組織活動費
通し番号	⑥		機関紙誌発行費 宣伝事業費 調査研究費 繰り入れ（寄付）

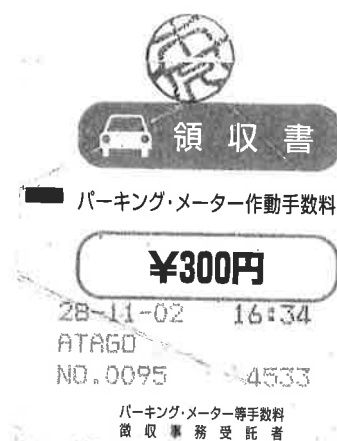

※台紙1枚につき領収書1枚のみ貼付する。

※台紙からはみ出るサイズの領収書は縮小コピーで貼付のこと。

※月毎に1から順に通し番号をつける。

（時系列に並べる必要は無いが、可能な限り費目は揃える）

※人件費支払いの際の個人情報、事務所口座など、公表を控えなければならない部分には各事務所においてマスキングを行い提出。）

※原本は事務所で保管し、コピーを2部本部へ提出。郵送の場合締切日必着のこと。

# 文書通信交通滞在費 領収書貼付台紙

議員氏名	木下 智彦	費目 (○印を つける)	人件費	光熱水費	備品・消耗品費
報告対象月	28年 11月		事務所費	滞在費	組織活動費
通し番号	⑦		機関紙誌発行費	宣伝事業費	繰り入れ（寄付）
			調査研究費		



納品書（領収書）

キグナス石油販売株式会社  
セルフ空港線豊中CS  
大阪府豊中市原田元町1-11-21  
TEL:06-6854-7098

2016/11/02(水)20:31 2016/11/03

三井住友カード iD 様  
6900112002574XXX  
売上 iD

5118 011100  
α-100 ¥780  
5.91L, J @132 L- 4 P-10

合計 ¥780  
(内消費税等 ¥58)

承認No.  
支払方法 一括  
初 OK  
端末処理通番 66999

※本書保管上のお願い  
財布・手帳等にはさんで保管頂く場  
合は、印刷面を内側に折り保管をお  
願い致します。

No.0374 担当:空港線豊中

※台紙1枚につき領収書1枚のみ貼付する。

※台紙からはみ出るサイズの領収書は縮小コピーで貼付のこと。

※月毎に1から順に通し番号をつける。

（時系列に並べる必要は無いが、可能な限り費目は揃える）

※人件費支払いの際の個人情報、事務所口座など、公表を控えなければならない部分には各事務所においてマスキングを行い提出。）

※原本は事務所で保管し、コピーを2部本部へ提出。郵送の場合締切日必着のこと。



# 文書通信交通滞在費 領収書貼付台紙

議員氏名	木下 智彦	費目 (○印を つける)	人件費	光熱水費	備品・消耗品費
報告対象月	28年 11月		事務所費	滞在費	組織活動費
通し番号	⑧		機関紙誌発行費	宣伝事業費	繰り入れ（寄付）
			調査研究費		

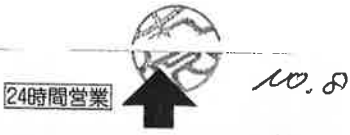

**駐車券・領収書**  
日本空港ビルデング株式会社  
東京国際空港第4駐車場  
TEL. 03-6428-8194

1. 金額欄にC, E, Pの印字がある場合はそれぞれクレジットカード, Edy, PASMOのご利用を示します。  
2. 裏面の注意事項をお読みください。

金額 E 3000円 領収いたしました  
36216-11-04 11:46

0007  
A11F02H124029 270509 0

※台紙1枚につき領収書1枚のみ貼付する。

※台紙からはみ出るサイズの領収書は縮小コピーで貼付のこと。

※月毎に1から順に通し番号をつける。

（時系列に並べる必要は無いが、可能な限り費目は揃える）

※人件費支払いの際の個人情報、事務所口座など、公表を控えなければならない部分には各事務所においてマスキングを行い提出。）

※原本は事務所で保管し、コピーを2部本部へ提出。郵送の場合締切日必着のこと。

# 文書通信交通滞在費 領収書貼付台紙

議員氏名	木下 智彦	費目 (○印を つける)	人件費 光熱水費 備品・消耗品費
報告対象月	28年 11月		事務所費 滞在費 組織活動費
通し番号	⑨		機関紙誌発行費 宣伝事業費 調査研究費 繰り入れ(寄付)



## 領 収 証

(チケット・カード・クーポン)

2016年11月05日

無線番号 1116号

乗車料金 ￥6490円

立替金(ETC含む) ￥640円

迎車 ￥410円

計 7540円

日本交通 池袋営業所

TEL 03(3590)2151

公益財団法人 東京タクシーセンター

TEL 03(3648)0300

GPS)325-2347-291A

※台紙1枚につき領収書1枚のみ貼付する。

※台紙からはみ出るサイズの領収書は縮小コピーで貼付のこと。

※月毎に1から順に通し番号をつける。

(時系列に並べる必要は無いが、可能な限り費目は揃える)

※人件費支払いの際の個人情報、事務所口座など、公表を控えなければならない部分には各事務所においてマスキングを行い提出。)

※原本は事務所で保管し、コピーを2部本部へ提出。郵送の場合締切日必着のこと。

# 文書通信交通滞在費 領収書貼付台紙

議員氏名	木下 智彦	費目 (○印を つける)	人件費	光熱水費	備品・消耗品費
報告対象月	28年 11月		事務所費	滞在費	組織活動費
通し番号	⑩		機関紙誌発行費	調査研究費	宣伝事業費 繰り入れ（寄付）



領収書

-----車室 No.12 -----

入庫時刻 11月07日 13時20分  
精算時刻 11月07日 13時51分

受領金額 200円  
2016年11月07日13時52分 発行

-----  
TOMOパーキング宝山町  
-----

※台紙1枚につき領収書1枚のみ貼付する。

※台紙からはみ出るサイズの領収書は縮小コピーで貼付のこと。

※月毎に1から順に通し番号をつける。

（時系列に並べる必要は無いが、可能な限り費目は揃える）

※人件費支払いの際の個人情報、事務所口座など、公表を控えなければならない部分には各事務所においてマスキングを行い提出。）

※原本は事務所で保管し、コピーを2部本部へ提出。郵送の場合締切日必着のこと。

# 文書通信交通滞在費 領収書貼付台紙

議員氏名	木下 智彦	費目 (○印を つける)	人件費	光熱水費	備品・消耗品費
報告対象月	28年 11月		事務所費	滞在費	組織活動費
通し番号	⑪		機関紙誌発行費	宣伝事業費	繰り入れ（寄付）
			調査研究費		



No003

## 領 収 書

2016年11月07日

車番 75

運賃

6760円

通行料他

640円

計 7400円  
iD支払

お忘れ物は当社へ

富士交通株式会社

TEL 03(3913)1181

[ETC料金 640円]

空港中央東

↓  
飯倉

640円

※台紙1枚につき領収書1枚のみ貼付する。

※台紙からはみ出るサイズの領収書は縮小コピーで貼付のこと。

※月毎に1から順に通し番号をつける。

（時系列に並べる必要は無いが、可能な限り費目は揃える）

※人件費支払いの際の個人情報、事務所口座など、公表を控えなければならない部分には各事務所においてマスキングを行い提出。）

※原本は事務所で保管し、コピーを2部本部へ提出。郵送の場合締切日必着のこと。

# 文書通信交通滞在費 領収書貼付台紙

議員氏名	木下 智彦	費目 (○印を つける)	人件費	光熱水費	備品・消耗品費
報告対象月	28年 11月		事務所費	滞在費	組織活動費
通し番号	⑫		機関紙誌発行費	宣伝事業費	繰り入れ(寄付)
			調査研究費		



## 領 収 書

現金・クレジット・クーポン・割引 No.2995

日付 2016年 11月 08日

車番 0033 0000

運賃 ¥1,090円

運賃料金計 ¥1,090円

合計 ¥1,090円

上記の様に領収致しました

その他：通付目 円

池田タクシー

ドア番号：198

お忘れ物は下記所属団体へ

東京都個人タクシー協同組合

新東京支部 平日 9時～17時

TEL 03-3614-1133

時間外は03-6271-0006

お問い合わせは

東京都個人タクシー協会

TEL 03-3947-1461

ご要望は 東京タクシーセンター

TEL 03-3648-0300

※台紙1枚につき領収書1枚のみ貼付する。

※台紙からはみ出るサイズの領収書は縮小コピーで貼付のこと。

※月毎に1から順に通し番号をつける。

(時系列に並べる必要は無いが、可能な限り費目は揃える)

※人件費支払いの際の個人情報、事務所口座など、公表を控えなければならない部分には各事務所においてマスキングを行い提出。)

※原本は事務所で保管し、コピーを2部本部へ提出。郵送の場合締切日必着のこと。

# 文書通信交通滞在費 領収書貼付台紙

議員氏名	木下 智彦	費目 (○印を つける)	人件費	光熱水費	備品・消耗品費
報告対象月	28年 11月		事務所費	滞在費	組織活動費
通し番号	⑬		機関紙誌発行費	宣伝事業費	繰り入れ (寄付)
			調査研究費		



中央シェルフ油販売 (株)  
セルフ品川  
東京都品川区  
北品川3-1-3  
TEL:03-3474-4051 SS:30018-11412

クレジットカード売上票

2016年11月09日 12:03 伝票No. 2682  
取引通番 9431

クレジットカード 様  
514-11412-9503-0006 30018  
XXXXXXXXXX5884  
一般提携

0110-00 3273  
Vパワー/ハイオク P11 ￥2936  
数量 23.121  
単価 @127

**合計 ￥2,936**

(内税分消費税 ￥217)

承認No.0000000275

支払方法 一括

クレジット利用額 ￥2,936

有効期限 XX年XX月 企業カード 0001

2:0000000-0:0000000

04

処理日付: 2016/11/09 3273-3273

100取引

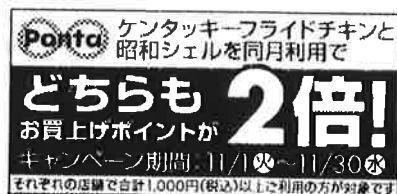

※台紙 1 枚につき領収書 1 枚の

※台紙からはみ出るサイズの領収書は縮小コピーで貼付のこと。

※月毎に 1 から順に通し番号をつける。

(時系列に並べる必要は無いが、可能な限り費目は揃える)

※人件費支払いの際の個人情報、事務所口座など、公表を控えなければならない部分には各事務所においてマスキングを行い提出。)

※原本は事務所で保管し、コピーを 2 部本部へ提出。郵送の場合締切日必着のこと。

# 文書通信交通滞在費 領収書貼付台紙

議員氏名	木下 智彦	費目 (○印を つける)	人件費	光熱水費	備品・消耗品費
報告対象月	28年 11月		事務所費	滞在費	組織活動費
通し番号	⑭		機関紙誌発行費	宣伝事業費	繰り入れ（寄付）
			調査研究費		



## 領 収 証

(チケット・カード・クーポン)

2016年11月11日

無線番号 723号

乗車料金 ￥6490円

立替金(ETC含む) ￥640円

迎車 ￥410円

計 7540円

日本交通 三麻営業所

TEL 0422(49)2151

公益財団法人 東京タクシーセンター

TEL 03(3648)0300

GPS)325-6147-257A

※台紙1枚につき領収書1枚のみ貼付する。

※台紙からはみ出るサイズの領収書は縮小コピーで貼付のこと。

※月毎に1から順に通し番号をつける。

(時系列に並べる必要は無いが、可能な限り費目は揃える)

※人件費支払いの際の個人情報、事務所口座など、公表を控えなければならない部分には各事務所においてマスキングを行い提出。)

※原本は事務所で保管し、コピーを2部本部へ提出。郵送の場合締切日必着のこと。

# 文書通信交通滞在費 領収書貼付台紙

議員氏名	木下 智彦	費目 (○印を つける)	人件費	光熱水費	備品・消耗品費
報告対象月	28年 11月		事務所費	滞在費	組織活動費
通し番号	⑮		機関紙誌発行費	宣伝事業費	繰り入れ(寄付)
			調査研究費		



## 領収証

毎度ご乗車ありがとうございます。

(現金・チケット・クーポン・カード)

無線番号 5668号

2016年11月14日

乗車料金 ￥7120円

立替金(ETC含む) ￥640円

迎車 ￥410円

計 8170円

お車のご利用は日本交通無線センター

TEL03-5755-2151

お忘れ物、お気付きの点は当社

TEL03-3771-3709

**日本交通グループ**

恵豊自動車交通株式会社

東京都大田区北馬込1-27-7

GPSコード

00-2644-341A

※台紙1枚につき領収書1枚のみ貼付する。

※台紙からはみ出るサイズの領収書は縮小コピーで貼付のこと。

※月毎に1から順に通し番号をつける。

(時系列に並べる必要は無いが、可能な限り費目は揃える)

※人件費支払いの際の個人情報、事務所口座など、公表を控えなければならない部分には各事務所においてマスキングを行い提出。)

※原本は事務所で保管し、コピーを2部本部へ提出。郵送の場合締切日必着のこと。



# 文書通信交通滞在費 領収書貼付台紙

議員氏名	木下 智彦	費目 (○印を つける)	人件費	光熱水費	備品・消耗品費
報告対象月	28年 11月		事務所費	滞在費	組織活動費
通し番号	①⑥		機関紙誌発行費	宣伝事業費	繰り入れ(寄付)
			調査研究費		



## 領 収 証

(チケット・カード・クーポン)

2016年11月18日

無線番号 1923号

乗車料金 ￥6670円

立替金(ETC含む) ￥640円

迎車 ￥410円

計 7720円

日本交通 三鷹営業所

TEL 0422(49)2151

公益財団法人 東京タクシーセンター

TEL 03(3648)0300

GPS) 325-6147-258A

※台紙1枚につき領収書1枚のみ貼付する。

※台紙からはみ出るサイズの領収書は縮小コピーで貼付のこと。

※月毎に1から順に通し番号をつける。

(時系列に並べる必要は無いが、可能な限り費目は揃える)

※人件費支払いの際の個人情報、事務所口座など、公表を控えなければならない部分には各事務所においてマスキングを行い提出。)

※原本は事務所で保管し、コピーを2部本部へ提出。郵送の場合締切日必着のこと。

# 文書通信交通滞在費 領収書貼付台紙

議員氏名	木下 智彦	費目 (○印を つける)	人件費	光熱水費	備品・消耗品費
報告対象月	28年 11月		事務所費	滞在費	組織活動費
通し番号	⑪		機関紙誌発行費	宣伝事業費	繰り入れ（寄付）
			調査研究費		



## 領 収 書

現・チ・ク・割引 No.3455

日付 '16年11月20日

車番 3770 000

メ-タ運賃 ¥8020円

E T C 料金 ¥640円

運賃料金計 ¥8020円

通行料他 ¥640円

合計 ¥8660円

上記の通り領収致しました

日本交通グループ

三和交通株式会社

175-0093

東京都板橋区赤塚新町3-8-22

お忘れ物は当社へ

TEL 03(3930)5151

G P S コード

400-1544-349A

※台紙1枚につき領収書1枚のみ貼付する。

※台紙からはみ出るサイズの領収書は縮小コピーで貼付のこと。

※月毎に1から順に通し番号をつける。

（時系列に並べる必要は無いが、可能な限り費目は揃える）

※人件費支払いの際の個人情報、事務所口座など、公表を控えなければならない部分には各事務所においてマスキングを行い提出。）

※原本は事務所で保管し、コピーを2部本部へ提出。郵送の場合締切日必着のこと。

# 文書通信交通滞在費 領収書貼付台紙

議員氏名	木下 智彦	費目 (○印を つける)	人件費	光熱水費	備品・消耗品費
報告対象月	28年 11月		事務所費	滞在費	組織活動費
通し番号	⑮		機関紙誌発行費	宣伝事業費	繰り入れ (寄付)
			調査研究費		



## ENEOS

納品書(領収書)

2016年11月23日 11:34

売上  
VISA カード かい 様  
XXXXXXXXXXXX5884  
提携カード  
車両番号 実車番  
0018-00  
グレイゴ(カ) 11月17日 P-05  
43.74L(個) \*  
@129 ￥5,642  
**合計 ￥5,642**  
(内消費税等(8.00%) ￥418)  
クレジット支払  
有効期限: XX/XX NC  
支払方法: 一括払い  
消費税額表示のない場合は消費税を  
請求書にてご請求致します。消費税  
には、地方消費税が含まれて  
おります。

ENEOSフロンティア東京第1  
Dr. Driveセルフ黒店  
東京都 目黒区中町1丁目7-8  
TEL:03-3713-5344 SS-300672  
レイトNo 6839-02 デーNo3980-3980  
汎通番53788  
0001鈴木 英二 2016/11/23

※台紙1枚につき領収書1枚のみ貼付する。

※台紙からはみ出るサイズの領収書は縮小コピーで貼付のこと。

※月毎に1から順に通し番号をつける。

(時系列に並べる必要は無いが、可能な限り費目は揃える)

※人件費支払いの際の個人情報、事務所口座など、公表を控えなければならない部分には各事務所においてマスキングを行い提出。)

※原本は事務所で保管し、コピーを2部本部へ提出。郵送の場合締切日必着のこと。

# 文書通信交通滞在費 領収書貼付台紙

議員氏名	木下 智彦	費目 (○印を つける)	人件費	光熱水費	備品・消耗品費
報告対象月	28年 11月		事務所費	滞在費	組織活動費
通し番号	①9		機関紙誌発行費	宣伝事業費	繰り入れ(寄付)
			調査研究費		



No.9885

## 領収書

2016年11月28日

車番002443

000

定額

5600円

通行料他

700円

合計

6300円

iD支払

この度のご乗車有難うございました

八千代自動車株式会社

お忘れ物、お気付の点は、

TEL 03-3872-8196

無線タクシーのご用命は

東京無線タクシー配車センター

TEL 03-3361-2111

ETC料金合計

700円

空港中央東 → 霞が関外

700円

※台紙1枚につき領収書1枚のみ貼付する。

※台紙からはみ出るサイズの領収書は縮小コピーで貼付のこと。

※月毎に1から順に通し番号をつける。

(時系列に並べる必要は無いが、可能な限り費目は揃える)

※人件費支払いの際の個人情報、事務所口座など、公表を控えなければならない部分には各事務所においてマスキングを行い提出。)

※原本は事務所で保管し、コピーを2部本部へ提出。郵送の場合締切日必着のこと。

# 文書通信交通滞在費 領収書貼付台紙

議員氏名	木下 智彦	費目 (○印を つける)	人件費	光熱水費	備品・消耗品費
報告対象月	28年 11月		事務所費	滞在費	組織活動費
通し番号	②①		機関紙誌発行費	宣伝事業費	繰り入れ（寄付）
			調査研究費		



領 収 書

NO. 46058

木下 智彦 殿

金 12,361 円 也

平成 28 年 12 月 9 日

平成 28 年 11 月分 電話料金等内訳

電話料金等合計 12,361 円

会館電話1 03 - 3508 - 7270

会社名	利用期間	基本料金	付加料金	度数料	その他	消費税	計
NTT東日本	9/26~10/25	0	800	6,520	0	585	7,905
NTTコミュニケーションズ	9/26~10/25	0	0	1,080	0	86	1,166
KDDI							-
ソフトバンクテレコム							-

会館電話2 03 - 3508 - 3540

会社名	利用期間	基本料金	付加料金	度数料	その他	消費税	計
NTT東日本	9/26~10/25	0	0	297	0	24	321
NTTコミュニケーションズ	9/26~10/25	0	0	290	0	23	313
KDDI							-
ソフトバンクテレコム							-

内線番号 61113

利用期間	度数料	電 報	計
10/11~11/10		2,656	2,656

平成 28 年 11 月分 宿舍光熱水料及び自動車充電料金等内訳

光熱水料等合計 - 円

科 目	電気料金	給湯料金	水道料金	充電料金	計
使用量	kW	m <sup>3</sup>	m <sup>3</sup>	台	
金 額					-

事務所

※台紙 1  
※台紙が  
※月毎に  
（時系を  
※人件費  
において  
※原本に

# 文書通信交通滞在費 領収書貼付台紙

議員氏名	木下 智彦	費目 (○印をつける)	人件費	光熱水費	備品・消耗品費
報告対象月	28年 11月		事務所費	滞在費	組織活動費
通し番号	②①		機関紙誌発行費	宣伝事業費	繰り入れ（寄付）
			調査研究費		



## 議員宿舍経費内訳書

木下 智彦 殿

赤坂議員宿舍 号室 11月分

議員宿舍使用料 120,192 円

駐車場使用料 28,255 円

合 計 148,447 円

衆議院事務局管理部管理課

※台紙1枚につき領収書1枚のみ貼付する。

※台紙からはみ出るサイズの領収書は縮小コピーで貼付のこと。

※月毎に1から順に通し番号をつける。

（時系列に並べる必要は無いが、可能な限り費目は揃える）

※人件費支払いの際の個人情報、事務所口座など、公表を控えなければならない部分には各事務所においてマスキングを行い提出。）

※原本は事務所で保管し、コピーを2部本部へ提出。郵送の場合締切日必着のこと。

文書通信交通滞在費 領収書貼付台紙

議員氏名	木下 智彦	費目 (○印を つける)	人件費	光熱水費	備品・消耗品費
報告対象月	28年 11月		事務所費	滞在費	組織活動費
通し番号	②②		機関紙誌発行費	宣伝事業費	繰り入れ（寄付）
			調査研究費		



衆議院議員 木下 智彦 先生

平成28年10月25日

平成28年11月 議員連盟会費等 歳費引去明細

歳費引去合計	¥37,200
--------	---------

《内訳》

◎党費(特別党員) ~~30,000~~

◎議員連盟会費 合計 7,200

議員連盟名称	会費	議員連盟名称	会費
北朝鮮に拉致された日本人を早期に救出する為に行動する議員連盟	2,000		
日華議員懇談会	1,000		
国会ラグビークラブ	1,000		
日本会議国会議員懇談会	500		
憲法96条改正を目指す議員連盟	200		
日本EU友好議員連盟	200		
世界の子どもたちのためにポリオ根絶を目指す議員連盟	200		
国際観光産業振興議員連盟	500		
高レベル放射性廃棄物等の最終処分に関する議員連盟	200		
世界に誇る国民本位の新たな国立公文書館の建設を実現する議員連盟	200		
教育における情報通信(ICT)の利活用促進をめざす議員連盟	200		
世界平和友好議員連盟	1,000		

※左  
※右  
※氏  
(印)  
※人  
に  
※

【本件問合せ先】  
日本維新の会 国会議員団

・事務所

# 文書通信交通滞在費 領収書貼付台紙

議員氏名	木下 智彦	費目 (○印をつける)	人件費	光熱水費	備品・消耗品費
報告対象月	28年 11月		事務所費	滞在費	組織活動費
通し番号	②③		機関紙誌発行費	宣伝事業費	繰り入れ(寄付)
			調査研究費		

【領収書】

木下 智彦 様

〒100-0014  
東京都千代田区永田町2丁目2番1号  
衆議院第一議員会館1113号室

## お客様情報

請求書番号	7611419498
お客様コード	13863762000
電話番号	03-3508-7270
支払予定日	2016年11月10日
請求月度	2016年10月31日締

集金者印	税務署承認済	付につき	印紙税申告納
佐川急便 28.11.16		下京	

(注) 領収金額を訂正したもの、集金者印のないものは無効です。

# 3205001852-1

領収金額

¥4,644

(内消費税 ¥344)

領収日 28年 11月 16日

上記の金額正に領収致しました。

佐川急便株式会社



京都市南区上鳥羽角田町6-8番地

荒川

お問合先 03-3616-8888

#3205001852



7-141

※台紙1枚につき領収書1枚のみ貼付する。

※台紙からはみ出るサイズの領収書は縮小コピーで貼付のこと。

※月毎に1から順に通し番号をつける。

(時系列に並べる必要は無いが、可能な限り費目は揃える)

※人件費支払いの際の個人情報、事務所口座など、公表を控えなければならない部分には各事務所においてマスキングを行い提出。)

※原本は事務所で保管し、コピーを2部本部へ提出。郵送の場合締切日必着のこと。