

文書通信交通滞在費 使途報告書

提出日 平成 28 年 12 月 16 日

議員氏名	谷畑 孝
報告対象月	平成28年10月

項目	金額 (円)	備考
1 経常経費	¥131,999	
(1) 人件費	¥0	
(2) 光熱水費	¥37,120	電気料金
(3) 備品・消耗品費	¥0	
(4) 事務所費	¥94,879	電話料金・コピー機チャージ料・PCレンタル・サーバー代・事務所警備費
(5) 滞在費	¥0	
2 政治活動費	¥84,984	
(1) 組織活動費	¥41,330	交通費
(2) 機関紙誌発行費	¥0	
(3) 宣伝事業費	¥0	
(4) 調査研究費	¥43,654	新聞購読料
3 政党支部繰入 (寄付)	¥0	
主な内訳		
主な内訳		
4 資金管理団体繰入 (寄付)	¥948,625	
主な内訳	¥836,261	人件費・社会保険料
主な内訳	¥112,364	事務所賃料・月極駐車場
5 支出合計	¥1,165,608	
6 前月からの繰越	(¥369,175)	
7 次月への繰越	¥-534,783	

文書通信交通滞在費 領収書貼付台紙

議員氏名	谷畑 孝	費目 (○印を つける)	人件費 ○光熱水費 備品・消耗品費 事務所費 滞在費 組織活動費 機関紙誌発行費 宣伝事業費 調査研究費 繰り入れ (寄付)
報告対象月	平成 28 年 10 月		
通し番号	001		

いつもご利用いただきありがとうございます
電気ご使用量のお知らせ
 谷畑孝事務所 様

お客さま番号	04237534	番 号	510113
供給地点特定番号	060042375345101131000	ご使用期間	10月6日～11月6日
ご契約内容	従量電灯B 契約容量 7kVA	ご使用量	929kWh
計器番号	676	当月指示数	20050.5
前月指示数	19121.3	ご参考：前年同月ご使用量 (期間10/6～11/5)	946kWh
		対前年同月比	-1.7%
ご請求金額		25,819 円	
初回振替日	11月16日	再振替予定日	11月28日
お支払期限日	12月7日		
1ヶ月分料金の振替日は11月16日となります。 なお、振替日に引落しができなかった場合は、 11月28日に、再度引落しをさせていただきます。			
(内訳) 基本料金 2,721.60 1 燃料金 2,456.40 2 燃料金 4,455.00 3 燃料金 17,619.57 燃料費調整額 - 3,669.55		(内訳) 口座振替引当金 - 54.00 再エネ促進賦課金 2,090.00 消費税等相当額 (再掲) 1,912.00	
単価名称	月分	11月に支払	
燃料費調整	当月分	-3円95銭	
	翌月分	-3円85銭	
再エネ促進賦課金	当月分	2円25銭	
電気料金領収書のお知らせ			
年 月 分	28年10月分	ご使用期間	9/6～10/5
契約種別	従量電灯B	振替日	10月17日
ご使用量	975kWh	消費税等相当額 (再掲)	1,998円
領収金額	26,985円		
口座名義	店舗	口座番号	
検針日	11月7日	次回検針日	12月6日
関西電力株式会社		東大阪 営業所	
TEL 0660-777-8023		※電話は20時までコールセンターで承っております。	

- ※台紙1枚につき領収書1枚
- ※台紙からはみ出るサイズの領収書は縮小コピーで貼付のこと。
- ※月毎に1から順に通し番号をつける。
(時系列に並べる必要は無いが、可能な限り費目は揃える)
- ※人件費支払いの際の個人情報、事務所口座など、公表を控えなければならない部分には各事務所においてマスキングを行い提出。)
- ※原本は事務所で保管し、コピーを2部本部へ提出。郵送の場合締切日必着のこと。

文書通信交通滞在費 領収書貼付台紙

議員氏名	谷畑 孝	費目 (○印を つける)	人件費	○光熱水費	備品・消耗品費
報告対象月	平成 28 年 10 月		事務所費	滞在費	組織活動費
通し番号	002		機関紙誌発行費	宣伝事業費	繰り入れ (寄付)

いつもご利用いただきありがとうございます
電気ご使用量のお知らせ

谷畑孝事務所 様

客さま番号	日程 所	番 号
04237534	51	0113
拾地点特定番号	06 0042 3753	4510 1132 0000
28 年 11 月 分	ご使用期間	10月6日～ 11月6日
契約内容	低圧電力 ご契約 7kW	力率 90%
ご使用量		6.6kWh

メーター番号 179

5月指示数 04818.7
0月指示数 04752.9

ご参考：前年同月ご使用量 (期間10/6～11/5)
51kWh
対前年同月比 +29.4%

ご請求金額 8,016 円

次回振替日 11月16日 再振替予定日 11月28日
支払期限日 12月7日

11月分料金の振替日は11月16日となります。
なお、振替日に引落しができなかった場合は、
11月28日に、再度引落しをさせていただきます。

項目	単 位	内 訳	単 位	内 訳
基本料金	7,408.80円	再エネ促進賦課金	148.00	
基本正額	- 370.44	消費税相当額(再掲)	593.00	
その他料金	1,090.95			
計償額総額	- 260.70			

単 位	月 分	内 訳
基本料金	当月分	-3円95銭
基本料金	翌月分	-3円86銭
基本料金	当月分	2円25銭

電気料金領収書のお知らせ

月 分 28年10月分 ご使用期間 9/6～10/5

契約種別 低圧電力

ご使用量 193kWh 振替日 10月17日

領収金額 10,135円 消費税相当額(再掲) 750円

口座番号

送付日 11月7日 次回検計日 12月6日 検計員 藤居 麻衣

関西電力株式会社 東大阪 営業所

TEL 0600-777-8025 お電話は20時までコールセンターで承っております。

※時間外は月～金曜日(祝日を除く)の9:00～17:00です。夜間、土曜、日曜、祝日においても停電やお客さまのお急ぎのご用件については承っております。(一部地域で異なる場合があります)

※領収書の発行番号をよくお照会の上、必ず「0800」からお届け下さい。

※領収書の発行には、領収書代金(領収書代金)がかかります。

- ※台紙1枚につき領収書1枚
- ※台紙からはみ出るサイズの領収書は縮小コピーで貼付のこと。
- ※月毎に1から順に通し番号をつける。
(時系列に並べる必要は無いが、可能な限り費目は揃える)
- ※人件費支払いの際の個人情報、事務所口座など、公表を控えなければならない部分には各事務所においてマスキングを行い提出。)
- ※原本は事務所で保管し、コピーを2部本部へ提出。郵送の場合締切日必着のこと。

文書通信交通滞在費 領収書貼付台紙

議員氏名	谷畑 孝	費目 (○印を つける)	人件費	光熱水費	備品・消耗品費
報告対象月	平成 28 年 10 月		○事務所費	滞在費	組織活動費
通し番号	003		機関紙誌発行費	調査研究費	宣伝事業費 繰り入れ (寄付)

電話料金等払込受領証
東日本ご利用分

ATMまたはゆうちょ銀行郵便局でお支払いの場合は、右側2枚をお出しくささい。上記以外でお支払いの場合は切り取らないでください。

ご請求先氏名
谷畑 孝 様

お客様番号
3001-1539-12272

2016年10月ご請求分
金額(円)
¥3,912-

受取人
NTTファイナンス株式会社

お問合せ先 (無料)
0800-3330111

領 収 日 附 印

収入印紙貼付欄
(金融機関・CVS用)→お客様

※台紙1枚につき領収書1枚のみ貼付する。

※台紙からはみ出るサイズの領収書は縮小コピーで貼付のこと。

※月毎に1から順に通し番号をつける。

(時系列に並べる必要は無いが、可能な限り費目は揃える)

※人件費支払いの際の個人情報、事務所口座など、公表を控えなければならない部分には各事務所においてマスキングを行い提出。))

※原本は事務所で保管し、コピーを2部本部へ提出。郵送の場合締切日必着のこと。

文書通信交通滞在費 領収書貼付台紙

議員氏名	谷畑 孝	費目 (○印を つける)	人件費 光熱水費 備品・消耗品費 事務所費 滞在費 組織活動費 機関紙誌発行費 宣伝事業費 調査研究費 繰り入れ（寄付）
報告対象月	平成 28 年 10 月		
通し番号	004		

00170-4-903062

NTTファイナンス株式会社

3,815 円

お客様番号
4605-0411-64024

2016年10月ご請求分 10月25日

(住所等非表示払込書)
谷畑孝事務所 様

金融機関用収納連絡先
TEL 0120 28-10-25
874-569 八尾高安郵便局

備考欄
印(41475)
N94360006

この受領証は、大切に保管してください。(金融機関保管)

電話料金等払込受領証
西日本ご利用分

ご請求先氏名
谷畑孝事務所 様

お客様番号
4605-0411-64024

2016年10月ご請求分

金額(円)
¥3,815-

受取人
NTTファイナンス株式会社

お問い合わせ先 (無料)
0800-3335550

領 収 日 附 印

収入印紙貼付欄
(金融機関・CVS用)→お客様

ATMまたはゆうちょ銀行・郵便局でお支払いの場合は、左側の枠をお出しください。上記以外でお支払いの場合は切り取らないでください。

- ※台紙1枚につき領収書1枚のみ貼付する。
- ※台紙からはみ出るサイズの領収書は縮小コピーで貼付のこと。
- ※月毎に1から順に通し番号をつける。
(時系列に並べる必要は無いが、可能な限り費目は揃える)
- ※人件費支払いの際の個人情報、事務所口座など、公表を控えなければならない部分には各事務所においてマスキングを行い提出。)
- ※原本は事務所で保管し、コピーを2部本部へ提出。郵送の場合締切日必着のこと。

文書通信交通滞在費 領収書貼付台紙

議員氏名	谷畑 孝	費目 (○印を つける)	人件費	光熱水費	備品・消耗品費
報告対象月	平成 28 年 10 月		事務所費	滞在費	組織活動費
通し番号	005		機関紙誌発行費	宣伝事業費	繰り入れ (寄付)

西日本電信電話株式会社領収証 (Receipt)

お客さま氏名 谷畑 孝事務所 様

平成 28 年 11 月 12 日発行

お客さま番号 (072)994-5005

右記、金額を平成 28 年 10 月 25 日口座振替により
領収いたしました。

平成 28 年 10 月分	
領収金額 (Amount paid)	17,035 円
内訳	
電話料金等	15,915 円
消費税相当額	1,120 円
金融機関名 * * * * * 口座番号 * * * * * ※表示方法の変更 (表示もしくは非表示) をご希望されるお客さまは、 料金お問合せ先へご連絡ください。	

印紙税申告納
付につき東
税務署承認済

NTT西日本
大阪支店
〒541-0059
大阪市中央区 博労町
2丁目 5-15



西日本電信電話株式会社

大阪支店

料金お問合せ先 0120-747488 (無料)

〒550-0001

大阪市西区 土佐堀

1丁目 3-7



※台紙 1 枚につき領収書 1 枚のみ貼付する。

※台紙からはみ出るサイズの領収書は縮小コピーで貼付のこと。

※月毎に 1 から順に通し番号をつける。

(時系列に並べる必要は無いが、可能な限り費目は揃える)

※人件費支払いの際の個人情報、事務所口座など、公表を控えなければならない部分には各事務所においてマスキングを行い提出。))

※原本は事務所で保管し、コピーを 2 部本部へ提出。郵送の場合締切日必着のこと。

文書通信交通滞在費 領収書貼付台紙

議員氏名	谷畑 孝	費目 (○印を つける)	人件費	光熱水費	備品・消耗品費
報告対象月	平成 28 年 10 月		○事務所費	滞在費	組織活動費
通し番号	007		機関紙誌発行費	調査研究費	宣伝事業費

谷畑孝事務所 御中

発行日 2016 年 10 月 07日

領収証番号 0000001997

領 収 証

リコーリース株式会社 

毎々格別のお引立てにあずかり厚くお礼申し上げます。
下記金額を正に領収させていただきましたこと、お知らせ申し上げます。

東京都江東区東雲1-7-12

領 収 日	2016 年 10 月 4 日
領 収 額	25,725 円

印紙税申告納付につき江東西
税務署承認済

お支払方法	口座振替
振替口座	りそな銀行 衆議院支店 普通 7813*** 口座番号の下3桁は、お客様情報保護のため「***」と表示しています。 タニハタカシシムシヨ タニハタカシ

領収明細書

契 約 番 号	請 求 期 間	回 数	金 額	消 費 税 等
A049031380-000	16. 10. 1~16. 10. 31	37	24,500	1,225

続きは裏面をご覧ください。

- ※台紙1枚につき領収書1枚のみ貼付する。
- ※台紙からはみ出るサイズの領収書は縮小コピーで貼付のこと。
- ※月毎に1から順に通し番号をつける。
(時系列に並べる必要は無いが、可能な限り費目は揃える)
- ※人件費支払いの際の個人情報、事務所口座など、公表を控えなければならない部分には各事務所においてマスキングを行い提出。)
- ※原本は事務所で保管し、コピーを2部本部へ提出。郵送の場合締切日必着のこと。

文書通信交通滞在費 領収書貼付台紙

議員氏名	谷畑 孝	費目 (○印を つける)	人件費 事務所費 機関紙誌発行費 調査研究費	光熱水費 滞在費 機関紙誌発行費 宣伝事業費 繰り入れ(寄付)	備品・消耗品費 組織活動費 繰り入れ(寄付)	
報告対象月	平成 28 年 10 月					
通し番号	008					

文書通信交通滞在費 領収書貼付台紙

議員氏名	谷畑 孝	費目 (○印を つける)	人件費	光熱水費	備品・消耗品費
報告対象月	平成 28 年 10 月		○事務所費	滞在費	組織活動費
通し番号	009		機関紙誌発行費	調査研究費	宣伝事業費 繰り入れ (寄付)



No. 00619183



領 収 証

谷畑孝事務所 様

¥4,644-

上記領収金額には消費税等(¥344)が含まれております。
 但 税込金額は ¥5,000。2016年10月26日発行
 上記正に領収致しました
 2016年10月25日

訂正時無効

取扱者



株式会社



本 社	☎102-8573	東京都千代田区飯田橋2-18-4	☎03(3264)7111
関西支店	☎553-8558	大阪市福島区福島6-14-1	☎06(6456)2711
中部支店	☎460-0002	名古屋市中区丸の内3-23-20	☎052(955)3610
札幌支店	☎060-0001	札幌市中央区北1条西3丁目2	☎011(281)5741
仙台支店	☎983-0864	仙台市宮城野区名掛丁128	☎022(292)8831
広島支店	☎730-0037	広島市中区中町8-12	☎082(545)7471
九州支店	☎812-0011	福岡市博多区博多駅前2-19-24	☎092(476)6001



中央第2業務課 第1事

お問い合わせは 03-5425-8380 までお願いします。 SNo. 0000982578

- ※台紙1枚につき領収書1枚のみ貼付する。
- ※台紙からはみ出るサイズの領収書は縮小コピーで貼付のこと。
- ※月毎に1から順に通し番号をつける。
(時系列に並べる必要は無いが、可能な限り費目は揃える)
- ※人件費支払いの際の個人情報、事務所口座など、公表を控えなければならない部分には各事務所においてマスキングを行い提出。)
- ※原本は事務所で保管し、コピーを2部本部へ提出。郵送の場合締切日必着のこと。

文書通信交通滞在費 領収書貼付台紙

議員氏名	谷畑 孝	費目 (○印を つける)	人件費	光熱水費	備品・消耗品費
報告対象月	平成 28 年 10 月		○事務所費	滞在費	組織活動費
通し番号	010		機関紙誌発行費	調査研究費	宣伝事業費

28-10-03	振替	*25,920	RKS. トウヨウテック
[Redacted]			
[Redacted]			
[Redacted]			
[Redacted]			
[Redacted]			
[Redacted]			
[Redacted]			
[Redacted]			

○他店支払いの小切手等でご入金の際は、摘要欄にお戻しができる予定日を表示します。
 お支払可能時刻は小切手等の種類により異なります。詳細は窓口にご照会ください。
 ○本通帳の下記項目における金額・残高の単位について
 [項目名] お支払金額・お預り金額・差引残高
 ・外貨普通預金の場合、通帳見返し部に記載された通貨単位となります。
 ・その他の預金の場合は、円単位となります。

- ※台紙 1 枚につき領収書 1 枚のみ貼付する。
- ※台紙からはみ出るサイズの領収書は縮小コピーで貼付のこと。
- ※月毎に 1 から順に通し番号をつける。
(時系列に並べる必要は無いが、可能な限り費目は揃える)
- ※人件費支払いの際の個人情報、事務所口座など、公表を控えなければならない部分には各事務所においてマスキングを行い提出。)
- ※原本は事務所で保管し、コピーを 2 部本部へ提出。郵送の場合締切日必着のこと。

文書通信交通滞在費 領収書貼付台紙

41330

議員氏名	谷畑 孝	費目 (○印を つける)	人件費	光熱水費	備品・消耗品費
報告対象月	平成 28 年 10 月		事務所費	滞在費	組織活動費
通し番号	011		機関紙誌発行費	調査研究費	宣伝事業費

 東京外口 **領収書**

- ・ご利用ありがとうございます。
- ・この領収書は大切に保存してください。

お取引内容：定期券 **¥18,080**

うち定期 **¥18,080**

上記金額を領収いたしました。

カード番号：PB306115032003736

ご利用日付 2016 年 10 月 05 日

時刻 14 時 52 分

印紙税申告納
付につき東京上野
税務署承認済

伝票番号：54071
東京地下鉄株式会社
国会議事堂前駅 券O1発行

※台紙 1 枚につき領収書 1 枚のみ貼付する。

※台紙からはみ出るサイズの領収書は縮小コピーで貼付のこと。

※月毎に 1 から順に通し番号をつける。

(時系列に並べる必要は無いが、可能な限り費目は揃える)

※人件費支払いの際の個人情報、事務所口座など、公表を控えなければならない部分には各事務所においてマスキングを行い提出。))

※原本は事務所で保管し、コピーを 2 部本部へ提出。郵送の場合締切日必着のこと。

文書通信交通滞在費 領収書貼付台紙

議員氏名	谷畑 孝	費目 (○印を つける)	人件費	光熱水費	備品・消耗品費
報告対象月	平成 28 年 10 月		事務所費	滞在費	○組織活動費
通し番号	012		機関紙誌発行費	調査研究費	宣伝事業費



東京地下鉄

領収書

・ご利用ありがとうございます。
 ・この領収書は大切に保存してください。

お取引内容: チャージ ¥5,000

上記金額を領収いたしました。

カード番号: PB303407060400921
 ご利用日付 2016 年 10 月 17 日
 時刻 13 時 38 分

印紙税申告納
 付につき東京上野
 税務署承認済

伝票番号: 54339
 東京地下鉄株式会社
 国会議事堂前駅 券 O1 発行

※台紙 1 枚につき領収書 1 枚のみ貼付する。

※台紙からはみ出るサイズの領収書は縮小コピーで貼付のこと。

※月毎に 1 から順に通し番号をつける。

(時系列に並べる必要は無いが、可能な限り費目は揃える)

※人件費支払いの際の個人情報、事務所口座など、公表を控えなければならない部分には各事務所においてマスキングを行い提出。))

※原本は事務所で保管し、コピーを 2 部本部へ提出。郵送の場合締切日必着のこと。

文書通信交通滞在費 領収書貼付台紙

議員氏名	谷畑 孝	費目 (○印を つける)	人件費	光熱水費	備品・消耗品費
報告対象月	平成 28 年 10 月		事務所費	滞在費	組織活動費
通し番号	013		機関紙誌発行費		宣伝事業費
			調査研究費		繰り入れ (寄付)

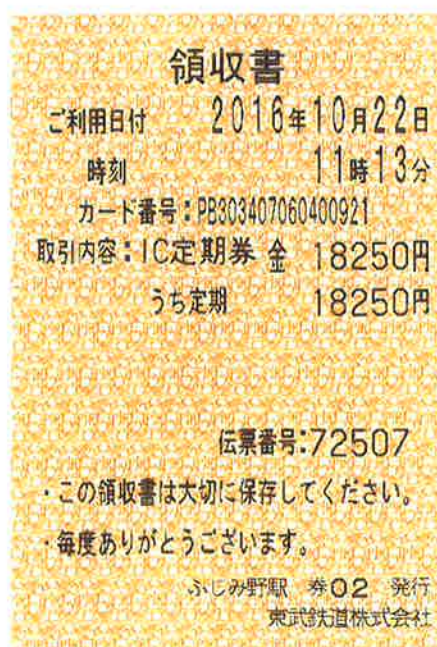

※台紙 1 枚につき領収書 1 枚のみ貼付する。

※台紙からはみ出るサイズの領収書は縮小コピーで貼付のこと。

※月毎に 1 から順に通し番号をつける。

(時系列に並べる必要は無いが、可能な限り費目は揃える)

※人件費支払いの際の個人情報、事務所口座など、公表を控えなければならない部分には各事務所においてマスキングを行い提出。))

※原本は事務所で保管し、コピーを 2 部本部へ提出。郵送の場合締切日必着のこと。

文書通信交通滞在費 領収書貼付台紙

議員氏名	谷畑 孝	費目 (○印を つける)	人件費 光熱水費 備品・消耗品費
報告対象月	平成 28 年 10 月		事務所費 滞在費 組織活動費
通し番号	014		機関紙誌発行費 宣伝事業費
			○調査研究費 繰り入れ (寄付)

2016年10月分
青山町4-5-25

領 収 証

No. 8- 14-0793-25

谷畑 孝 事務所 様

銘 柄	部	金 額
産経新聞	1	4,037
合 計		¥ 4,037

お知らせ

ご購入ありがとうございます。
お引越しの場合、他府県でもその日
から新聞をお届けいたします。
ご連絡を！

毎度ご購入有難うございます。
左記の通り領収致しました。



産経新聞八尾販売所
〒581-0085
八尾市安中町2-1-56
TEL: 072-923-0976

FAX: 072-923-0971



43654

- ※台紙1枚につき領収書1枚のみ貼付する。
- ※台紙からはみ出るサイズの領収書は縮小コピーで貼付のこと。
- ※月毎に1から順に通し番号をつける。
(時系列に並べる必要は無いが、可能な限り費目は揃える)
- ※人件費支払いの際の個人情報、事務所口座など、公表を控えなければならない部分には各事務所においてマスキングを行い提出。)
- ※原本は事務所で保管し、コピーを2部本部へ提出。郵送の場合締切日必着のこと。

文書通信交通滞在費 領収書貼付台紙

議員氏名	谷畑 孝	費目 (○印を つける)	人件費 光熱水費 備品・消耗品費 事務所費 滞在費 組織活動費 機関紙誌発行費 宣伝事業費 ○調査研究費 繰り入れ（寄付）
報告対象月	平成 28 年 10 月		
通し番号	015		

YC 領 収 書

区域009 全戸0291-100お問合せNo12529

お名前 **谷畑 事務所 様**
 八尾市青山町4丁目5-25
 メゾンカリフ 103
 28年 10月分

銘	柄	部数	金額	
1	読売新聞セット 税込	1	4,037	◇左記の通り領収しました
2				
3				
合 計			4,037 円	領収日 年 月 日

読売センター八尾東 Tel.072-999-2939
 八尾市東山本新町6-1-1



- ※台紙1枚につき領収書1枚のみ貼付する。
- ※台紙からはみ出るサイズの領収書は縮小コピーで貼付のこと。
- ※月毎に1から順に通し番号をつける。
 (時系列に並べる必要は無いが、可能な限り費目は揃える)
- ※人件費支払いの際の個人情報、事務所口座など、公表を控えなければならない部分には各事務所においてマスキングを行い提出。)
- ※原本は事務所で保管し、コピーを2部本部へ提出。郵送の場合締切日必着のこと。

文書通信交通滞在費 領収書貼付台紙

議員氏名	谷畑 孝	費目 (○印を つける)	人件費 光熱水費 備品・消耗品費 事務所費 滞在費 組織活動費 機関紙誌発行費 宣伝事業費 ○調査研究費 繰り入れ (寄付)
報告対象月	平成 28 年 10 月		
通し番号	016		

毎日新聞

領 収 証

28年 10月分

06-010 (No. 58)

照会No. (11776)

谷畑 孝 様
 八尾市青山町 4-5-25
 メゾンカリフ 103

品 名	部 数	金 額
毎日新聞セット	1	4,037
		合計金額
		4,037円
(本体	3,738	消費税 299)

新
毎
日
新
聞

山 本 販 売 所
高 安 販 売 所

0120-417-006

毎日新聞
 領収書
 発行印

- ※台紙 1 枚につき領収書 1 枚のみ貼付する。
- ※台紙からはみ出るサイズの領収書は縮小コピーで貼付のこと。
- ※月毎に 1 から順に通し番号をつける。
 (時系列に並べる必要は無いが、可能な限り費目は揃える)
- ※人件費支払いの際の個人情報、事務所口座など、公表を控えなければならない部分には各事務所においてマスキングを行い提出。)
- ※原本は事務所で保管し、コピーを 2 部本部へ提出。郵送の場合締切日必着のこと。

文書通信交通滞在費 領収書貼付台紙

議員氏名	谷畑 孝	費目 (○印を つける)	人件費 光熱水費 備品・消耗品費 事務所費 滞在費 組織活動費 機関紙誌発行費 宣伝事業費 ○調査研究費 繰り入れ (寄付)
報告対象月	平成 28 年 10 月		
通し番号	017		



16年10月分 領収証

01	13	94	75
顧客No. 12597			

青山町4丁目 5-25
メゾンカリフ 103

谷畑 孝 事務所様

購読銘柄	部数	金額	
朝日新聞	1	¥4,037	
日本経済新聞	1	¥4,509	
領収金額		¥8,546 (税込)	

朝日新聞 一成舎新聞舗 ASA山本店
八尾市山本町1-1-13

TEL: 072-991-2959 FAX: 072-922-2229



※台紙1枚につき領収書1枚のみ貼付する。

※台紙からはみ出るサイズの領収書は縮小コピーで貼付のこと。

※月毎に1から順に通し番号をつける。

(時系列に並べる必要は無いが、可能な限り費目は揃える)

※人件費支払いの際の個人情報、事務所口座など、公表を控えなければならない部分には各事務所においてマスキングを行い提出。))

※原本は事務所で保管し、コピーを2部本部へ提出。郵送の場合締切日必着のこと。

文書通信交通滞在費 領収書貼付台紙

議員氏名	谷畑 孝	費目 (○印を つける)	人件費 光熱水費 備品・消耗品費
報告対象月	平成 28 年 10 月		事務所費 滞在費 組織活動費
通し番号	018		機関紙誌発行費 宣伝事業費 ○調査研究費 繰り入れ (寄付)

領 収 書

〒100-0014
東京都千代田区永田町
2-2-1
衆議院第一議員会館 1114

谷畑 孝 様



平成 28 年 10 月分

〒100-0011
東京都千代田区内幸町1-7-10
丸の内新聞事業協同組合
電話東京(3504)2671

コード (244726)
24488901001 000090

新 聞 名	部 数	単 価	金 額	備 考
朝日新聞	1	4,037	4,037	
毎日新聞	1	4,037	4,037	
読売新聞	1	4,037	4,037	
日本経済新聞	1	4,509	4,509	
産経新聞	1	3,034	3,034	
東京新聞	1	3,343	3,343	
合 計			22,997	円也

右の金額正に領収致しました。

(消費税含む)
平成 28 年 10 月 28 日

- ※台紙 1 枚につき領収書 1 枚のみ貼付する。
- ※台紙からはみ出るサイズの領収書は縮小コピーで貼付のこと。
- ※月毎に 1 から順に通し番号をつける。
(時系列に並べる必要は無いが、可能な限り費目は揃える)
- ※人件費支払いの際の個人情報、事務所口座など、公表を控えなければならない部分には各事務所においてマスキングを行い提出。)
- ※原本は事務所で保管し、コピーを 2 部本部へ提出。郵送の場合締切日必着のこと。

文書通信交通滞在費 領収書貼付台紙

議員氏名	谷畑 孝	費目 (○印を つける)	人件費	光熱水費	備品・消耗品費
報告対象月	平成 28 年 10 月		事務所費	滞在費	組織活動費
通し番号	019		機関紙誌発行費	調査研究費	宣伝事業費

領収書

平成 28 年 10 月 20 日

谷畑 孝 様

¥ 948, 625-

但、寄付金として上記正に領収いたしました

2010年都市研究会
八尾市青山町-5-25
メゾンカリフ 103
代表 谷畑 孝

※台紙 1 枚につき領収書 1 枚のみ貼付する。

※台紙からはみ出るサイズの領収書は縮小コピーで貼付のこと。

※月毎に 1 から順に通し番号をつける。

(時系列に並べる必要は無いが、可能な限り費目は揃える)

※人件費支払いの際の個人情報、事務所口座など、公表を控えなければならない部分には各事務所においてマスキングを行い提出。))

※原本は事務所で保管し、コピーを 2 部本部へ提出。郵送の場合締切日必着のこと。