

文書通信交通滞在費 使途報告書

提出日 H28年 12月 23日

議員氏名	丸山穂高
報告対象月	H28年 10月

項目	金額 (円)	備考
1 経常経費	Y135,675	
(1) 人件費		
(2) 光熱水費		
(3) 備品・消耗品費		
(4) 事務所費	Y1,083	電話代
(5) 滞在費	Y134,592	宿舍費・宿舍光熱水費
2 政治活動費	Y61,060	
(1) 組織活動費	Y61,060	交通費・議員連盟会費
(2) 機関紙誌発行費		
(3) 宣伝事業費		
(4) 調査研究費		
3 政党支部繰入 (寄付)		
主な内訳		
主な内訳		
4 資金管理団体繰入 (寄付)	Y803,265	
主な内訳	Y50,000	事務所賃料
主な内訳	Y753,265	駐車場代・複合機リース費 等
5 支出合計	Y1,000,000	
6 前月からの繰越	Y0	
7 次月への繰越	Y0	

文書通信交通滞在費 領収書貼付台紙

議員氏名	丸山 穂高	費目 (○印をつける)	人件費 光熱水費 備品・消耗品費 事務所費 滞在費 組織活動費 機関紙誌発行費 宣伝事業費 調査研究費 繰り入れ（寄付）
報告対象月	H28年 10月		
通し番号	No. /		

領 収 書

NO. 46157

丸山 穂高 殿

金 1,083 円 也

平成 28 年 10 月 7 日

平成 28 年 9 月分 電話料金等内訳

電話料金等合計 1,083 円 事務所費

会館電話1 03 - 3508 - 7019

会社名	利用期間	基本料金	付加料金	度数料	その他	消費税	計
NTT東日本	7/26~8/25	0	800	20	0	65	885
NTTコミュニケーションズ	7/26~8/25	0	0	150	0	12	162
KDDI							-
フレッツ光ネクスト							-

会館電話2 03 - 3508 - 3819

会社名	利用期間	基本料金	付加料金	度数料	その他	消費税	計
NTT東日本	7/26~8/25	0	0	34	0	2	36
NTTコミュニケーションズ							-
KDDI							-
フレッツ光ネクスト							-

内線番号

利用期間	度数料	電報	計

平成 28 年 9 月分 宿舍光熱水料及び自動車充電料金等内訳

光熱水料等合計 1,083 円

科目	電気料金	給湯料金	水道料金	充電料金	計
使用量	kWh	m	m	台	
金額					

文書通信交通滞在費 領収書貼付台紙

議員氏名	丸山穂高	費目 (○印を つける)	人件費	光熱水費	備品・消耗品費
報告対象月	H28年 10月		事務所費	滞在費	組織活動費
通し番号	No. 2		機関紙誌発行費	調査研究費	宣伝事業費 繰り入れ(寄付)

議員宿舎経費内訳書

丸山 穂高 殿

■■■■ 宿舎 ■■■■ 号室 9月分

議員宿舎使用料	120,192 円
駐車場使用料	0 円
合計	120,192 円

衆議院事務局管理部管理課

※台紙1枚につき領収書1枚のみ貼付する。

※台紙からはみ出るサイズの領収書は縮小コピーで貼付のこと。

※月毎に1から順に通し番号をつける。

(時系列に並べる必要は無いが、可能な限り費目は揃える)

※人件費支払いの際の個人情報、事務所口座など、公表を控えなければならない部分には各事務所においてマスキングを行い提出。)

※原本は事務所で保管し、コピーを2部本部へ提出。郵送の場合締切日必着のこと。

文書通信交通滞在費 領収書貼付台紙

議員氏名	丸山 穂高	費目 (○印を つける)	人件費	光熱水費	備品・消耗品費
報告対象月	H28年 10月		事務所費	○ 滞在費	組織活動費
通し番号	No. 3		機関紙誌発行費	調査研究費	宣伝事業費

(A)電気料金等郵便振替払込金受領証(領収証)

口座番号 00150-9-167

振込先 東京電力エナジーパートナー株式会社

振込額 28-9 ￥8063 597

振込元 50 A 316

ご利用期間 8-18日 9-15日

ご利用者名 マルヤマ ホタカ 様

お支払期限日 10月 17日

上記お支払期限日を過ぎた場合のお支払いは、コンビニエンスストアにお断りいたします。

お支払先番号 16 従量電灯B

お支払先番号 0120-995-006

16.10.25

東京電力エナジーパートナー株式会社
(お断りください)

本領収証により集金員が収めることはありません。

- ※台紙1枚につき領収書1枚のみ貼付する。
- ※台紙からはみ出るサイズの領収書は縮小コピーで貼付のこと。
- ※月毎に1から順に通し番号をつける。
(時系列に並べる必要は無いが、可能な限り費目は揃える)
- ※人件費支払いの際の個人情報、事務所口座など、公表を控えなければならない部分には各事務所においてマスキングを行い提出。))
- ※原本は事務所で保管し、コピーを2部本部へ提出。郵送の場合締切日必着のこと。

文書通信交通滞在費 領収書貼付台紙

議員氏名	丸山 穂高	費目 (○印を つける)	人件費 光熱水費 備品・消耗品費
報告対象月	H28年 10月		事務所費 滞在費 組織活動費
通し番号	No. 4		機関紙誌発行費 宣伝事業費 調査研究費 繰り入れ (寄付)

(A) ご請求書兼ガス料金等払込金受領証 平成28年 9月分 (銀行・コンビニ用領収証)

〒100-0014 千代田区 永田町2丁目 1-2 衆議院第2議員会館 910 丸山 穂高 様 927B-19888551017-3-00083	<table style="width: 100%; border-collapse: collapse;"> <tr> <td style="border: 1px solid black; padding: 2px;">お客様番号</td> <td style="border: 1px solid black; padding: 2px;"><通信欄></td> </tr> <tr> <td style="border: 1px solid black; padding: 2px;">ご請求額 (円・税込)</td> <td style="border: 1px solid black; padding: 2px; text-align: center;">*2,554</td> </tr> <tr> <td style="border: 1px solid black; padding: 2px;">お支払い期限日</td> <td style="border: 1px solid black; padding: 2px;"> 平成28年10月12日 <small>期限日を超えてお支払いの場合、延滞利息が発生いたします。(裏面もご覧ください)</small> </td> </tr> <tr> <td style="border: 1px solid black; padding: 2px;">ご使用場所</td> <td style="border: 1px solid black; padding: 2px;">丸山 穂高 様</td> </tr> </table>	お客様番号	<通信欄>	ご請求額 (円・税込)	*2,554	お支払い期限日	平成28年10月12日 <small>期限日を超えてお支払いの場合、延滞利息が発生いたします。(裏面もご覧ください)</small>	ご使用場所	丸山 穂高 様
お客様番号	<通信欄>								
ご請求額 (円・税込)	*2,554								
お支払い期限日	平成28年10月12日 <small>期限日を超えてお支払いの場合、延滞利息が発生いたします。(裏面もご覧ください)</small>								
ご使用場所	丸山 穂高 様								

<料金内訳>	税込料金(内消費税等)	検針月日	ご使用量	ご使用期間	日数	契約種別・料金表
ガス料金	2549円 (188円)	9/12	16	8/11 ~ 9/12	33	暖十セット・A
延滞利息	5円	対象検針日 (28年 7月12日)				

領収 日付 印
16.10.25
271919

印
紙
貼
付
欄

お問い合わせ先：東京ガスお客さまセンター **0570-002211** 受付時間 9:00~19:00
ご利用になれない場合 **03-5722-0111** 日曜祝日は17:00まで

ゆうちょ銀行又は郵便局以外でお支払いの場合は、切り離さず銀行・コンビニエンスストア等にお持ちください。

東京ガス株式会社

※台紙1枚につき領収書1枚のみ貼付する。

※台紙からはみ出るサイズの領収書は縮小コピーで貼付のこと。

※月毎に1から順に通し番号をつける。

(時系列に並べる必要は無いが、可能な限り費目は揃える)

※人件費支払いの際の個人情報、事務所口座など、公表を控えなければならない部分には各事務所においてマスキングを行い提出。))

※原本は事務所で保管し、コピーを2部本部へ提出。郵送の場合締切日必着のこと。

文書通信交通滞在費 領収書貼付台紙

議員氏名	丸山 穂高	費目 (○印をつける)	人件費	光熱水費	備品・消耗品費
報告対象月	H28年 10月		事務所費	滞在費	組織活動費
通し番号	No. 5		機関紙誌発行費	宣伝事業費	繰り入れ(寄付)
			調査研究費		

水道料金・下水道料金

領収証書

丸山 穂高 様

水道使用場所
[Redacted]

お問合せのときは、この番号をお知らせください。

請求番号 [Redacted]

使用月分	平成28年 8月～9月
使用期間	7月16日～9月15日
水道料金	2,574 円
うち消費税相当額	190 円
下水道料金	1,209 円
うち消費税相当額	89 円
合計 3,783 円	

平成28年10月28日



東京都水道局長

口座番号	00160-3-960038
加入者	東京都水道局長

○金額を訂正した領収証書又は裏面の取扱窓口の領収日付印のない領収証は、無効です。

領収証書(上記の金額を
納付しました)
 領収日付印
 16.10.25
 安 等
 274843

※台紙1枚につき領収書1枚のみ貼付する。

※台紙からはみ出るサイズの領収書は縮小コピーで貼付のこと。

※月毎に1から順に通し番号をつける。

(時系列に並べる必要は無いが、可能な限り費目は揃える)

※人件費支払いの際の個人情報、事務所口座など、公表を控えなければならない部分には各事務所においてマスキングを行い提出。

※原本は事務所で保管し、コピーを2部本部へ提出(郵送の場合締切日必着のこと)。

文書通信交通滞在費 領収書貼付台紙

議員氏名	丸山穂高	費目 (○印をつける)	人件費 光熱水費 備品・消耗品費 事務所費 滞在費 組織活動費 機関紙誌発行費 宣伝事業費 調査研究費 繰り入れ（寄付）
報告対象月	H28年 10月		
通し番号	No. 6		

衆議院議員 丸山 穂高 先生

平成28年9月23日

平成28年10月 議員連盟会費等 歳費引去明細

歳費引去合計	¥34,900-
--------	---------------------

＜内訳＞

◎党費(特別党員) ~~30,000-~~

◎議員連盟会費 合計 4,900 ←組織活動費として

議員連盟名称	会費	議員連盟名称	会費
北朝鮮に拉致された日本人を早期に救出する為に行動する議員連盟	2,000		
和装振興議員連盟	500		
日本会議国会議員懇談会	500		
みんなで靖国神社に参拝する国会議員の会	500		
国際観光産業振興議員連盟	500		
超党派「山の日」議員連盟	100		
日本・シンガポール友好促進議員連盟	500		
日本香港友好議員連盟	200		
休眠預金活用推進議員連盟	100		

【本件問合せ先】
日本進新の会 国会議員団

文書通信交通滞在費 領収書貼付台紙

議員氏名	丸山 穂高	費目 (○印を つける)	人件費	光熱水費	備品・消耗品費
報告対象月	H28年 10月		事務所費	滞在費	組織活動費
通し番号	No. 7		機関紙誌発行費	調査研究費	宣伝事業費

首都高速道路株式会社
平和島本線

料金所 車線03

ご利用ありがとうございます。
料金所では一旦停車してください。

領 収 書
2016年10月 3日 (月)

普 通

【現金】

收受額 1,300円

收受日時
2016年10月03日12:49

連続利用有効日時
2016年10月03日15:19
まで

本書を発行した料金所を通過後、首都高速の出口を出ることなく、首都高速の料金所を連続利用する場合は、本書をご呈示下さい。ご呈示がない場合や一旦出口を出られた場合は再度料金を頂きます。
首都高お客様センター 03-6667-5855
(7:00~20:00/年中無休)
少額利用者向けETCパーソナルカード
7月1日より受付中

7680 12490058



※台紙1枚につき領収書1枚のみ貼付する。

※台紙からはみ出るサイズの領収書は縮小コピーで貼付のこと。

※月毎に1から順に通し番号をつける。

(時系列に並べる必要は無いが、可能な限り費目は揃える)

※人件費支払いの際の個人情報、事務所口座など、公表を控えなければならない部分には各事務所においてマスキングを行い提出。))

※原本は事務所で保管し、コピーを2部本部へ提出。郵送の場合締切日必着のこと。

文書通信交通滞在費 領収書貼付台紙

議員氏名	丸山 穂高	費目 (○印を つける)	人件費	光熱水費	備品・消耗品費
報告対象月	H28年 10月		事務所費	滞在費	組織活動費
通し番号	No. 8		機関紙誌発行費	調査研究費	宣伝事業費

首都高速道路株式会社

霞が関 (内) 車線01

料金所

ご利用ありがとうございます。
料金所では一旦停車してください。

領 収 書
2016年10月 3日 (月)

普 通

【現金】

收受額 1,300円

收受日時
2016年10月03日11:23

連続利用有効日時
2016年10月03日13:23
まで

本書を発行した料金所を通過後、首都高速の出口を出ることなく、首都高速の料金所を連続利用する場合は、本書をご呈示下さい。ご呈示がない場合や一旦出口を出られた場合は再度料金を頂きます。
首都高お客様センター 03-6667-5855
(7:00~20:00/年中無休)

7680 11230033



- ※台紙1枚につき領収書1枚のみ貼付する。
- ※台紙からはみ出るサイズの領収書は縮小コピーで貼付のこと。
- ※月毎に1から順に通し番号をつける。
(時系列に並べる必要は無いが、可能な限り費目は揃える)
- ※人件費支払いの際の個人情報、事務所口座など、公表を控えなければならない部分には各事務所においてマスキングを行い提出。))
- ※原本は事務所で保管し、コピーを2部本部へ提出。郵送の場合締切日必着のこと。

文書通信交通滞在費 領収書貼付台紙

議員氏名	丸山 徳高	費目 (○印を つける)	人件費	光熱水費	備品・消耗品費
報告対象月	H28年 10月		事務所費	滞在費	組織活動費
通し番号	No. 9		機関紙誌発行費	調査研究費	宣伝事業費

領収証

毎度ご乗車ありがとうございます。

(現金・チケット・クーポン・カード)

無線番号 4901号

2016年10月08日

乗車料金 ¥6850円

立替金(ETC含む) ¥640円

迎車 ¥410円

言十 7900円

お忘れ物は当社へご連絡下さい。

 **日本交通グループ**

日交美輝株式会社

東京都足立区中川5-16-10

TEL03-5673-7021

GPSコード

325-7547-229A

※台紙1枚につき領収書1枚のみ貼付する。

※台紙からはみ出るサイズの領収書は縮小コピーで貼付のこと。

※月毎に1から順に通し番号をつける。

(時系列に並べる必要は無いが、可能な限り費目は揃える)

※人件費支払いの際の個人情報、事務所口座など、公表を控えなければならない部分には各事務所においてマスキングを行い提出。))

※原本は事務所で保管し、コピーを2部本部へ提出。郵送の場合締切日必着のこと。

文書通信交通滞在費 領収書貼付台紙

議員氏名	丸山穂高	費目 (○印をつける)	人件費	光熱水費	備品・消耗品費
報告対象月	H28年 10月		事務所費	滞在費	組織活動費
通し番号	No. 10		機関紙誌発行費	調査研究費	宣伝事業費

領 収 証

№ 513227

丸 山 様

★ ¥ 7,400-

但し 高速代金 640 円を含む

20/6 年 10 月 10 日 車番 3/7

毎度ご乗車ありがとうございます 上記正に領収致しました

イースタンエアポートモータース株式会社

☎ 03 (6428) 4 8 7 1

- ※台紙1枚につき領収書1枚のみ貼付する。
- ※台紙からはみ出るサイズの領収書は縮小コピーで貼付のこと。
- ※月毎に1から順に通し番号をつける。
(時系列に並べる必要は無いが、可能な限り費目は揃える)
- ※人件費支払いの際の個人情報、事務所口座など、公表を控えなければならない部分には各事務所においてマスキングを行い提出。))
- ※原本は事務所で保管し、コピーを2部本部へ提出。郵送の場合締切日必着のこと。

文書通信交通滞在費 領収書貼付台紙

議員氏名	丸山 徳高	費目 (○印を つける)	人件費	光熱水費	備品・消耗品費
報告対象月	H28年 10月		事務所費	滞在費	組織活動費
通し番号	No. //		機関紙誌発行費	調査研究費	宣伝事業費

領収証

無線番号 393号

2016年10月12日

毎度ご乗車ありがとうございます。

(現金・チケット・クーポン・カード)

乗車料金	¥7480円
立替金(ETC含む)	¥640円
迎車	¥410円
予約	¥410円

計 8940円

お忘れ物は当社へ

 **日本交通**

品川営業所

TEL 03(6712)0360

お気付きの点は当社又は

(財)東京タクシーセンターへ

TEL 03(3648)0300

GPSコード

325-7447-240A

※台紙1枚につき領収書1枚のみ貼付する。

※台紙からはみ出るサイズの領収書は縮小コピーで貼付のこと。

※月毎に1から順に通し番号をつける。

(時系列に並べる必要は無いが、可能な限り費目は揃える)

※人件費支払いの際の個人情報、事務所口座など、公表を控えなければならない部分には各事務所においてマスキングを行い提出。

※原本は事務所で保管し、コピーを2部本部へ提出。郵送の場合締切日必着のこと。

文書通信交通滞在費 領収書貼付台紙

議員氏名	丸山 穂高	費目 (○印を つける)	人件費	光熱水費	備品・消耗品費
報告対象月	H28年 10月		事務所費	滞在費	組織活動費
通し番号	No. 12		機関紙誌発行費	宣伝事業費	繰り入れ (寄付)
			調査研究費		

首都高速道路株式会社

料金所 **飯倉** 車線02

ご利用ありがとうございます。
料金所では一旦停車してください。

領 収 書
2016年10月14日(金)

普 通

【現金】

収受額 1,300円

収受日時
2016年10月14日15:38

連続利用有効日時
2016年10月14日17:38
まで

本書を発行した料金所を通過後、首都高速の出口を出ることなく、首都高速の料金所を連続利用する場合は、本書をご呈示下さい。ご呈示がない場合や一旦出口を出られた場合は再度料金を頂きます。
首都高お客様センター 03-6667-5855
(7:00~20:00/年中無休)

7680 15380052



※台紙1枚につき領収書1枚のみ貼付する。

※台紙からはみ出るサイズの領収書は縮小コピーで貼付のこと。

※月毎に1から順に通し番号をつける。

(時系列に並べる必要は無いが、可能な限り費目は揃える)

※人件費支払いの際の個人情報、事務所口座など、公表を控えなければならない部分には各事務所においてマスキングを行い提出。))

※原本は事務所で保管し、コピーを2部本部へ提出。郵送の場合締切日必着のこと。

文書通信交通滞在費 領収書貼付台紙

議員氏名	丸山穂高	費目 (○印をつける)	人件費	光熱水費	備品・消耗品費
報告対象月	H28年 10月		事務所費	滞在費	組織活動費
通し番号	No. 13		機関紙誌発行費	調査研究費	宣伝事業費

首都高速道路株式会社
料金所 **平和島本線** 車線03

ご利用ありがとうございます。
料金所では一旦停車してください。

令 買 収 書
2016年10月14日(金)
普 通

【現金】
收受額 1,300円

收受日時
2016年10月14日16:10
連続利用有効日時
2016年10月14日18:40
まで

本書を発行した料金所を通過後、首都高速の出口を出ることなく、首都高速の料金所を連続利用する場合は、本書をご呈示下さい。ご呈示がない場合や一旦出口を出られた場合は再度料金を頂きます。
首都高お客様センター 03-6667-5855
(7:00~20:00/年中無休)
少額利用者向けETCパーソナルカード
7月1日より受付中

7680 16100102



※台紙1枚につき領収書1枚のみ貼付する。

※台紙からはみ出るサイズの領収書は縮小コピーで貼付のこと。

※月毎に1から順に通し番号をつける。

(時系列に並べる必要は無いが、可能な限り費目は揃える)

※人件費支払いの際の個人情報、事務所口座など、公表を控えなければならない部分には各事務所においてマスキングを行い提出。))

※原本は事務所で保管し、コピーを2部本部へ提出。郵送の場合締切日必着のこと。

文書通信交通滞在費 領収書貼付台紙

議員氏名	丸山 穂高	費目 (○印を つける)	人件費	光熱水費	備品・消耗品費
報告対象月	H28年 10月		事務所費	滞在費	組織活動費
通し番号	No. 14		機関紙誌発行費	調査研究費	宣伝事業費



- ※台紙1枚につき領収書1枚のみ貼付する。
- ※台紙からはみ出るサイズの領収書は縮小コピーで貼付のこと。
- ※月毎に1から順に通し番号をつける。
(時系列に並べる必要は無いが、可能な限り費目は揃える)
- ※人件費支払いの際の個人情報、事務所口座など、公表を控えなければならない部分には各事務所においてマスキングを行い提出。)
- ※原本は事務所で保管し、コピーを2部本部へ提出。郵送の場合締切日必着のこと。

文書通信交通滞在費 領収書貼付台紙

議員氏名	丸山 穂高	費目 (○印を つける)	人件費	光熱水費	備品・消耗品費
報告対象月	H28年 10月		事務所費	滞在費	組織活動費
通し番号	No. 15		機関紙誌発行費	調査研究費	宣伝事業費

首都高道路株式会社
大井本線
 料金所 車線03
 ご利用ありがとうございます。
 料金所では一旦停車してください。

領 収 書
 2016年10月17日(月)
普 通

【現金】
 収受額 1,300円

収受日時
 2016年10月17日15:35
 連続利用有効日時
 2016年10月17日18:05
 まで

本書を発行した料金所を通過後、首都高
 速の出口を出ることなく、首都高の料
 金所を連続利用する場合は、本書をご呈
 示下さい。ご呈示がない場合や一旦出口
 を出られた場合は再度料金を頂きます。
 首都高お客様センター 03-6667-5855
 (7:00~20:00/年中無休)
 少額利用者向けETCパーソナルカード
 7月1日より受付中
 4658  15350154



※台紙1枚につき領収書1枚のみ貼付する。

※台紙からはみ出るサイズの領収書は縮小コピーで貼付のこと。

※月毎に1から順に通し番号をつける。

(時系列に並べる必要は無いが、可能な限り費目は揃える)

※人件費支払いの際の個人情報、事務所口座など、公表を控えなければならない部分には各事務
 所においてマスキングを行い提出。)

※原本は事務所で保管し、コピーを2部本部へ提出。郵送の場合締切日必着のこと。

文書通信交通滞在費 領収書貼付台紙

議員氏名	丸山 穂高	費目 (○印を つける)	人件費	光熱水費	備品・消耗品費
報告対象月	H28年 10月		事務所費	滞在費	組織活動費
通し番号	No. 16		機関紙誌発行費	調査研究費	宣伝事業費

領収証

毎度ご乗車ありがとうございます。

(現金・チケット・クーポン・カード)

無線番号 4901号

2016年10月22日

乗車料金	¥6850円
立替金(ETC含む)	¥640円
迎車	¥410円

計 7900円

お忘れ物は当社へご連絡下さい。

 **日本交通グループ**
日交美輝株式会社

東京都足立区中川5-16-10

TEL 03-5673-7021

GPSコード

325-8647-236A

※台紙1枚につき領収書1枚のみ貼付する。

※台紙からはみ出るサイズの領収書は縮小コピーで貼付のこと。

※月毎に1から順に通し番号をつける。

(時系列に並べる必要は無いが、可能な限り費目は揃える)

※人件費支払いの際の個人情報、事務所口座など、公表を控えなければならない部分には各事務所においてマスキングを行い提出。))

※原本は事務所で保管し、コピーを2部本部へ提出。郵送の場合締切日必着のこと。

文書通信交通滞在費 領収書貼付台紙

議員氏名	丸山 穂高	費目 (○印を つける)	人件費	光熱水費	備品・消耗品費
報告対象月	H28年 10月		事務所費	滞在費	組織活動費
通し番号	No. 17		機関紙誌発行費	調査研究費	宣伝事業費

領 収 証

№ 517160

丸山 様

★ ￥8,250-

但し 高速代金 円を含む

2016年10月27日 車番 125

毎度ご乗車ありがとうございます 上記正に領収致しました

イースタンエアポートモータース株式会社

☎ 03 (6428) 4 8 7 1

※台紙1枚につき領収書1枚のみ貼付する。

※台紙からはみ出るサイズの領収書は縮小コピーで貼付のこと。

※月毎に1から順に通し番号をつける。

(時系列に並べる必要は無いが、可能な限り費目は揃える)

※人件費支払いの際の個人情報、事務所口座など、公表を控えなければならない部分には各事務所においてマスキングを行い提出。)

※原本は事務所で保管し、コピーを2部本部へ提出、郵送の場合締切日必着のこと。

文書通信交通滞在費 領収書貼付台紙

議員氏名	丸山 穂高	費目 (○印を つける)	人件費	光熱水費	備品・消耗品費
報告対象月	H28年 10月		事務所費	滞在費	組織活動費
通し番号	No. 18		機関紙誌発行費	調査研究費	宣伝事業費

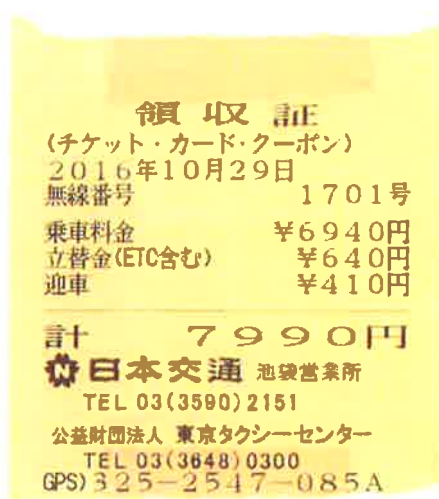

※台紙1枚につき領収書1枚のみ貼付する。

※台紙からはみ出るサイズの領収書は縮小コピーで貼付のこと。

※月毎に1から順に通し番号をつける。

(時系列に並べる必要は無いが、可能な限り費目は揃える)

※人件費支払いの際の個人情報、事務所口座など、公表を控えなければならない部分には各事務所においてマスキングを行い提出。)

※原本は事務所で保管し、コピーを2部本部へ提出。郵送の場合締切日必着のこと。

文書通信交通滞在費 領収書貼付台紙

議員氏名	丸山穂高	費目 (○印をつける)	人件費	光熱水費	備品・消耗品費
報告対象月	H28年 10月		事務所費	滞在費	組織活動費
通し番号	No. 19		機関紙誌発行費	調査研究費	宣伝事業費 繰り入れ(寄付)

領収証

No. _____

丸山穂高 様 H28年 10月 31日

金額

2803265-

内

但

零附金として

消費税等

上記正に領収いたしました

現金

〒280-0101 千葉県市川市本町1-10-10

小切手

穂高会
丸山穂高



HISAGO #778

- ※台紙1枚につき領収書1枚のみ貼付する。
- ※台紙からはみ出るサイズの領収書は縮小コピーで貼付のこと。
- ※月毎に1から順に通し番号をつける。
(時系列に並べる必要は無いが、可能な限り費目は揃える)
- ※人件費支払いの際の個人情報、事務所口座など、公表を控えなければならない部分には各事務所においてマスキングを行い提出。)
- ※原本は事務所で保管し、コピーを2部本部へ提出。郵送の場合締切日必着のこと。