

# 文書通信交通滞在費 使途報告書

提出日 H28年 11月 24日

議員氏名	丸山穂高
報告対象月	H28年 9月

項目	金額 (円)	備考
1 経常経費	¥132,072	
(1) 人件費		
(2) 光熱水費		
(3) 備品・消耗品費		
(4) 事務所費	¥1,760	電話代
(5) 滞在費	¥130,312	宿舍費・宿舍光熱費
2 政治活動費	¥44,180	
(1) 組織活動費	¥44,180	交通費・議員連盟会費
(2) 機関紙誌発行費		
(3) 宣伝事業費		
(4) 調査研究費		
3 政党支部繰入 (寄付)		
主な内訳		
主な内訳		
4 資金管理団体繰入 (寄付)	¥823,748	
主な内訳	¥50,000	事務所賃料
主な内訳	¥773,748	駐車場代・複合機リース費 等
5 支出合計	¥1,000,000	
6 前月からの繰越	¥0	
7 次月への繰越	¥0	

文書通信交通滞在費 領収書貼付台紙

議員氏名	丸山 穂高	費目 (○印を つける)	人件費	光熱水費	備品・消耗品費
報告対象月	H28年 09月		事務所費	滞在費	組織活動費
通し番号	No. /		機関紙誌発行費	宣伝事業費	繰り入れ(寄付)
			調査研究費		

領 収 書

NO. 46157

丸山 穂高 殿

金 1,760 円 也

平成 28 年 9 月 9 日

平成 28 年 8 月分 電話料金等内訳

電話料金等合計 1,760 円 事務所費

会館電話1 03 - 3508 - 7019

会社名	利用期間	基本料金	付加料金	変数料	その他	消費税	計
NTT東日本	6/26~7/25	0	800	130	0	74	1,004
NTT西日本	6/26~7/25	0	0	579	0	46	625
KDDI							-
							-

会館電話2 03 - 3508 - 3819

会社名	利用期間	基本料金	付加料金	変数料	その他	消費税	計
NTT東日本	6/26~7/25	0	0	42	0	3	45
NTT西日本	6/26~7/25	0	0	80	0	6	86
KDDI							-
							-

内線番号

利用期間	変数料	電報	計

平成 28 年 8 月分 宿舍光熱水料及び自動車充電料金等内訳

光熱水料等合計 0 円

科目	電気料金	給湯料金	水道料金	充電料金	計
電力量	kWh	m	m	円	
金額					

文書通信交通滞在費 領収書貼付台紙

議員氏名	丸山 穂高	費目 (○印を つける)	人件費	光熱水費	備品・消耗品費
報告対象月	H28年 09月		事務所費	滞在費	組織活動費
通し番号	No. 2		機関紙誌発行費	調査研究費	宣伝事業費 繰り入れ(寄付)

議員宿舎経費内訳書

丸山 穂高 殿

■■■■ 宿舎 ■■■■ 号室 8月分

議員宿舎使用料	120,192 円
駐車場使用料	0 円
合計	120,192 円

衆議院事務局管理部管理課

※台紙1枚につき領収書1枚のみ貼付する。

※台紙からはみ出るサイズの領収書は縮小コピーで貼付のこと。

※月毎に1から順に通し番号をつける。

(時系列に並べる必要は無いが、可能な限り費目は揃える)

※人件費支払いの際の個人情報、事務所口座など、公表を控えなければならない部分には各事務所においてマスキングを行い提出。) )

※原本は事務所で保管し、コピーを2部本部へ提出。郵送の場合締切日必着のこと。

## 文書通信交通滞在費 領収書貼付台紙

議員氏名	丸山 徳高	費目 (○印を つける)	人件費 光熱水費 備品・消耗品費
報告対象月	H28年 09月		事務所費 <b>滞在費</b> 組織活動費
通し番号	No. 3		機関紙誌発行費 宣伝事業費 調査研究費 繰り入れ（寄付）

(A)電気料金等郵便振替払込金受領証(領収証)

口座番号 00150 - 9 - 167 支店 東京電力エナジーパートナー 東京 株式会社

年月日 28 - 8 振込金額 ￥ 7 5 1 1 556

振込種別 50 A 使用量 kWh 292

使用期間 7月19日 - 8月17日 契約変更 済

お支払先名 東京電力エナジーパートナー株式会社

お支払人氏名 マルヤマ ホダカ 様

お支払期日 9月 20日

上記お支払期限日を過ぎた場合のお支払いは、コンビニエンスストアにお願いたします。

契約番号 16 契約種別 従量電灯B

お支払口座 0120 - 995 - 006

東京電力エナジーパートナー株式会社 (お客様センター)

本領収証により集金員が収納することはありません。

- ※台紙1枚につき領収書1枚のみ貼付する。
- ※台紙からはみ出るサイズの領収書は縮小コピーで貼付のこと。
- ※月毎に1から順に通し番号をつける。  
(時系列に並べる必要は無いが、可能な限り費目は揃える)
- ※人件費支払いの際の個人情報、事務所直座など、公表を控えなければならない部分には各事務所においてマスキングを行い提出。) )
- ※原本は事務所で保管し、コピーを2部本部へ提出(郵送の場合締切日必着のこと。

## 文書通信交通滞在費 領収書貼付台紙

議員氏名	丸山 穂高	費目 (○印を つける)	人件費	光熱水費	備品・消耗品費
報告対象月	H28年 09月		事務所費	滞在費	組織活動費
通し番号	No. 4		機関紙誌発行費		宣伝事業費
			調査研究費		繰り入れ(寄付)

(A) ご請求書兼ガス料金等払込金受領証 平成28年 8月分 (銀行・コンビニ用領収証)

〒100-0014 千代田区 永田町2丁目 1-2  衆議院第2議員会館 910  丸山 穂高 様  927B-19888551017-3-00087	<table style="width: 100%; border-collapse: collapse;"> <tr> <td style="width: 60%;">お客さま番号</td> <td style="width: 40%; text-align: right;">&lt;通信欄&gt;</td> </tr> <tr> <td>ご請求額(円・税込)</td> <td style="text-align: right;">¥2,609</td> </tr> <tr> <td>お支払い期限日</td> <td style="text-align: right;">平成28年 9月 9日</td> </tr> <tr> <td>ご使用場所</td> <td style="text-align: right;">丸山 穂高 様</td> </tr> </table>	お客さま番号	<通信欄>	ご請求額(円・税込)	¥2,609	お支払い期限日	平成28年 9月 9日	ご使用場所	丸山 穂高 様
お客さま番号	<通信欄>								
ご請求額(円・税込)	¥2,609								
お支払い期限日	平成28年 9月 9日								
ご使用場所	丸山 穂高 様								

<料金内訳>	税込料金(内消費税等)	検針月日	ご使用量	ご使用期間	日数	契約種別・料金表
ガス料金	2595円 ( 192円)	8/10	16	7/13 ~ 8/10	29	暖+セット・A
延滞利息	14円	対象検針日(28年 6月13日)				

ゆうちょ銀行又は郵便局でお支払いの場合は、左側の2枚だけをお出しください。

お問い合わせ先：東京ガスお客さまセンター 0570-002211 受付時間 9:00~19:00  
 ご利用になれない場合 03-5722-0111 日曜祝日は17:00まで  
 ゆうちょ銀行又は郵便局以外でお支払いの場合は、切り離さずに銀行・コンビニエンスストア等にお持ちください。 東京ガス株式会社

- ※台紙1枚につき領収書1枚のみ貼付する。
- ※台紙からはみ出るサイズの領収書は縮小コピーで貼付のこと。
- ※月毎に1から順に通し番号をつける。  
 (時系列に並べる必要は無いが、可能な限り費目は揃える)
- ※人件費支払いの際の個人情報、事務所口座など、公表を控えなければならない部分には各事務所においてマスキングを行い提出。) )
- ※原本は事務所で保管し、コピーを2部本部へ提出。郵送の場合締切日必着のこと。

# 文書通信交通滞在費 領収書貼付台紙

議員氏名	丸山 穂高	費目 (○印を つける)	人件費	光熱水費	備品・消耗品費
報告対象月	H28年 09月		事務所費	滞在費	組織活動費
通し番号	No. 5		機関紙誌発行費	宣伝事業費	繰り入れ(寄付)
			調査研究費		

衆議院議員 丸山 穂高 先生

平成28年8月25日

## 平成28年9月 議員連盟会費等 歳費引去明細

歳費引去合計	<del>¥34,900</del>
--------	--------------------

《内訳》

◎党費(特別党员)

~~30,000~~

◎議員連盟会費 合計

4,900

←組織活動費として

議員連盟名称	会費	議員連盟名称	会費
北朝鮮に拉致された日本人を早期に救出する為に行動する議員連盟	2,000		
和装振興議員連盟	500		
日本会議国会議員懇談会	500		
みんなで靖国神社に参拝する国会議員の会	500		
国際観光産業振興議員連盟	500		
超党派「山の日」議員連盟	100		
日本・シンガポール友好促進議員連盟	500		
日本香港友好議員連盟	200		
休眠預金活用推進議員連盟	100		

【本件問合せ先】

日本維新の会 国会議員団

## 文書通信交通滞在費 領収書貼付台紙

議員氏名	丸山穂高	費目 (○印を つける)	人件費	光熱水費	備品・消耗品費
報告対象月	H28年 09月		事務所費	滞在費	組織活動費
通し番号	No. 6		機関紙誌発行費	調査研究費	宣伝事業費

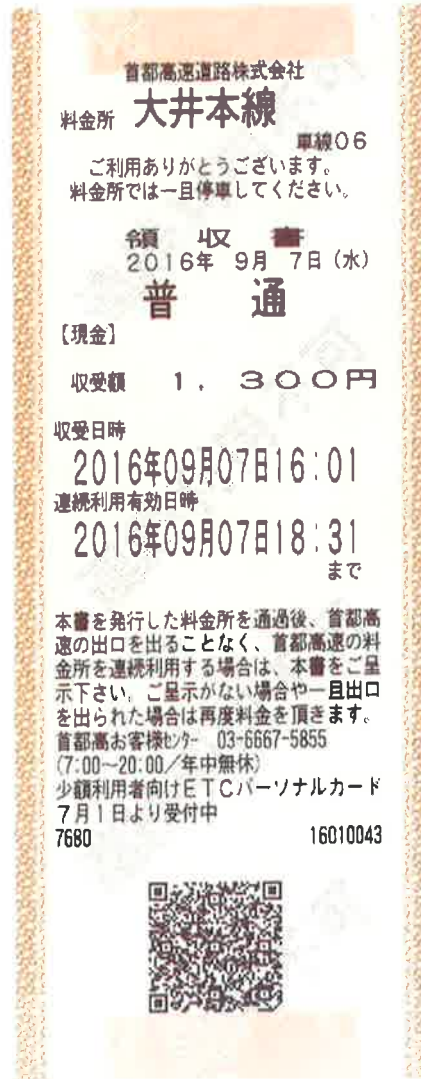

※台紙1枚につき領収書1枚のみ貼付する。

※台紙からはみ出るサイズの領収書は縮小コピーで貼付のこと。

※月毎に1から順に通し番号をつける。

(時系列に並べる必要は無いが、可能な限り費目は揃える)

※人件費支払いの際の個人情報、事務所口座など、公表を控えなければならない部分には各事務所においてマスキングを行い提出。) )

※原本は事務所で保管し、コピーを2部本部へ提出。郵送の場合締切日必着のこと。

## 文書通信交通滞在費 領収書貼付台紙

議員氏名	丸山 穂高	費目 (○印を つける)	人件費	光熱水費	備品・消耗品費
報告対象月	H28年 09月		事務所費	滞在費	組織活動費
通し番号	No. 7		機関紙誌発行費	調査研究費	宣伝事業費



※台紙1枚につき領収書1枚のみ貼付する。

※台紙からはみ出るサイズの領収書は縮小コピーで貼付のこと。

※月毎に1から順に通し番号をつける。

(時系列に並べる必要は無いが、可能な限り費目は揃える)

※人件費支払いの際の個人情報、事務所口座など、公表を控えなければならない部分には各事務所においてマスキングを行い提出。) )

※原本は事務所で保管し、コピーを2部本部へ提出。郵送の場合締切日必着のこと。



# 文書通信交通滞在費 領収書貼付台紙

議員氏名	丸山穂高	費目 (○印を つける)	人件費	光熱水費	備品・消耗品費
報告対象月	H28年 09月		事務所費	滞在費	組織活動費
通し番号	No. 8		機関紙誌発行費	調査研究費	宣伝事業費

首都高速道路株式会社  
**平和島本線**  
 料金所 車線03  
 ご利用ありがとうございます。  
 料金所では一旦停車してください。

領 収 書  
 2016年 9月14日(水)  
**普 通**

【現金】  
 收受額 1,300円

收受日時  
 2016年09月14日13:20  
 連続利用有効日時  
 2016年09月14日15:50  
 まで

本書を発行した料金所を通過後、首都高速の出口を出ることなく、首都高速の料金所を連続利用する場合は、本書をご呈示下さい。ご呈示がない場合や一旦出口を出られた場合は再度料金を頂きます。  
 首都高お客様センター 03-6667-5855  
 (7:00~20:00/年中無休)  
 少額利用者向けETCパーソナルカード  
 7月1日より受付中  
 3972 1320064



- ※台紙1枚につき領収書1枚のみ貼付する。
- ※台紙からはみ出るサイズの領収書は縮小コピーで貼付のこと。
- ※月毎に1から順に通し番号をつける。  
 (時系列に並べる必要は無いが、可能な限り費目は揃える)
- ※人件費支払いの際の個人情報、事務所口座など、公表を控えなければならない部分には各事務所においてマスキングを行い提出。)
- ※原本は事務所で保管し、コピーを2部本部へ提出。郵送の場合締切日必着のこと。

## 文書通信交通滞在費 領収書貼付台紙

議員氏名	丸山穂高	費目 (○印を つける)	人件費	光熱水費	備品・消耗品費
報告対象月	H28年 09月		事務所費	滞在費	組織活動費
通し番号	No. 9		機関紙誌発行費	調査研究費	宣伝事業費



- ※台紙1枚につき領収書1枚のみ貼付する。
- ※台紙からはみ出るサイズの領収書は縮小コピーで貼付のこと。
- ※月毎に1から順に通し番号をつける。  
(時系列に並べる必要は無いが、可能な限り費目は揃える)
- ※人件費支払いの際の個人情報、事務所口座など、公表を控えなければならない部分には各事務所においてマスキングを行い提出。) )
- ※原本は事務所で保管し、コピーを2部本部へ提出。郵送の場合締切日必着のこと。

## 文書通信交通滞在費 領収書貼付台紙

議員氏名	丸山穂高	費目 (○印を つける)	人件費	光熱水費	備品・消耗品費
報告対象月	H28年 09月		事務所費	滞在費	組織活動費
通し番号	No. 10		機関紙誌発行費	調査研究費	宣伝事業費



- ※台紙1枚につき領収書1枚のみ貼付する。
- ※台紙からはみ出るサイズの領収書は縮小コピーで貼付のこと。
- ※月毎に1から順に通し番号をつける。  
(時系列に並べる必要は無いが、可能な限り費目は揃える)
- ※人件費支払いの際の個人情報、事務所口座など、公表を控えなければならない部分には各事務所においてマスキングを行い提出。)
- ※原本は事務所で保管し、コピーを2部本部へ提出。郵送の場合締切日必着のこと。

# 文書通信交通滞在費 領収書貼付台紙

議員氏名	丸山 穂高	費目 (○印を つける)	人件費	光熱水費	備品・消耗品費
報告対象月	H28年 09月		事務所費	滞在費	組織活動費
通し番号	No. //		機関紙誌発行費		宣伝事業費
			調査研究費		繰り入れ(寄付)



- ※台紙1枚につき領収書1枚のみ貼付する。
- ※台紙からはみ出るサイズの領収書は縮小コピーで貼付のこと。
- ※月毎に1から順に通し番号をつける。  
(時系列に並べる必要は無いが、可能な限り費目は揃える)
- ※人件費支払いの際の個人情報、事務所口座など、公表を控えなければならない部分には各事務所においてマスキングを行い提出。)
- ※原本は事務所で保管し、コピーを2部本部へ提出。郵送の場合締切日必着のこと。

# 文書通信交通滞在費 領収書貼付台紙

議員氏名	丸山 穂高	費目 (○印を つける)	人件費	光熱水費	備品・消耗品費
報告対象月	H28年 09月		事務所費	滞在費	組織活動費
通し番号	No. 12		機関紙誌発行費	調査研究費	宣伝事業費

首都高速道路株式会社

料金所 **飯倉** 車線02

ご利用ありがとうございます。  
料金所では一旦停車してください。

領 収 書  
2016年 9月14日 (水)

**普 通**

【現金】  
收受額 1,300円

收受日時  
2016年09月14日08:30  
連続利用有効日時  
2016年09月14日10:30  
まで

本書を発行した料金所を通過後、首都高速の出口を出ることなく、首都高速の料金所を連続利用する場合は、本書をご呈示下さい。ご呈示がない場合や一旦出口を出られた場合は再度料金を頂きます。  
首都高お客様センター 03-6667-5855  
(7:00~20:00/年中無休)

7680 08300122



※台紙1枚につき領収書1枚のみ貼付する。

※台紙からはみ出るサイズの領収書は縮小コピーで貼付のこと。

※月毎に1から順に通し番号をつける。

(時系列に並べる必要は無いが、可能な限り費目は揃える)

※人件費支払いの際の個人情報、事務所口座など、公表を控えなければならない部分には各事務所においてマスキングを行い提出。) )

※原本は事務所で保管し、コピーを2部本部へ提出。郵送の場合締切日必着のこと。

## 文書通信交通滞在費 領収書貼付台紙

議員氏名	丸山 穂高	費目 (○印を つける)	人件費	光熱水費	備品・消耗品費
報告対象月	H28年 09月		事務所費	滞在費	組織活動費
通し番号	No. 13		機関紙誌発行費	調査研究費	宣伝事業費

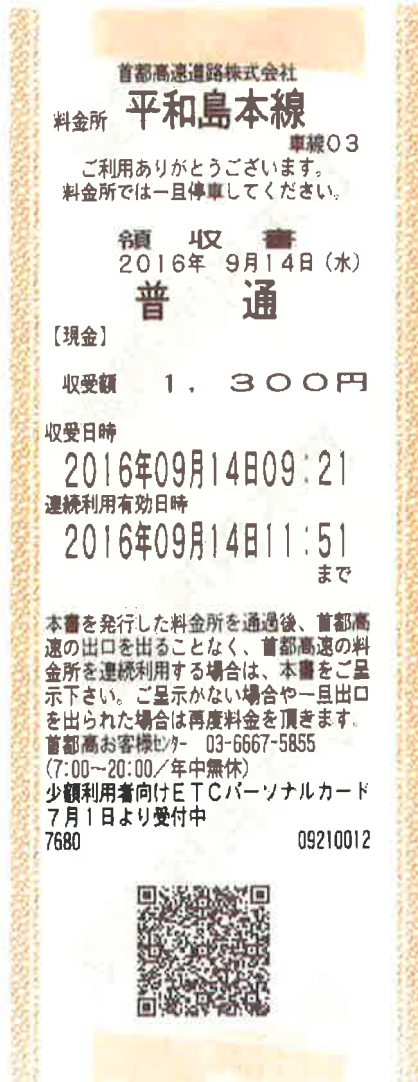

※台紙1枚につき領収書1枚のみ貼付する。

※台紙からはみ出るサイズの領収書は縮小コピーで貼付のこと。

※月毎に1から順に通し番号をつける。

(時系列に並べる必要は無いが、可能な限り費目は揃える)

※人件費支払いの際の個人情報、事務所口座など、公表を控えなければならない部分には各事務所においてマスキングを行い提出。) )

※原本は事務所で保管し、コピーを2部本部へ提出。郵送の場合締切日必着のこと。

## 文書通信交通滞在費 領収書貼付台紙

議員氏名	丸山 穂高	費目 (○印を つける)	人件費	光熱水費	備品・消耗品費
報告対象月	H28年 09月		事務所費	滞在費	組織活動費
通し番号	No. 14		機関紙誌発行費	調査研究費	宣伝事業費

領 収 証

№ 515006

丸山 様

★ 7130

但し 高速代金 645 円を含む

年 9 月 19 日 車番 339

毎度ご乗車ありがとうございます 上記正に領収致しました

イースタンエアポートモータース株式会社

☎ 03 (6428) 4 8 7 1



- ※台紙 1 枚につき領収書 1 枚のみ貼付する。
- ※台紙からはみ出るサイズの領収書は縮小コピーで貼付のこと。
- ※月毎に 1 から順に通し番号をつける。  
(時系列に並べる必要は無いが、可能な限り費目は揃える)
- ※人件費支払いの際の個人情報、事務所口座など、公表を控えなければならない部分には各事務所においてマスキングを行い提出。)
- ※原本は事務所で保管し、コピーを 2 部本部へ提出。郵送の場合締切日必着のこと。

# 文書通信交通滞在費 領収書貼付台紙

議員氏名	丸山 穂高	費目 (○印を つける)	人件費	光熱水費	備品・消耗品費
報告対象月	H28年 09月		事務所費	滞在費	組織活動費
通し番号	No. 15		機関紙誌発行費	調査研究費	宣伝事業費

## 領 収 書 No001

2016年09月22日

車番 301

運賃 6670円

通行料他 640円

**計 7310円**  
iD支払

お忘れ物は当社へ

**三和交通株式会社**

TEL 03(3801)5311

[ETC料金 640円]

飯倉

↓  
空港中央西 640円

※台紙1枚につき領収書1枚のみ貼付する。

※台紙からはみ出るサイズの領収書は縮小コピーで貼付のこと。

※月毎に1から順に通し番号をつける。

(時系列に並べる必要は無いが、可能な限り費目は揃える)

※人件費支払いの際の個人情報、事務所口座など、公表を控えなければならない部分には各事務所においてマスキングを行い提出。) )

※原本は事務所で保管し、コピーを2部本部へ提出。郵送の場合締切日必着のこと。



文書通信交通滞在費 領収書貼付台紙

議員氏名	丸山穂高	費目 (○印を つける)	人件費	光熱水費	備品・消耗品費
報告対象月	H28年 09月		事務所費	滞在費	組織活動費
通し番号	No. 16		機関紙誌発行費	調査研究費	宣伝事業費

**領 収 証** № 510994

丸山 様

★ 76630

但し 高速代金 636 円を含む

28年 9月 25日 車番 276

毎度ご乗車ありがとうございます 上記正に領収致しました

**イースタンエアポートモータース株式会社**  
☎ 03 (6428) 4 8 7 1

※台紙1枚につき領収書1枚のみ貼付する。

※台紙からはみ出るサイズの領収書は縮小コピーで貼付のこと。

※月毎に1から順に通し番号をつける。

(時系列に並べる必要は無いが、可能な限り費目は揃える)

※人件費支払いの際の個人情報、事務所口座など、公表を控えなければならない部分には各事務所においてマスキングを行い提出。) )

※原本は事務所で保管し、コピーを2部本部へ提出。郵送の場合締切日必着のこと。

## 文書通信交通滞在費 領収書貼付台紙

議員氏名	丸山 穂高	費目 (○印を つける)	人件費	光熱水費	備品・消耗品費
報告対象月	H28年 09月		事務所費	滞在費	組織活動費
通し番号	No. 17		機関紙誌発行費	調査研究費	宣伝事業費

### 領 収 書

現・チ・ク・割引 No.3938

日付 '16年09月30日

車番 4253 000

メ-タ運賃 ¥7210円

E T C 料金 ¥600円

運賃料金計 ¥7210円

通行料他 ¥600円

**合計 ¥7810円**

上記の通り領収致しました

毎度ご乗車ありがとうございます。

**日本交通グループ**

お忘れ物は当社へ

**日立自動車交通第三(株)**

東京都葛飾区金町1-19-3

TEL 03-5660-0333

三菱東京UFJ又は

通帳東京2717-9-16 03-3643-0300

※台紙1枚につき領収書1枚のみ貼付する。

※台紙からはみ出るサイズの領収書は縮小コピーで貼付のこと。

※月毎に1から順に通し番号をつける。

(時系列に並べる必要は無いが、可能な限り費目は揃える)

※人件費支払いの際の個人情報、事務所口座など、公表を控えなければならない部分には各事務所においてマスキングを行い提出。) )

※原本は事務所で保管し、コピーを2部本部へ提出。郵送の場合締切日必着のこと。

# 文書通信交通滞在費 領収書貼付台紙

議員氏名	丸山穂高	費目 (○印をつける)	人件費	光熱水費	備品・消耗品費
報告対象月	H28年 09月		事務所費	滞在費	組織活動費
通し番号	No. 18		機関紙誌発行費		宣伝事業費
			調査研究費		繰り入れ(寄付)

## 領収証

No. \_\_\_\_\_

丸山穂高 様 H28年 9月 30日

金額 ¥ 823,748 —

内 消費税等 但 寄附金として  
上記正に領収いたしました

現金 \_\_\_\_\_  
 小切手 \_\_\_\_\_

〒598-0007 泉佐野市上町3-10-15

穂高会  
丸山穂高



HISAGO #776

- ※台紙1枚につき領収書1枚のみ貼付する。
- ※台紙からはみ出るサイズの領収書は縮小コピーで貼付のこと。
- ※月毎に1から順に通し番号をつける。  
 (時系列に並べる必要は無いが、可能な限り費目は揃える)
- ※人件費支払いの際の個人情報、事務所口座など、公表を控えなければならない部分には各事務所においてマスキングを行い提出。)
- ※原本は事務所で保管し、コピーを2部本部へ提出。郵送の場合締切日必着のこと。