

# 文書通信交通滞在費 使途報告書

提出日 平成 28 年 11 月 22 日

議員氏名	片山 虎之助
報告対象月	平成 28 年 9 月

項目	金額 (円)	備考
1 経常経費	¥922	
(1) 人件費		
(2) 光熱水費		
(3) 備品・消耗品費		
(4) 事務所費	¥922	郵送費
(5) 滞在費		
2 政治活動費	¥124,390	
(1) 組織活動費	¥105,430	交通費
(2) 機関紙誌発行費		
(3) 宣伝事業費		
(4) 調査研究費	¥18,960	新聞代(5紙)
3 政党支部繰入 (寄付)	¥796,152	
主な内訳	¥633,189	人件費
主な内訳	¥115,000	事務所賃料
4 資金管理団体繰入 (寄付)	¥0	
主な内訳		
主な内訳		
5 支出合計	¥921,464	
6 前月からの繰越	¥-78,536	
7 次月への繰越	¥0	

# 文書通信交通滞在費 領収書貼付台紙

議員氏名	片山 虎之助	費目 (○印を つける)	人件費	光熱水費	備品・消耗品費
報告対象月	平成 28 年 9 月		事務所費	滞在費	組織活動費
通し番号	1		機関紙誌発行費	調査研究費	宣伝事業費

## 領収書

毎度ありがとうございます

片山 虎之助事務所 様

[別納引受]		
レタックス通常		
⑧2	1通	¥82
特殊取扱 (内訳)		¥840
ぼたん		¥840
小 計		¥922
郵便物引受合計通数	1通	
課税計		¥922
(内消費税等)		¥68)
非課税計		¥0
△計		¥922

印紙税申告納  
付につき麴町  
税務署承認済

〒100-8798 日本郵便株式会社  
東京都千代田区霞が関 1-3-2  
取扱日時：2016年 9月23日 16:28

連絡先：国会内郵便局  
TEL:03-3581-0681

※台紙 1 枚につき領収書 1 枚のみ貼付する。

※台紙からはみ出るサイズの領収書は縮小コピーで貼付のこと。

※月毎に 1 から順に通し番号をつける。

(時系列に並べる必要は無いが、可能な限り費目は揃える)

※人件費支払いの際の個人情報、事務所口座など、公表を控えなければならない部分には各事務所においてマスキングを行い提出。)

※原本は事務所で保管し、コピーを 2 部本部へ提出。郵送の場合締切日必着のこと。

# 文書通信交通滞在費 領収書貼付台紙

議員氏名	片山 虎之助	費目 (○印を つける)	人件費	光熱水費	備品・消耗品費
報告対象月	平成 28 年 9 月		事務所費	滞在費	○組織活動費
通し番号	2		機関紙誌発行費	調査研究費	宣伝事業費

## 領 収 証

株式会社 **JTB**首都圏 

片山虎之助事務所 様  
下記の金額正に領収いたしました

No 02164386852-01-01  
2016 年 9 月 1 日

¥ 28,500 ※

領し 9月 5日 JR乗車券代金として

ご入金 2016/09/01 現 金 ¥28,500  
内 訳

¥0

〒100-0014 東京都千代田区永田町1-7-1  
参議院別館2階  
**JTB 首都圏 国会内店**

国会内店  
03-3591-0044

領収個所名、領収者印の無いもの及び金額訂正のものは無効です。  
☎0018011

**X 043288**  
お客様用

※台紙 1 枚につき領収書 1 枚のみ貼付する。

※台紙からはみ出るサイズの領収書は縮小コピーで貼付のこと。

※月毎に 1 から順に通し番号をつける。

(時系列に並べる必要は無いが、可能な限り費目は揃える)

※人件費支払いの際の個人情報、事務所口座など、公表を控えなければならない部分には各事務所においてマスキングを行い提出。) )

※原本は事務所で保管し、コピーを 2 部本部へ提出。郵送の場合締切日必着のこと。

## 文書通信交通滞在費 領収書貼付台紙

議員氏名	片山 虎之助	費目 (○印を つける)	人件費      光熱水費      備品・消耗品費 事務所費    滞在費 <b>組織活動費</b> 機関紙誌発行費    宣伝事業費 調査研究費      繰り入れ (寄付)
報告対象月	平成 28 年 9 月		
通し番号	3		

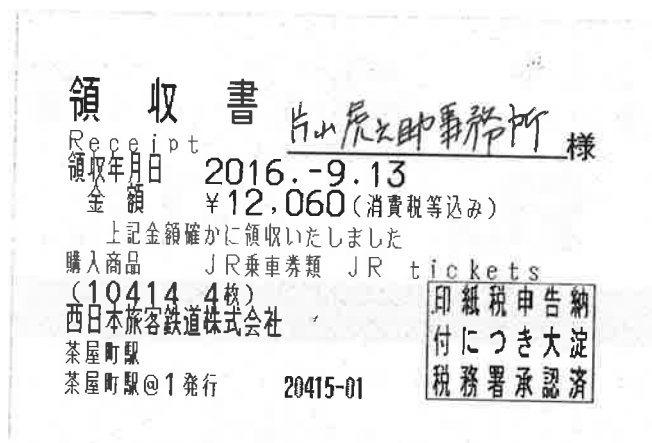

※台紙 1 枚につき領収書 1 枚のみ貼付する。

※台紙からはみ出るサイズの領収書は縮小コピーで貼付のこと。

※月毎に 1 から順に通し番号をつける。

(時系列に並べる必要は無いが、可能な限り費目は揃える)

※人件費支払いの際の個人情報、事務所口座など、公表を控えなければならない部分には各事務所においてマスキングを行い提出。) )

※原本は事務所で保管し、コピーを 2 部本部へ提出。郵送の場合締切日必着のこと。

# 文書通信交通滞在費 領収書貼付台紙

議員氏名	片山 虎之助	費目 (○印を つける)	人件費	光熱水費	備品・消耗品費
報告対象月	平成 28 年 9 月		事務所費	滞在費	組織活動費
通し番号	4		機関紙誌発行費	調査研究費	宣伝事業費

## 領 収 証

株式会社 JTB首都圏 

片山虎之助事務所 様  
下記の金額正に領収いたしました

No 60870014200-01-22  
2016 年 9 月 14 日

¥ 4 6 , 6 6 0 ※

但し 9月19日 21日 航空券代金として

ご入金  
内 訳 2016/09/14 現 金 ¥46,660

¥0

〒100-0014 東京都千代田区永田町1-7-1 国会内店  
参議院別館2階  
JTB首都圏 国会内店

03-3591-0044

領収箇所名、領収者印の無いもの及び金額訂正のものは無効です。

⑧3013011

X 043496  
お客様用

※台紙 1 枚につき領収書 1 枚のみ貼付する。

※台紙からはみ出るサイズの領収書は縮小コピーで貼付のこと。

※月毎に 1 から順に通し番号をつける。

(時系列に並べる必要は無いが、可能な限り費目は揃える)

※人件費支払いの際の個人情報、事務所口座など、公表を控えなければならない部分には各事務所においてマスキングを行い提出。) )

※原本は事務所で保管し、コピーを 2 部本部へ提出。郵送の場合締切日必着のこと。

# 文書通信交通滞在費 領収書貼付台紙

議員氏名	片山 虎之助	費目 (○印を つける)	人件費	光熱水費	備品・消耗品費
報告対象月	平成 28 年 9 月		事務所費	滞在費	組織活動費
通し番号	5		機関紙誌発行費	調査研究費	宣伝事業費

## 領 収 証

株式会社 **JTB首都圏**

片山虎之助事務所 様  
下記の金額正に領収いたしました

¥ 1 6 , 1 9 0 ※

但し 9月25日 航空券代金として

ご入金内訳    2016/09/14 現 金    ¥16,190

¥0

〒100-0014 東京都千代田区永田町1-7-1  
参議院別館2階  
**JTB首都圏 国会内店**

領収箇所名、領収者印の無いもの及び金額訂正のものは無効です。

☎3013011

国会内店    03-3591-0044

X 043498

お客様用

※台紙 1 枚につき領収書 1 枚のみ貼付する。

※台紙からはみ出るサイズの領収書は縮小コピーで貼付のこと。

※月毎に 1 から順に通し番号をつける。

(時系列に並べる必要は無いが、可能な限り費目は揃える)

※人件費支払いの際の個人情報、事務所口座など、公表を控えなければならない部分には各事務所においてマスキングを行い提出。)

※原本は事務所で保管し、コピーを 2 部本部へ提出。郵送の場合締切日必着のこと。

# 文書通信交通滞在費 領収書貼付台紙

議員氏名	片山 虎之助	費目 (○印をつける)	人件費    光熱水費    備品・消耗品費 事務所費    滞在費    組織活動費 機関紙誌発行費    宣伝事業費 ○調査研究費    繰り入れ(寄付)
報告対象月	平成 28 年 9 月		
通し番号	6		

## 領 収 書

〒100-0014  
 東京都千代田区永田町  
 2-1-1  
 参議院議員会館 418

片山 虎之助 様



平成28 年 9 月分

〒100-0011  
 東京都千代田区内幸町1-7-10  
**丸の内新聞事業協同組合**  
 電話東京(3504)2671

コード      14616801001      000021

新 聞 名	部 数	単 価	金 額	備 考
朝日新聞	1	4,037	4,037	
毎日新聞	1	4,037	4,037	
日本経済新聞	1	4,509	4,509	
産経新聞	1	3,034	3,034	
東京新聞	1	3,343	3,343	
合 計			18,960	円也 (消費税含む) 日

右の金額正に領収致しました。

※台紙 1 枚につき領収書 1 枚のみ貼付する。

※台紙からはみ出るサイズの領収書は縮小コピーで貼付のこと。

※月毎に 1 から順に通し番号をつける。

(時系列に並べる必要は無いが、可能な限り費目は揃える)

※人件費支払いの際の個人情報、事務所口座など、公表を控えなければならない部分には各事務所においてマスキングを行い提出。) )

※原本は事務所で保管し、コピーを 2 部本部へ提出。郵送の場合締切日必着のこと。

# 文書通信交通滞在費 領収書貼付台紙

議員氏名	片山 虎之助	費目 (○印を つける)	人件費      光熱水費      備品・消耗品費 事務所費    滞在費          組織活動費 機関紙誌発行費      宣伝事業費 調査研究費 <span style="border: 1px solid black; border-radius: 50%; padding: 2px;">繰り入れ(寄付)</span>
報告対象月	平成 28 年 9 月		
通し番号	7		

領 収 証      片山 虎之助      様      No. \_\_\_\_\_

金額	¥ 7 9 6 1 5 2
----	---------------

但 寄付とし  
平成 28 年 9 月 30 日 上記正に領収いたしました

内 訳	〒700-0816 岡山市北区富田町2-5-11 サンジェルマン富田町201 日本維新の会参議院比例区第1支部 支部長 片山 虎之助
税抜金額	
消費税額( %)	

GR1416

※台紙1枚につき領収書1枚のみ貼付する。

※台紙からはみ出るサイズの領収書は縮小コピーで貼付のこと。

※月毎に1から順に通し番号をつける。

(時系列に並べる必要は無いが、可能な限り費目は揃える)

※人件費支払いの際の個人情報、事務所口座など、公表を控えなければならない部分には各事務所においてマスキングを行い提出。) )

※原本は事務所で保管し、コピーを2部本部へ提出。郵送の場合締切日必着のこと。