

## 文書通信交通滞在費 使途報告書

平成28年10月19日

議員氏名	片山 大介
担当者名	板倉 勝教
報告対象月	平成28年8月

項目	金額 (円)	備考
1 経常経費	¥499,751	
(1) 人件費	¥0	
(2) 光熱水費	¥0	
(3) 備品・消耗品費	¥499,631	事務所開設に伴うデスクなど備品類
(4) 事務所費	¥120	送料
(5) 滞在費	¥0	
2 政治活動費	¥102,113	
(1) 組織活動費	¥83,116	スタッフ交通費、東京・新神戸間新幹線など
(2) 機関紙誌発行費	¥0	
(3) 宣伝事業費	¥12,852	議員・スタッフ名刺
(4) 調査研究費	¥6,145	新聞代
3 政党支部繰入 (寄付)	¥637,764	
主な内訳	¥248,660	国政活動スタッフ1名給与
主な内訳	¥188,842	事務所賃料・礼金
4 資金管理団体繰入 (寄付)	¥0	
主な内訳	¥0	
主な内訳	¥0	
5 支出合計	¥1,239,628	
6 前月からの繰越	¥239,628	
7 次月への繰越	¥0	

# 文書通信交通滞在費 領収書貼付台紙

議員氏名	片山 大介	費目 (○印を つける)	人件費	光熱水費	備品・消耗品費
報告対象月	28年 8月		事務所費	滞在費	組織活動費
通し番号	1		機関紙誌発行費		宣伝事業費
			調査研究費		繰り入れ(寄付)

## D2ケ-ヨ-デイツ-

\* 三田店 03-5442-5828

### 領 収 書

毎度ありがとうございます。  
商品の返品・交換は、1週間以内  
にお願い致します。レシートを  
必ずご一緒にお持ち下さい。

2016年 8月 2日 (火) 15:44

ネットレクシオンナイフ1	¥248
D27ファイルタ本	¥248
キングファイル青	¥496
キングファイル青	¥548
スタックブックA4	¥1,096
ホリ袋45L 半透明50枚	¥288
D2クリアフォルダA4 50	¥298
アビックヤマト	¥578
ハンドカッター	¥298
ワーラーキス32枚G	¥328
ワーラーキス32枚G	¥548
ホッチキス針 5P	¥338
ミツバ 増量ビム大	¥328
小計	¥4,844
(内税対象額)	¥4,844
(消費税等)	¥358

現計	¥4,844
お預り	¥5,000
お釣り	¥156

保管上のお願  
印字面を内側に折って保管下さい  
キャット : 540686 南  
R0001-#0189

R0001-#0189	<b>領 収 証</b>	00012893号
片山大介	様	¥4,844
(消費税等 ¥358を含みます。)		
但し、御品代( )として 2016年 8月 2日 上記正に領収しました。 ケーヨーデイツー 三田店 電話: 03-5442-5828 保管のお願い 印字面を内側に折って保管して下さい		

※台紙1枚につき領収書1枚のみ貼付する。

※台紙からはみ出るサイズの領収書は縮小コピーで貼付のこと。

※月毎に1から順に通し番号をつける。

(時系列に並べる必要は無いが、可能な限り費目は揃える)

※人件費支払いの際の個人情報、事務所口座など、公表を控えなければならない部分には各事務所においてマスキングを行い提出。)

※原本は事務所で保管し、コピーを2部本部へ提出。郵送の場合締切日必着のこと。141107文書

文書通信交通滞在費 領収書貼付台紙

議員氏名	片山 大介	費目 (○印を つける)	人件費	光熱水費	備品・消耗品費
報告対象月	28年 8 月		事務所費	滞在費	組織活動費
通し番号	2		機関紙誌発行費	調査研究費	宣伝事業費 繰り入れ (寄付)



領 収 証

2016年08月02日 発行

片山 大介 様

¥3,456-

(消費税 256円を含みます)

但し、  
上記、正に領収いたしました 印

ダイエー成増店  
東京都板橋区成増2-21-2  
ダイエー成増店4F  
TEL:03-5967-5250

※本書保管上のお願い  
財布・手帳等にはさんで保管戴く  
場合は、印刷面を内側に折り保管  
をお願いいたします。

レジ:004 担:小山田 悠真  
レシート番号:004-42511-65446

※台紙1枚につき領収書1枚のみ貼付する。

※台紙からはみ出るサイズの領収書は縮小コピーで貼付のこと。

※月毎に1から順に通し番号をつける。

(時系列に並べる必要は無いが、可能な限り費目は揃える)

※人件費支払いの際の個人情報、事務所口座など、公表を控えなければならない部分には各事務所においてマスキングを行い提出。)

※原本は事務所で保管し、コピーを2部本部へ提出。郵送の場合締切日必着のこと。141107 文書

## 文書通信交通滞在費 領収書貼付台紙

議員氏名	片山 大介	費目 (○印をつける)	人件費      光熱水費      備品・消耗品費 事務所費    滞在費        組織活動費 機関紙誌発行費    宣伝事業費 調査研究費        繰り入れ (寄付)
報告対象月	28年 8月		
通し番号	3		

DAISO

領 収 証

2016年08月11日 発行

片山 大介 様

¥4,212-

(消費税 312円を含みます)

但し、  
上記、正に領収いたしました

ダイエー成増店  
東京都板橋区成増2-21-2  
ダイエー成増店4F  
TEL: 03-5967-5250

※本書保管上のお願ひ  
財布・手帳等にはさんで保管戴く  
場合は、印刷面を内側に折り保管  
をお願いいたします。

レジ:003 担:035 山口  
レシート番号:003-42587-29802

※台紙1枚につき領収書1枚のみ貼付する。

※台紙からはみ出るサイズの領収書は縮小コピーで貼付のこと。

※月毎に1から順に通し番号をつける。

(時系列に並べる必要は無いが、可能な限り費目は揃える)

※人件費支払いの際の個人情報、事務所口座など、公表を控えなければならない部分には各事務所においてマスキングを行い提出。)

※原本は事務所で保管し、コピーを2部本部へ提出。郵送の場合締切日必着のこと。141107 文書

## 文書通信交通滞在費 領収書貼付台紙

議員氏名	片山 大介	費目 (○印を つける)	人件費      光熱水費      備品・消耗品費 事務所費      滞在費      組織活動費 機関紙誌発行費      宣伝事業費 調査研究費      繰り入れ (寄付)
報告対象月	28年 8月		
通し番号	4		

DAISO

領 収 証

2016年08月11日 発行

片山大介 様

¥2,160-

(消費税 160円を含みます)

但し、  
上記、正に領収いたしました。

L a L a テラス南千住店  
東京都荒川区南千住4-7-2  
L a L a テラス南千住店2F  
TEL: 03-5604-0451

※本書保管上のお願い  
財布・手帳等にはさんで保管戴く  
場合は、印刷面を内側に折り保管  
をお願いいたします。

レジ: 004 担: 023 霧生  
レシート番号: 004-42580-49107

※台紙1枚につき領収書1枚のみ貼付する。

※台紙からはみ出るサイズの領収書は縮小コピーで貼付のこと。

※月毎に1から順に通し番号をつける。

(時系列に並べる必要は無いが、可能な限り費目は揃える)

※人件費支払いの際の個人情報、事務所口座など、公表を控えなければならない部分には各事務所においてマスキングを行い提出。) )

※原本は事務所で保管し、コピーを2部本部へ提出。郵送の場合締切日必着のこと。141107 文書

# 文書通信交通滞在費 領収書貼付台紙

議員氏名	片山 大介	費目 (○印を つける)	人件費	光熱水費	備品・消耗品費 組織活動費 宣伝事業費 繰り入れ (寄付)
報告対象月	28年 8月		事務所費	滞在費	
通し番号	5		機関紙誌発行費	調査研究費	

オフィスバスターズ  
神戸・三宮店

TEL: FAX:  
営業時間: AM10:00-PM7:00(土日祝、休)  
<http://www.officebusters.jp>

【領収書】

2016-08-19 14:26:35 レジ# 7

片山大介 様

① ¥106,920.-

但し  
お品代として

内訳:  
税抜金額 ¥99,000.-  
消費税等 ¥7,920.- (税率8%)



御買上明細書(お客様用)

お問合せNo. NO A 174128

株式会社 **オフィスバスターズ**

仙台店 TEL:022-287-5630 川崎店 TEL:044-221-5537  
日本橋店 TEL:03-5644-1677 横浜本店 TEL:045-594-6018  
横浜 大塚店 TEL:03-3252-6211 横浜 日吉店 TEL:048-071-5666  
横浜 磯子店 TEL:03-5836-3200 横浜 磯子店 TEL:042-704-8874  
藤田岡店 TEL:03-3262-8815 名古屋本店 TEL:052-587-3250  
上野店 TEL:03-5807-7040 心斎橋店 TEL:06-6263-6570  
新宿店 TEL:03-5348-5833 梅田本店 TEL:06-6948-8520  
三軒店 TEL:03-3796-1370 大塚・伊豆 TEL:072-230-4080  
津波店 TEL:03-5944-9430 札幌 348店 TEL:06-6636-6978  
足利・富田店 TEL:03-5831-5566 富田東店 TEL:075-694-1310  
六本木店 TEL:03-5797-7800 佐倉店 TEL:05-6488-5470  
3月 A1238 TEL:042-595-6993 神戸・三宮店 TEL:078-285-0350  
千葉店 TEL:043-305-7030 福岡店 TEL:092-626-9161

お買い上げ日: 2016年 8月 19日

店名	片山 大介 様
ご担当者氏名	様
配達希望日時	月 日 午前・午後 時
配達先	〒

品名・機種	数量	単価	金額	登録No.
1				
2				
3				
4				
5				
6				
7				
8				
9				
10				
11				
12				
13				
14				
送料 (メーカー直送・宅急便・自社便・他) ※配送は別途です。贈入設置は別途請求			1,500	
キャンセル料について ①新品の場合 納品3日以上前 合計金額の10% 納品3~4日以上前 合計金額の30% 納品1~2日以上前 合計金額の50% 納品後 受付不可 ②中古品の場合 納品前 合計金額の50% 納品後 受付不可				
小計				
消費税			79,200	
合計			106,920	白代済み

内金として 円 正に領収いたしました。

機金 円  
振込手数料はお客様負担です。お願致します。  
支払日: 2016年 8月 20日 (お振込日)

※予約キャンセルはキャンセル料を頂きます。



する。

※台紙からはみ出るサイズの領収書は縮小コピーで貼付のこと。

※毎月毎に1から順に通し番号をつける。

(時系列に並べる必要は無いが、可能な限り費目は揃える)

※人件費支払いの際の個人情報、事務所口座など、公表を控えなければならない部分には各事務所においてマスキングを行い提出。)

※原本は事務所で保管し、コピーを2部本部へ提出。郵送の場合締切口必着のこと。141107 文書

# 文書通信交通滞在費 領収書貼付台紙

議員氏名	片山 大介	費目 (○印を つける)	人件費	光熱水費	備品・消耗品費
報告対象月	28年 8月		事務所費	滞在費	組織活動費
通し番号	6		機関紙誌発行費	宣伝事業費	繰り入れ (寄付)
			調査研究費		



領収証

Apple Ginza

Apple Japan, Inc.

〒104-0061 東京都中央区銀座3-5-12

サエグサビル本館

ginza@apple.com

TEL 03-5159-0200

www.apple.com/jp/retail/ginza

印刷経路告知  
付付付付付付  
税務署承認済

2016 08 22 16:50

片山 大介 様

iPad Pro 9.7 Wifi 64GB グレー ¥ 82,800

部品番号: MLPW2J-A

シリアル番号: DMPRK7BUGXPX

返品期限: 2016 09 05

サポート情報:

www.apple.com/jp/support

小計	¥ 82,800
消費税 8%	¥ 6,624
合計	¥ 89,424
現金	
お預かり金額	¥ 90,000
お釣り	(¥ 576)

※台紙 1 枚につき領収書 1  
 ※台紙からはみ出るサイン  
 ※毎月 1 から順に通し番  
 (時系列に並べる必要は  
 ※人件費支払いの際の個人  
 においてマスキングを行  
 ※原本は事務所で保管し、



\* R 0 7 9 4 4 2 7 2 2 8 \*

http://www.apple.com/legal/sales/policies/retail.html

ならない部分には各事務所

コピーを 2 部本部へ提出。郵送の場合締切日必着のこと。141107 文書

文書通信交通滞在費 領収書貼付台紙

議員氏名	片山 大介	費目 (○印を つける)	人件費	光熱水費	備品	消耗品費
報告対象月	28年 8月		事務所費	滞在費	組織活動費	
通し番号	7		機関紙誌発行費	調査研究費	宣伝事業費	繰り入れ (寄付)

お買上げ明細

商品名	数量	単価	金額
FI-IX500A-P [ScanSnap ix500 カラーイメージスキャナ A4 Wi-Fi対応]	307836	1	46,170
ヨドバシエクスプレスメール便	040304	1	0
配達料金	000004	1	0
合計			46,170
(内消費税)			3,420
クレジットカード(...979 下3桁表示 1回払い)			46,170

\*\*\* 領収書 \*\*\*

2016/08/22 16:58

ご注文番号 2126046217

片山大介様

¥46,170-

内消費税 ¥3,420-

お支払い方法 クレジットカード(...979 下3桁表示 1回払い)

但し:ご注文番号2126046217の商品代金として確かに領収いたしました

(クレジットカード、ローンご利用の  
場合は収入印紙を貼付いたしません)

株式会社 **ヨドバシカメラ** [www.yodobashi.com](http://www.yodobashi.com)

〒169-8585 東京都新宿区北新宿3-20-1 TEL:03-3362-1010 FAX:03-3227-2164 e-mail:info@yodobashi.com

※台紙1枚につき領収書1枚のみ貼付する。

※台紙からはみ出るサイズの領収書は縮小コピーで貼付のこと。

※月毎に1から順に通し番号をつける。

(時系列に並べる必要は無いが、可能な限り費目は揃える)

※人件費支払いの際の個人情報、事務所口座など、公表を控えなければならない部分には各事務所においてマスキングを行い提出。)

※原本は事務所で保管し、コピーを2部本部へ提出。郵送の場合締切日必着のこと。141107 文書



# 文書通信交通滞在費 領収書貼付台紙

議員氏名	片山 大介	費目 (○印を つける)	人件費	光熱水費	備品・消耗品費
報告対象月	28年 8月		事務所費	滞在費	組織活動費
通し番号	8		機関紙誌発行費	調査研究費	宣伝事業費 繰り入れ(寄付)

## お買上げ明細

商品名	数量	単価	金額
N7679-0 [noie-style クリヤーブック A4タテ型 (S型) 40ポケット ホワイト]	327859 1	826	826
N7679-3 [noie-style クリヤーブック A4タテ型 (S型) 40ポケット レッド]	327798 2	826	1,652
ヨドバシエクスプレスメール便	040304 1	0	0
配達料金	000004 1	0	0
合計 (内消費税)			2,478 183
クレジットカード(...979 下3桁表示 1回払い)			2,478

## \*\* 領収書 \*\*

2016/08/25 15:16

ご注文番号 2042855051

片山大介 様

¥2,478-

内消費税 ¥183-

お支払い方法 クレジットカード(...979 下3桁表示 1回払い)

但し:ご注文番号2042855051の商品代金として確かに領収いたしました

(クレジットカード、ローンご利用の  
場合は収入印紙を貼付いたしません)

株式会社 **ヨドバシカメラ** [www.yodobashi.com](http://www.yodobashi.com)

〒169-8585 東京都新宿区北新宿3-20-1 TEL:03-3362-1010 FAX:03-3227-2164 e-mail:info@yodobashi.com

※台紙1枚につき領収書1枚のみ貼付する。

※台紙からはみ出るサイズの領収書は縮小コピーで貼付のこと。

※月毎に1から順に通し番号をつける。

(時系列に並べる必要は無いが、可能な限り費目は揃える)

※人件費支払いの際の個人情報、事務所口座など、公表を控えなければならない部分には各事務所においてマスキングを行い提出。)

※原本は事務所で保管し、コピーを2部本部へ提出。郵送の場合締切日必着のこと。141107 文書

## 文書通信交通滞在費 領収書貼付台紙

議員氏名	片山 大介	費目 (○印を つける)	人件費      光熱水費      備品・ <u>消耗品費</u> 事務所費      滞在費      組織活動費 機関紙誌発行費      宣伝事業費 調査研究費      繰り入れ (寄付)
報告対象月	28年 8月		
通し番号	9		

2016年 8月24日(水)

### 領 収 証

片山 大介 様

¥864-

上記正に領収しました (消費税等 ¥64-を含みます)  
 株式会社キャンドウ 赤坂一ツ木通り店      但し: 文貝代として  
 東京都港区赤坂3-17-10 フローレンスツツ木ビル 1階  
 TEL: 03-3505-1650

※保管上のお願い  
 財布等で保管戴く場合、印刷面を内側に折って保管願います。

担当者  
 山中



0003-0490-0590

※台紙1枚につき領収書1枚のみ貼付する。

※台紙からはみ出るサイズの領収書は縮小コピーで貼付のこと。

※月毎に1から順に通し番号をつける。

(時系列に並べる必要は無いが、可能な限り費目は揃える)

※人件費支払いの際の個人情報、事務所口座など、公表を控えなければならない部分には各事務所においてマスキングを行い提出。) )

※原本は事務所で保管し、コピーを2部本部へ提出。郵送の場合締切日必着のこと。141107 文書

文書通信交通滞在費 領収書貼付台紙

議員氏名	片山 大介	費目 (○印を つける)	人件費	光熱水費	○備品・消耗品費
報告対象月	28年 8月		事務所費	滞在費	組織活動費
通し番号	10		機関紙誌発行費	調査研究費	宣伝事業費

領収証
お買上日: 2016/08/24
担当番号: 16353
レシNo: 117/0301
取引No: 9606

片山 大介 様  
 ¥18,856-  
 (内、消費税等 ¥1,396)  
 本品物 (キーボード、液晶タブレット) 代として  
 上記正しく領収致しました。  
 (株)ビックカメラ  
 ビックカメラ赤坂見附駅前店  
 電話番号 03-6230-1111

ビックカメラ.COM 新規会員募集中!

16年08月24日 20:25 117/0301 9606  
 16353 販売員: 16353 小島

4943765044451 KR10820K  
 キーボード @¥15,880 ¥17,150  
 P\_10=17,150  
 4953101281721 TBA16FLAGC  
 iPadカバー @¥1,580 ¥1,706  
 P\_10=1,706  
**合計 ¥18,856**  
 (内、消費税等 ¥1,396)  
 点数 2

お支払い ¥18,856  
 現金 ¥20,006  
 釣銭 ¥1,150

ポイント対象額 NH1001049978 P1886  
 ポイント 10% ¥18,856  
 今回発生ポイント 1,886  
 ポイント残高(有効期限2年) 1,886

※台紙1枚につき領収書1枚の  
 ※台紙からはみ出るサイズの領収書  
 ※月毎に1から順に通し番号を  
 (時系列に並べる必要は無い)  
 ※人件費支払いの際の個人情報  
 においてマスキングを行い提出  
 ※原本は事務所で保管し、コ

なければならぬ部分には各事務所

合締切日必着のこと。141107 文書



# 文書通信交通滞在費 領収書貼付台紙

議員氏名	片山 大介	費目 (○印を つける)	人件費	光熱水費	備品・消耗品費
報告対象月	28年 8 月		事務所費	滞在費	組織活動費
通し番号	11		機関紙誌発行費	調査研究費	宣伝事業費

## DAISO

領 収 証

2016年08月25日 発行

片山大介 様

¥1,620-

(消費税 120円を含みます)

但し、商品として  
上記、正に領収いたしました。印

三宮センター街店  
兵庫県神戸市中央区三宮町  
グレースコウベビル6・7F  
TEL:078-327-7181

※本書保管上のお願  
財布・手帳等にはさんで保管戴く  
場合は、印刷面を内側に折り保管  
をお願いいたします。

レジ:002 担:223 レジ担当者2  
レシート番号:002-42603-25888

※台紙1枚につき領収書1枚のみ貼付する。

※台紙からはみ出るサイズの領収書は縮小コピーで貼付のこと。

※月毎に1から順に通し番号をつける。

(時系列に並べる必要は無いが、可能な限り費目は揃える)

※人件費支払いの際の個人情報、事務所口座など、公表を控えなければならない部分には各事務所においてマスキングを行い提出。)

※原本は事務所で保管し、コピーを2部本部へ提出。郵送の場合締切日必着のこと。141107 文書

# 文書通信交通滞在費 領収書貼付台紙

議員氏名	片山 大介	費目 (○印を つける)	人件費	光熱水費	備品・消耗品費
報告対象月	28年 8月		事務所費	滞在費	組織活動費
通し番号	12		機関紙誌発行費	調査研究費	宣伝事業費

amazon.co.jp

TEL: 249-7577348-1767848  
このページを印刷してご利用ください。

発行日: 2016年9月30日  
注文日: 2016年8月28日  
Amazon.co.jp 注文番号: 249-7577348-1767848  
ご請求額: ¥ 9,079

片山 大介 様

2016年8月28日に発送済み

注文商品

1点 Anker® TC930 ウルトラスリムBluetoothキーボードカバー iPad Air 2/ Air用 (ホワイト)  
販売: AnkerDirect (出品者のプロフィール)

価格  
¥ 4,480

コンディション: 新品

1点 Anker Backlit Bluetooth キーボードケース iPad Air 2用 (1回の充電で5ヶ月連続使用可能、7色のバックライトモード)  
販売: AnkerDirect (出品者のプロフィール)

¥ 4,599

コンディション: 新品

商品の小計: ¥ 9,079  
配送料・手数料: ¥ 350

注文合計: ¥ 9,429  
割引: -¥ 350

この配送分のご請求額: ¥ 9,079

商品の小計: ¥ 9,079  
配送料・手数料: ¥ 350

注文合計: ¥ 9,429  
割引: -¥ 350

ご請求額: ¥ 9,079

※台紙1枚につき領収書1枚のみ貼付する。

※台紙からはみ出るサイズの領収書は縮小コピーで貼付のこと。

※毎月1から順に通し番号をつける。

(時系列に並べる必要は無いが、可能な限り費目は揃える)

※人件費支払いの際の個人情報、事務所口座など、公表を控えなければならない部分には各事務所においてマスキングを行い提出。) )

※原本は事務所で保管し、コピーを2部本部へ提出。郵送の場合締切日必着のこと。141107 文書

文書通信交通滞在費 領収書貼付台紙

議員氏名	片山 大介	費目 (○印を つける)	人件費	光熱水費	備品・消耗品費
報告対象月	28年 8月		事務所費	滞在費	組織活動費
通し番号	13		機関紙誌発行費	調査研究費	宣伝事業費

領収証  
 お買上日 2016/08/26  
 担当者No 04723  
 レジNo 014/3020  
 取引No 8923

片山大介 様  
 ¥3,412-  
 (内、消費税等 ¥252-)  
 お品物 ( ) 代として  
 上記正に領収致しました。  
 (株)ビックカメラ  
 ビックカメラ有楽町店  
 電話番号 03-5221-1111

ビックカメラ.COM 新規会員募集中!

16年08月26日 21:27 014/3020 8923  
 04723 販売員: 04723 福司

4953103281721 TBA16FLAGG  
 iPadカナル @¥1,580 ¥1,706  
 P\_10=1,706  
 4953103281721 TBA16FLAGG  
 iPadカナル @¥1,580 ¥1,706  
 P\_10=1,706  
**合計 ¥3,412**  
 (内、消費税等 ¥252)  
 点数 2

※台紙1枚につき領収書1;  
 ※台紙からはみ出るサイズ  
 ※毎月1から順に通し番  
 (時系列に並べる必要は無  
 ※人件費支払いの際の個人  
 においてマスキングを行い  
 ※原本は事務所で保管し、

お支払い ¥3,412  
 現金 ¥5,412  
 釣銭 ¥2,000

ポイント対象額 NH1001049978\* P342  
 ポイント 10% ¥3,412  
 今回発生ポイント 342  
 ポイント残高(有効期限2年) 2,228

と。

えなければならぬ部分には各事務所

1場合締切日必着のこと。141107 文書



# 文書通信交通滞在費 領収書貼付台紙

議員氏名	片山 大介	費目 (○印を つける)	人件費    光熱水費 <span style="border: 1px solid black; border-radius: 50%; padding: 2px;">備品・消耗品費</span> 事務所費    滞在費    組織活動費 機関紙誌発行費    宣伝事業費 調査研究費    繰り入れ (寄付)
報告対象月	28年 8月		
通し番号	14		



**領収証**

2016 08 26 19:59  
片山大介 様

¥ 150,768

内、消費税 800円    ¥ 11,168

記載税別価格  
他：消費税  
税務署承認済

但 iPad ケース  
上記正に領収いたしました

Apple Ginza  
Apple Japan, Inc.  
〒104-0061 東京都中央区銀座3-5-12  
サエグサビル本館  
ginza@apple.com  
TEL 03-5159-0200  
www.apple.com.jp/retail/ginza

**IPAD Wi-Fi CELLULAR 64GB シルバ**    ¥ 69,800

部品番号: MGHY2J/A  
シリアル番号: DMPS71E2G5YM  
返品期限: 2016 09 09  
サポート情報:  
www.apple.com.jp/support

**IPAD Wi-Fi CELLULAR 64GB ゴールド**    ¥ 69,800

部品番号: MH172J/A  
シリアル番号: DMPS64FTG5YN  
返品期限: 2016 09 09  
サポート情報:  
www.apple.com.jp/support

小計	¥ 139,600
消費税 800円	¥ 11,168
合計	¥ 150,768
現金	
お預かり金額	¥ 51,000
お釣り	¥ 232

※台紙 1 枚につき領収書  
※台紙からはみ出るサイ  
※月毎に 1 から順に通し  
（時系列に並べる必要は  
※人件費支払いの際の個  
においてマスキングを行  
※原本は事務所で保管し



\* 8 0 7 9 4 9 1 6 9 0 0 \*

http://www.apple.com/legal/sales/tax/retail.html

まらない部分には各事務所

日必着のこと。141107 文書

文書通信交通滞在費 領収書貼付台紙

議員氏名	片山 大介	費目 (○印を つける)	人件費	光熱水費	備品・消耗品費
報告対象月	28年 8月		事務所費	滞在費	組織活動費
通し番号	15		機関紙誌発行費		宣伝事業費
			調査研究費		繰り入れ(寄付)

お買上げ明細

商品名	数量	単価	金額
N7679-0 [noie-style クリヤーブック A4タテ型 (S型) 40ポケット ホワイト 327859 ]	1	826	826
N7679-4 [noie-style クリヤーブック A4タテ型 (S型) 40ポケット オレンジ 327804 ]	2	826	1,652
合 計 (内消費税)			2,478 184
クレジットカード(...979 下3桁表示 1回払い)			2,478

\*\*\* 領収書 \*\*\*

2016/08/27 13:30

ご注文番号 2042855051

片山大介 様

¥2,478-

内消費税 ¥184-

お支払い方法 クレジットカード(...979 下3桁表示 1回払い)

但し:ご注文番号2042855051の商品代金として確かに領収いたしました

(クレジットカード、ローンご利用の  
場合は収入印紙を貼付いたしません)

株式会社 **ヨドバシカメラ** [www.yodobashi.com](http://www.yodobashi.com)

〒169-8585 東京都新宿区北新宿3-20-1 TEL:03-3362-1010 FAX:03-3227-2164 e-mail:info@yodobashi.com

※台紙1枚につき領収書1枚のみ貼付する。

※台紙からはみ出るサイズの領収書は縮小コピーで貼付のこと。

※月毎に1から順に通し番号をつける。

(時系列に並べる必要は無いが、可能な限り費目は揃える)

※人件費支払いの際の個人情報、事務所口座など、公表を控えなければならない部分には各事務所においてマスキングを行い提出。)

※原本は事務所で保管し、コピーを2部本部へ提出。郵送の場合締切日必着のこと。141107 文書



文書通信交通滞在費 領収書貼付台紙

議員氏名	片山 大介	費目 (○印を つける)	人件費	光熱水費	備品・消耗品費
報告対象月	28年 8月		事務所費	滞在費	組織活動費
通し番号	16		機関紙誌発行費	調査研究費	宣伝事業費

お買上げ明細

商品名	数量	単価	金額
TS32GSDHC10 [SDHCカード 32GB Class10 無期限保証]	818373	1	1,580
ヨドバシエクスプレスメール便	040304	1	0
配達料金	000004	1	0
合計			1,580
(内消費税)			117
クレジットカード(...979 下3桁表示 1回払い)			1,580

\*\*\* 領収書 \*\*\*

2016/08/29 20:25

ご注文番号 2126292506

片山大介様

¥1,580-

内消費税 ¥117-

お支払い方法 クレジットカード(...979 下3桁表示 1回払い)

但し:ご注文番号2126292506の商品代金として確かに領収いたしました

(クレジットカード、ローンご利用の場合は収入印紙を貼付いたしません)

株式会社 **ヨドバシカメラ** [www.yodobashi.com](http://www.yodobashi.com)

〒169-8585 東京都新宿区北新宿3-20-1 TEL:03-3362-1010 FAX:03-3227-2164 e-mail:info@yodobashi.com

※台紙1枚につき領収書1枚のみ貼付する。

※台紙からはみ出るサイズの領収書は縮小コピーで貼付のこと。

※月毎に1から順に通し番号をつける。

(時系列に並べる必要は無いが、可能な限り費目は揃える)

※人件費支払いの際の個人情報、事務所口座など、公表を控えなければならない部分には各事務所においてマスキングを行い提出。)

※原本は事務所で保管し、コピーを2部本部へ提出。郵送の場合締切日必着のこと。141107文書

文書通信交通滞在費 領収書貼付台紙

議員氏名	片山 大介	費目 (○印を つける)	人件費	光熱水費	備品	消耗品費
報告対象月	28年 8月		事務所費	滞在費	組織活動費	
通し番号	17		機関紙誌発行費	宣伝事業費		
			調査研究費	繰り入れ (寄付)		

お買上げ明細

商品名	数量	単価	金額
DSC-WX500 BC [コンパクトデジタルカメラ Cyber-shot (サイバーショット) ブラック]	012547	1 45,830	45,830
ヨドバシエクスプレスメール便	040304	1 0	0
配達料金	000004	1 0	0
合計 (内消費税)			45,830 3,394
クレジットカード (...979 下3桁表示 1回払い)			45,830

\*\*\* 領収書 \*\*\*

2016/08/29 19:05

ご注文番号 2126271737

片山大介様

¥45,830-

内消費税 ¥3,394-

お支払い方法 クレジットカード (...979 下3桁表示 1回払い)

但し:ご注文番号2126271737の商品代金として確かに領収いたしました

(クレジットカード、ローンご利用の場合は収入印紙を貼付いたしません)

株式会社 **ヨドバシカメラ** [www.yodobashi.com](http://www.yodobashi.com)

〒169-8585 東京都新宿区北新宿3-20-1 TEL:03-3362-1010 FAX:03-3227-2164 e-mail:info@yodobashi.com

※台紙1枚につき領収書1枚のみ貼付する。

※台紙からはみ出るサイズの領収書は縮小コピーで貼付のこと。

※月毎に1から順に通し番号をつける。

(時系列に並べる必要は無いが、可能な限り費目は揃える)

※人件費支払いの際の個人情報、事務所口座など、公表を控えなければならない部分には各事務所においてマスキングを行い提出。) )

※原本は事務所で保管し、コピーを2部本部へ提出。郵送の場合締切日必着のこと。141107 文書

文書通信交通滞在費 領収書貼付台紙

議員氏名	片山 大介	費目 (○印を つける)	人件費	光熱水費	備品・消耗品費
報告対象月	28年 8月		事務所費	滞在費	組織活動費
通し番号	18		機関紙誌発行費		宣伝事業費
			調査研究費		繰り入れ(寄付)

お買上げ明細

商品名	数量	単価	金額
JM-17F-50 W [電子レンジ 17L 50Hz (東日本地域対応) ホワイト]	085500 1	5,480	5,480
ヨドバシエクスプレスメール便	040304 1	0	0
配達料金	000004 1	0	0
合計 (内消費税)			5,480 405
クレジットカード(...979 下3桁表示 1回払い)			5,480

\*\*\* 領収書 \*\*\*

2016/08/29 12:48

ご注文番号 2126277171

片山大介様

¥5,480-

内消費税 ¥405-

お支払い方法 クレジットカード(...979 下3桁表示 1回払い)

但し:ご注文番号2126277171の商品代金として確かに領収いたしました

(クレジットカード、ローンご利用の場合は収入印紙を貼付いたしません)

株式会社 **ヨドバシカメラ** [www.yodobashi.com](http://www.yodobashi.com)

〒169-8585 東京都新宿区北新宿3-20-1 TEL:03-3362-1010 FAX:03-3227-2164 e-mail:info@yodobashi.com

※台紙1枚につき領収書1枚のみ貼付する。

※台紙からはみ出るサイズの領収書は縮小コピーで貼付のこと。

※月毎に1から順に通し番号をつける。

(時系列に並べる必要は無いが、可能な限り費目は揃える)

※人件費支払いの際の個人情報、事務所口座など、公表を控えなければならない部分には各事務所においてマスキングを行い提出。) )

※原本は事務所で保管し、コピーを2部本部へ提出。郵送の場合締切日必着のこと。141107 文書

# 文書通信交通滞在費 領収書貼付台紙

議員氏名	片山 大介	費目 (○印を つける)	人件費	光熱水費	備品・消耗品費
報告対象月	28年 8 月		事務所費	滞在費	組織活動費
通し番号	19		機関紙誌発行費		宣伝事業費
			調査研究費		繰り入れ (寄付)

## 領収書

毎度ありがとうございます

片山大介 様

[別納引受]	
第一種定形外 @120	23.5g 1通 ¥120
小 計	¥120
郵便物引受合計通数 1通	
課税計	¥120
(内消費税等)	¥8)
非課税計	¥0
△合計	¥120
お預り金額	¥1,020
おつり	¥900

印紙税申告納  
付につき廻町  
税務署承認済



〒100-8798 日本郵便株式会社  
東京都千代田区霞が関1-3-2  
取扱日時：2016年 8月26日 16:58  
担当：矢内 光一  
発行No.160826A5944 端N11箱11  
連絡先：国会内郵便局  
TEL:03-3581-0681

※台紙1枚につき領収書1枚のみ貼付する。

※台紙からはみ出るサイズの領収書は縮小コピーで貼付のこと。

※月毎に1から順に通し番号をつける。

(時系列に並べる必要は無いが、可能な限り費目は揃える)

※人件費支払いの際の個人情報、事務所口座など、公表を控えなければならない部分には各事務所においてマスキングを行い提出。)

※原本は事務所で保管し、コピーを2部本部へ提出。郵送の場合締切日必着のこと。141107 文書

# 文書通信交通滞在費 領収書貼付台紙

議員氏名	片山 大介	費目 (○印を つける)	人件費	光熱水費	備品・消耗品費
報告対象月	28年 8月		事務所費	滞在費	組織活動費
通し番号	20		機関紙誌発行費		宣伝事業費
			調査研究費		繰り入れ(寄付)

レタカ一代

領 収 証

片山 大介

様

No. \_\_\_\_\_

★

¥ 5,476-

但

レタカ一代

平成28年 8月 17日 上記正に領収いたしました

収 入 印 紙	内 訳	
	税抜金額	
	消費税額等( %)	

コクヨ ウケ-107

〒650-0024 神戸市中央区海岸通1-2-14  
賢泰ビル2F

アーリーサービス

TEL 078-392-1110 FAX 078-392-1180

※台紙1枚につき領収書1枚のみ貼付する。

※台紙からはみ出るサイズの領収書は縮小コピーで貼付のこと。

※月毎に1から順に通し番号をつける。

(時系列に並べる必要は無いが、可能な限り費目は揃える)

※人件費支払いの際の個人情報、事務所口座など、公表を控えなければならない部分には各事務所においてマスキングを行い提出。)

※原本は事務所で保管し、コピーを2部本部へ提出。郵送の場合締切日必着のこと。141107 文書

## 文書通信交通滞在費 領収書貼付台紙

議員氏名	片山 大介	費目 (○印を つける)	人件費    光熱水費    備品・消耗品費 事務所費    滞在費    組織活動費 機関紙誌発行費    宣伝事業費 調査研究費    繰り入れ（寄付）
報告対象月	28年 8月		
通し番号	21		

東京→新幹(片道)



※台紙1枚につき領収書1枚のみ貼付する。

※台紙からはみ出るサイズの領収書は縮小コピーで貼付のこと。

※月毎に1から順に通し番号をつける。

(時系列に並べる必要は無いが、可能な限り費目は揃える)

※人件費支払いの際の個人情報、事務所口座など、公表を控えなければならない部分には各事務所においてマスキングを行い提出。) )

※原本は事務所で保管し、コピーを2部本部へ提出。郵送の場合締切日必着のこと。141107 文書

## 文書通信交通滞在費 領収書貼付台紙

議員氏名	片山 大介	費目 (○印を つける)	人件費      光熱水費      備品・消耗品費 事務所費    滞在費        組織活動費 機関紙誌発行費    宣伝事業費 調査研究費        繰り入れ (寄付)
報告対象月	28年 8月		
通し番号	22		

藤 → 新神戸 (片道)

### 領 収 書

Receipt

領収年月日 2016.-8.17 片山 大介様

金額 ￥14,160

(クレジット扱い)

購入商品 JR乗車券類 JR tickets

(60230 2枚)

東日本旅客鉄道株式会社

池袋駅

池袋駅VF17発行 00231-01

印紙税申告納  
 付につき渋谷  
 税務署承認済

※台紙1枚につき領収書1枚のみ貼付する。

※台紙からはみ出るサイズの領収書は縮小コピーで貼付のこと。

※月毎に1から順に通し番号をつける。

(時系列に並べる必要は無いが、可能な限り費目は揃える)

※人件費支払いの際の個人情報、事務所口座など、公表を控えなければならない部分には各事務所においてマスキングを行い提出。)

※原本は事務所で保管し、コピーを2部本部へ提出。郵送の場合締切日必着のこと。141107 文書

## 文書通信交通滞在費 領収書貼付台紙

議員氏名	片山 大介	費目 (○印を つける)	人件費      光熱水費      備品・消耗品費 事務所費    滞在費          組織活動費 機関紙誌発行費    宣伝事業費 調査研究費          繰り入れ (寄付)
報告対象月	28年 8月		
通し番号	23		

明石 → 東京(片道)

領 収 書

片山 大介 様

Receipt  
 領収年月日 2016.-8.18  
 金額 ￥14,900 (消費税等込み)  
 上記金額確かに領収いたしました

購入商品 JR乗車券類 JR tickets  
 (60195 2枚)  
 西日本旅客鉄道株式会社  
 明石駅  
 明石駅F2発行      00196-02

印紙税申告納  
 付につき大淀  
 税務署承認済

※台紙1枚につき領収書1枚のみ貼付する。

※台紙からはみ出るサイズの領収書は縮小コピーで貼付のこと。

※月毎に1から順に通し番号をつける。

(時系列に並べる必要は無いが、可能な限り費目は揃える)

※人件費支払いの際の個人情報、事務所口座など、公表を控えなければならない部分には各事務所においてマスキングを行い提出。)

※原本は事務所で保管し、コピーを2部本部へ提出。郵送の場合締切日必着のこと。141107文書



## 文書通信交通滞在費 領収書貼付台紙

議員氏名	片山 大介	費目 (○印を つける)	人件費	光熱水費	備品・消耗品費
報告対象月	28年 8月		事務所費	滞在費	組織活動費
通し番号	24		機関紙誌発行費		宣伝事業費
			調査研究費		繰り入れ (寄付)

新神戸 → 東京 (片道)



※台紙1枚につき領収書1枚のみ貼付する。

※台紙からはみ出るサイズの領収書は縮小コピーで貼付のこと。

※月毎に1から順に通し番号をつける。

(時系列に並べる必要は無いが、可能な限り費目は揃える)

※人件費支払いの際の個人情報、事務所口座など、公表を控えなければならない部分には各事務所においてマスキングを行い提出。)

※原本は事務所で保管し、コピーを2部本部へ提出。郵送の場合締切日必着のこと。141107 文書

## 文書通信交通滞在費 領収書貼付台紙

議員氏名	片山 大介	費目 (○印を つける)	人件費	光熱水費	備品	消耗品費
報告対象月	28年 8月		事務所費	滞在費	組織活動費	
通し番号	25		機関紙誌発行費		宣伝事業費	繰り入れ (寄付)
			調査研究費			

ご利用ありがとうございます。



料金所では一旦停車してください。

### 利用証明書

料金所 摂津南

TEL 072-654-7907  
 ハイウェイカード・回数券の払戻しは  
 2016年3月31日をもって終了しました

16年 8月28日 14時58分

車種 普通

通行料金 ￥510-

(外湯)

ETC 有効期限19年 7月

会員番号 (支払 - 1回払い)

\*\*\*\*\*30983682

はじめませんか? ETC! 詳しくは

[www.tokutoku-etc.jp](http://www.tokutoku-etc.jp)

西日本高速道路株式会社

大阪府大阪市北区堂島1-6-20

取扱番号2657-01-00

※台紙1枚につき領収書1枚のみ貼付する。

※台紙からはみ出るサイズの領収書は縮小コピーで貼付のこと。

※月毎に1から順に通し番号をつける。

(時系列に並べる必要は無いが、可能な限り費目は揃える)

※人件費支払いの際の個人情報、事務所口座など、公表を控えなければならない部分には各事務所においてマスキングを行い提出。) )

※原本は事務所で保管し、コピーを2部本部へ提出。郵送の場合締切日必着のこと。141107 文書

# 文書通信交通滞在費 領収書貼付台紙

議員氏名	片山 大介	費目 (○印を つける)	人件費	光熱水費	備品・消耗品費
報告対象月	28年 8月		事務所費	滞在費	組織活動費
通し番号	26		機関紙誌発行費		宣伝事業費
			調査研究費		繰り入れ(寄付)

ご利用ありがとうございます。



料金所では一旦停車してください。

## 利用証明書

料金所 滝野社

TEL 0795-48-2026  
 ハイウェイカードの払戻しは  
 2016年3月31日をもって終了しました

16年 8月28日15時46分

車種 普通

割引前料金 ￥1,900-

割引△ ￥290-

ご利用額 ￥1,610-

(外注)

—入口料金所— 吹田本線  
 ETC 有効期限19年 7月  
 会員番号 (支払 - 1回払い)  
 \*\*\*\*\*30983682  
 はじめませんか? ETC! 詳しくは  
[www.tokutoku-etc.jp](http://www.tokutoku-etc.jp)  
 西日本高速道路株式会社  
 大阪府大阪市北区堂島1-6-20  
 取扱番号215-00501504-19

※台紙1枚につき領収書1枚のみ貼付する。

※台紙からはみ出るサイズの領収書は縮小コピーで貼付のこと。

※月毎に1から順に通し番号をつける。

(時系列に並べる必要は無いが、可能な限り費目は揃える)

※人件費支払いの際の個人情報、事務所口座など、公表を控えなければならない部分には各事務所においてマスキングを行い提出。) )

※原本は事務所で保管し、コピーを2部本部へ提出。郵送の場合締切日必着のこと。141107 文書

## 文書通信交通滞在費 領収書貼付台紙

議員氏名	片山 大介	費目 (○印を つける)	人件費	光熱水費	備品・消耗品費
報告対象月	28年 8月		事務所費	滞在費	組織活動費
通し番号	27		機関紙誌発行費		宣伝事業費
			調査研究費		繰り入れ(寄付)

ご利用ありがとうございます。



料金所では一旦停車してください。

### 利用証明書

**料金所 吹田本線**

TEL 06-6877-5396  
 ハイウェイカードの払戻しは  
 2016年3月31日をもって終了しました

16年 8月28日 19時03分

**車種 普通**

**通行料金 ￥2,410-**

(内訳)

乳湯(近畿) ￥510-

乳湯(対距離) ￥1,900-

-入口料金所- 滝野社

VISA 有効期限21年 6月

会員番号 (支払 - 1回払い)

\*\*\*\*\*40879162

はじめませんか? ETC! 詳しくは

[www.tokutoku-etc.jp](http://www.tokutoku-etc.jp)

西日本高速道路株式会社

大阪府大阪市北区堂島1-6-20

取扱番号213-00081809-0000

※台紙1枚につき領収書1枚のみ貼付する。

※台紙からはみ出るサイズの領収書は縮小コピーで貼付のこと。

※月毎に1から順に通し番号をつける。

(時系列に並べる必要は無いが、可能な限り費目は揃える)

※人件費支払いの際の個人情報、事務所口座など、公表を控えなければならない部分には各事務所においてマスキングを行い提出。) )

※原本は事務所で保管し、コピーを2部本部へ提出。郵送の場合締切日必着のこと。141107 文書

# 文書通信交通滞在費 領収書貼付台紙

議員氏名	片山 大介	費目 (○印を つける)	人件費	光熱水費	備品・消耗品費
報告対象月	28年 8 月		事務所費	滞在費	組織活動費
通し番号	28		機関紙誌発行費	調査研究費	宣伝事業費

JR尾崎駅 → 久々第一福祉会館  
講演会場までタクシーで移動

## 領 収 証

本日は、ご乗車下さいましてありがとうございました。

車両番号 8080号

2016年08月27日

乗車料金  
¥1080円

立替金  
円

上記の通り正に領収致しました。

**工都タクシー株式会社**

尾崎市潮江4丁目1番28号

☎ (06)6497-0123

※台紙1枚につき領収書1枚のみ貼付する。

※台紙からはみ出るサイズの領収書は縮小コピーで貼付のこと。

※月毎に1から順に通し番号をつける。

(時系列に並べる必要は無いが、可能な限り費目は揃える)

※人件費支払いの際の個人情報、事務所口座など、公表を控えなければならない部分には各事務所においてマスキングを行い提出。)

※原本は事務所で保管し、コピーを2部本部へ提出。郵送の場合締切日必着のこと。141107 文書

## 文書通信交通滞在費 領収書貼付台紙

議員氏名	片山 大介	費目 (○印を つける)	人件費      光熱水費      備品・消耗品費 事務所費    滞在費          組織活動費 機関紙誌発行費    宣伝事業費 調査研究費          繰り入れ (寄付)
報告対象月	28年 8月		
通し番号	29		

新神戸 → 東京 (片道)

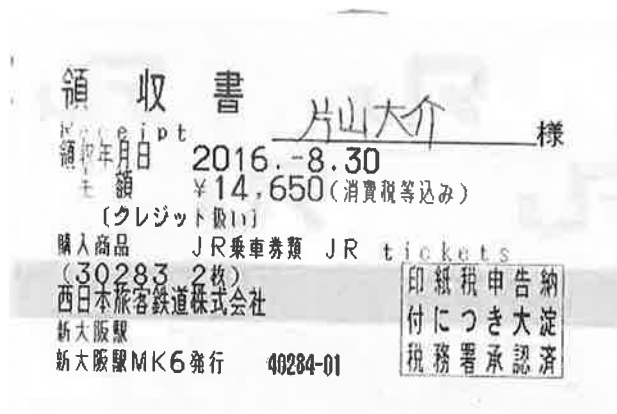

※台紙1枚につき領収書1枚のみ貼付する。

※台紙からはみ出るサイズの領収書は縮小コピーで貼付のこと。

※月毎に1から順に通し番号をつける。

(時系列に並べる必要は無いが、可能な限り費目は揃える)

※人件費支払いの際の個人情報、事務所口座など、公表を控えなければならない部分には各事務所においてマスキングを行い提出。)

※原本は事務所で保管し、コピーを2部本部へ提出。郵送の場合締切日必着のこと。141107 文書

# 文書通信交通滞在費 領収書貼付台紙

議員氏名	片山 大介	費目 (○印を つける)	人件費	光熱水費	備品・消耗品費
報告対象月	28年 8月		事務所費	滞在費	組織活動費
通し番号	30		機関紙誌発行費		宣伝事業費
			調査研究費		繰り入れ (寄付)

## 領収証

No. 531  
平成 28 年 8 月 31 日

片山 大介 様

¥ 12,852 -

但し 送料代

上記の金額正に領収いたしました

収 入  
印 紙

印刷・印判

**(株) サンエー**

代表取締役 原 博 一 人

〒164-0011 東京都豊田区中野 2-52-18

TEL. 3371-7950 FAX. 3371-5546



※台紙 1 枚につき領収書 1 枚のみ貼付する。

※台紙からはみ出るサイズの領収書は縮小コピーで貼付のこと。

※月毎に 1 から順に通し番号をつける。

(時系列に並べる必要は無いが、可能な限り費目は揃える)

※人件費支払いの際の個人情報、事務所口座など、公表を控えなければならない部分には各事務所においてマスキングを行い提出。) )

※原本は事務所で保管し、コピーを 2 部本部へ提出。郵送の場合締切日必着のこと。141107 文書

文書通信交通滞在費 領収書貼付台紙

議員氏名	片山 大介	費目 (○印を つける)	人件費	光熱水費	備品・消耗品費
報告対象月	28年 8月		事務所費	滞在費	組織活動費
通し番号	31		機関紙誌発行費	宣伝事業費	繰り入れ(寄付)
			調査研究費		

神新聞 新聞代

ご利用明細票

お取扱日	店番	取扱番号												
28-08-24	00087	A93340015												
取扱店	ロッカイナイ													
払込口座	00180-3	78223												
払込金額	*6,145	料金 *80												
<table border="1"> <tr> <td>口座番号</td> <td>00180-3</td> </tr> <tr> <td>振替先</td> <td>78223</td> </tr> <tr> <td>振替会社</td> <td>株式会社 金庫</td> </tr> <tr> <td>振替金額</td> <td>¥ 6,145</td> </tr> <tr> <td>ご依頼人</td> <td>片山 大介</td> </tr> <tr> <td>印</td> <td>片山 大介</td> </tr> </table>		口座番号	00180-3	振替先	78223	振替会社	株式会社 金庫	振替金額	¥ 6,145	ご依頼人	片山 大介	印	片山 大介	<b>振替受付票</b> 払込みの証拠となるものですから大切に保存して下さい。 料金には、消費税等が含まれています。 (ゆうちょ銀行)
口座番号	00180-3													
振替先	78223													
振替会社	株式会社 金庫													
振替金額	¥ 6,145													
ご依頼人	片山 大介													
印	片山 大介													
入金額	*10,000													
おつり	*3,775													
年金 新規お受取りキャンペーン 実施中! 詳しくは、貯金窓口へ。														

印紙税申告納付につき趣町  
税務署承認済

※台紙1枚につき領収書1枚のみ貼付する。

※台紙からはみ出るサイズの領収書は縮小コピーで貼付のこと。

※月毎に1から順に通し番号をつける。

(時系列に並べる必要は無いが、可能な限り費目は揃える)

※人件費支払いの際の個人情報、事務所口座など、公表を控えなければならない部分には各事務所においてマスキングを行い提出。) )

※原本は事務所で保管し、コピーを2部本部へ提出。郵送の場合締切日必着のこと。141107文書



文書通信交通滞在費 領収書貼付台紙

議員氏名	片山 大介	費目 (○印を つける)	人件費	光熱水費	備品・消耗品費
報告対象月	28年 8月		事務所費	滞在費	組織活動費
通し番号	32		機関紙誌発行費	調査研究費	宣伝事業費 繰り入れ (寄付)

領 収 書

片山大介 様

★ 637,764—

但 寄付として  
平成 28年 8月 31日 上記正に領収いたしました

内訳
税抜金額
消費税額等 ( % )

神戸市中央区北長狭通4-7-1元町駅前ビル2階東号  
日本維新の会参議院兵庫県選挙区第2支部

※台紙1枚につき領収書1枚のみ貼付する。

※台紙からはみ出るサイズの領収書は縮小コピーで貼付のこと。

※月毎に1から順に通し番号をつける。

(時系列に並べる必要は無いが、可能な限り費日は揃える)

※人件費支払いの際の個人情報、事務所口座など、公表を控えなければならない部分には各事務所においてマスキングを行い提出。) )

※原本は事務所で保管し、コピーを2部本部へ提出。郵送の場合締切日必着のこと。141107 文書