

# 文書通信交通滞在費 使途報告書

提出日 H28年 09月 28日

議員氏名	丸山穂高
報告対象月	H28年 7月

項目	金額 (円)	備考
1 経常経費	¥139,962	
(1) 人件費		
(2) 光熱水費		
(3) 備品・消耗品費		
(4) 事務所費	¥10,264	電話代・NHK受信料
(5) 滞在費	¥129,698	宿舍費・宿舍光熱費
2 政治活動費	¥24,150	
(1) 組織活動費	¥24,150	交通費・議員連盟会費
(2) 機関紙誌発行費		
(3) 宣伝事業費		
(4) 調査研究費		
3 政党支部繰入 (寄付)		
主な内訳		
主な内訳		
4 資金管理団体繰入 (寄付)	¥835,888	
主な内訳	¥50,000	事務所賃料
主な内訳	¥785,888	駐車場代・複合機リース費 等
5 支出合計	¥1,000,000	
6 前月からの繰越	¥0	
7 次月への繰越	¥0	

## 文書通信交通滞在費 領収書貼付台紙

議員氏名	丸山 穂高	費目 (○印をつける)	人件費	光熱水費	備品・消耗品費
報告対象月	H28年 07月		事務所費	滞在費	組織活動費
通し番号	No. /		機関紙誌発行費	宣伝事業費	繰り入れ(寄付)
			調査研究費		

### 領 収 書

NO. 46157

丸山 穂高 殿

金 2,789 円 也

平成 28 年 7 月 8 日

平成 28 年 6 月分 電話料金等内訳

電話料金等合計 2,789 円 事務所費

会館電話1 03 - 3508 - 7019

会社名	利用期間	基本料金	付加料金	度数料	その他	消費税	計
NTT東日本	4/26~5/25	0	800	753	0	124	1,682
NTT西日本	4/26~5/25	0	0	860	0	68	928
KDDI							-
ソフトバンク							-

会館電話2 03 - 3508 - 3819

会社名	利用期間	基本料金	付加料金	度数料	その他	消費税	計
NTT東日本	4/26~5/25	0	0	136	0	11	147
NTT西日本	4/26~5/25	0	0	30	0	2	32
KDDI							-
ソフトバンク							-

内線番号

利用期間	度数料	電報	計
			-

平成 28 年 6 月分 電気光熱水料及び自動車燃料等内訳

光熱水料等合計 0 円

科目	電気料金	ガス料金	水道料金	光熱料金	計
使用量	kWh	m	m <sup>3</sup>	円	
金額					-

平成 28 年 7 月 8 日

## 文書通信交通滞在費 領収書貼付台紙

議員氏名	丸山穂高	費目 (○印を つける)	人件費      光熱水費      備品・消耗品費 事務所費      滞在費      組織活動費 機関紙誌発行費      宣伝事業費 調査研究費      繰り入れ（寄付）
報告対象月	H28年 07月		
通し番号	No. 2		

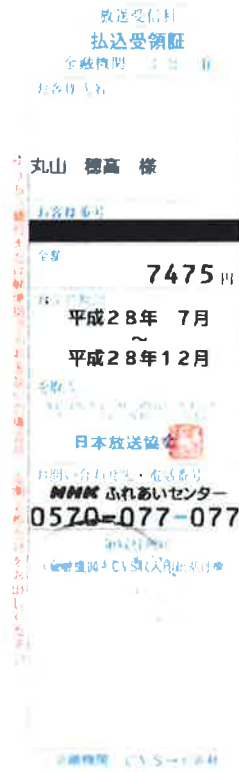

- ※台紙1枚につき領収書1枚のみ貼付する。
- ※台紙からはみ出るサイズの領収書は縮小コピーで貼付のこと。
- ※月毎に1から順に通し番号をつける。  
(時系列に並べる必要は無いが、可能な限り費目は揃える)
- ※人件費支払いの際の個人情報、事務所口座など、公表を控えなければならない部分には各事務所においてマスキングを行い提出。)
- ※原本は事務所で保管し、コピーを2部本部へ提出。郵送の場合締切日必着のこと。

文書通信交通滞在費 領収書貼付台紙

議員氏名	丸山 穂高	費目 (○印を つける)	人件費	光熱水費	備品・消耗品費
報告対象月	H28年 07月		事務所費	滞在費	組織活動費
通し番号	No. 3		機関紙誌発行費	調査研究費	宣伝事業費 繰り入れ (寄付)

議員宿舍経費内訳書

丸山 穂高 殿

■ 宿舍 ■ 号室 6月分

議員宿舍使用料 120,192 円

駐車場使用料 0 円

合計 120,192 円

衆議院事務局管理部管理課

※台紙1枚につき領収書1枚のみ貼付する。

※台紙からはみ出るサイズの領収書は縮小コピーで貼付のこと。

※月毎に1から順に通し番号をつける。

(時系列に並べる必要は無いが、可能な限り費目は揃える)

※人件費支払いの際の個人情報、事務所口座など、公表を控えなければならない部分には各事務所においてマスキングを行い提出。)

※原本は事務所で保管し、コピーを2部本部へ提出。郵送の場合締切日必着のこと。



文書通信交通滞在費 領収書貼付台紙

議員氏名	丸山 穂高	費目 (○印を つける)	人件費	光熱水費	備品・消耗品費
報告対象月	H28年 07月		事務所費	滞在費	組織活動費
通し番号	No. 5		機関紙誌発行費	宣伝事業費	繰り入れ (寄付)
			調査研究費		

(A) ご請求書兼ガス料金等払込金受領証		平成28年 6月分 (銀行・コンビニ用領収証)	
〒100-0014 千代田区 永田町2丁目 1-2  衆議院第2議員会館 910  丸山 穂高 様 927B-19888551017-3-00095	お客さま番号		<通信欄>
	ご請求額 (円・税込)		
	*3,894		
	お支払い期限日		期限日を過ぎてもお支払いの場合、延滞利息が発生いたします。(裏面もご覧ください)
平成28年 7月13日			
ご使用場所		丸山 穂高 様	
<料金内訳>	税込料金(内消費税等)	被計月日	ご使用量(m <sup>3</sup> )
ガス料金	3868円 ( 266円)	6/13	26
		ご使用期間	日数
		5/13~ 6/13	32
		契約種別	料金表
		暖+セット・B	
延滞利息	26円	対象検針日(28年 4月11日)	
		領収書貼付欄	

お問い合わせ先：東京ガスお客さまセンター 0570-002211 受付時間 9:00~19:00  
 ご利用になれない場合 03-5722-0111 日曜祝日は17:00まで  
 ゆうちょ銀行又は郵便局以外でお支払いの場合は、切り離さず銀行・コンビニエンスストア等にお持ちください。

東京ガス株式会社

- ※台紙1枚につき領収書1枚のみ貼付する。
- ※台紙からはみ出るサイズの領収書は縮小コピーで貼付のこと。
- ※月毎に1から順に通し番号をつける。  
(時系列に並べる必要は無いが、可能な限り費目は揃える)
- ※人件費支払いの際の個人情報、事務所口座など、公表を控えなければならない部分には各事務所においてマスキングを行い提出。)
- ※原本は事務所で保管し、コピーを2部本部へ提出。郵送の場合締切日必着のこと。

## 文書通信交通滞在費 領収書貼付台紙

議員氏名	丸山 穂高	費目 (○印を つける)	人件費 光熱水費 備品・消耗品費 事務所費 滞在費 組織活動費 機関紙誌発行費 宣伝事業費 調査研究費 繰り入れ(寄付)
報告対象月	H28年 07月		
通し番号	No. 6		

衆議院議員 丸山 穂高 先生

平成28年6月24日

### 平成28年7月 議員連盟会費等 歳費引去明細

歳費引去合計	<del>¥34,400</del>
--------	--------------------

〈内訳〉

◎党費(特別党員) ~~30,000~~

◎議員連盟会費 合計 4,400 ←組織活動費として

議員連盟名称	会費	議員連盟名称	会費
北朝鮮に拉致された日本人を早期に救出する為に行動する議員連盟	2,000		
和装振興議員連盟	500		
日本会議国会議員懇談会	500		
みんなで靖国神社に参拝する国会議員の会	※8月から		
国際観光産業振興議員連盟	500		
超党派「山の日」議員連盟	100		
日本・シンガポール友好促進議員連盟	500		
日本香港友好議員連盟	200		
休眠預金活用推進議員連盟	100		

【本件問合せ先】  
おおさか維新の会 国会議員団

## 文書通信交通滞在費 領収書貼付台紙

議員氏名	丸山穂高	費目 (○印を つける)	人件費	光熱水費	備品・消耗品費
報告対象月	H28年 07月		事務所費	滞在費	組織活動費
通し番号	No. 7		機関紙誌発行費	調査研究費	宣伝事業費

### 領 収 証

無線番号 127号  
 2016年07月14日  
 毎度ご乗車ありがとうございます。  
 (現金・チケット・クーポン・カード)

乗車料金	¥6760円
立替金(ETC含む)	¥640円
迎車	¥410円
<b>計</b>	<b>7810円</b>

お忘れ物は当社へ



千住営業所

TEL 03(3888)2151

お気付きの点は当社又は

(財)東京タクシーセンターへ

TEL 03(3648)0300

GPSコード

325-8347-235A

※台紙1枚につき領収書1枚のみ貼付する。

※台紙からはみ出るサイズの領収書は縮小コピーで貼付のこと。

※月毎に1から順に通し番号をつける。

(時系列に並べる必要は無いが、可能な限り費目は揃える)

※人件費支払いの際の個人情報、事務所口座など、公表を控えなければならない部分には各事務所においてマスキングを行い提出。) )

※原本は事務所で保管し、コピーを2部本部へ提出。郵送の場合締切日必着のこと。



## 文書通信交通滞在費 領収書貼付台紙

議員氏名	丸山穂高	費目 (○印を つける)	人件費	光熱水費	備品・消耗品費
報告対象月	H28年 07月		事務所費	滞在費	組織活動費
通し番号	No. 8		機関紙誌発行費	調査研究費	宣伝事業費



※台紙1枚につき領収書1枚のみ貼付する。

※台紙からはみ出るサイズの領収書は縮小コピーで貼付のこと。

※月毎に1から順に通し番号をつける。

(時系列に並べる必要は無いが、可能な限り費目は揃える)

※人件費支払いの際の個人情報、事務所口座など、公表を控えなければならない部分には各事務所においてマスキングを行い提出。) )

※原本は事務所で保管し、コピーを2部本部へ提出。郵送の場合締切日必着のこと。

文書通信交通滞在費 領収書貼付台紙

議員氏名	丸山穂高	費目 (○印を つける)	人件費	光熱水費	備品・消耗品費
報告対象月	H28年 07月		事務所費	滞在費	組織活動費
通し番号	No. 9		機関紙誌発行費	調査研究費	宣伝事業費

首都高速道路株式会社  
料金所 飯倉 車線02  
ご利用ありがとうございます。  
料金所では一旦停車してください。

令和 4 年 7 月 25 日 (月)  
普通

【現金】  
収受額 1,300円

収受日時  
2016年07月25日14:17  
連続利用有効日時  
2016年07月25日16:17  
まで

本書を発行した料金所を通過後、首都高速の出口を出ることなく、首都高速の料金所を連続利用する場合は、本書をご呈示下さい。ご呈示がない場合や一旦出口を出られた場合は再度料金を頂きます。  
首都高お客様センター 03-6667-5855  
(7:00~20:00/年中無休)

7684 14170032



- ※台紙1枚につき領収書1枚のみ貼付する。
- ※台紙からはみ出るサイズの領収書は縮小コピーで貼付のこと。
- ※月毎に1から順に通し番号をつける。  
(時系列に並べる必要は無いが、可能な限り費目は揃える)
- ※人件費支払いの際の個人情報、事務所口座など、公表を控えなければならない部分には各事務所においてマスキングを行い提出。)
- ※原本は事務所で保管し、コピーを2部本部へ提出。郵送の場合締切日必着のこと。

## 文書通信交通滞在費 領収書貼付台紙

議員氏名	丸山穂高	費目 (○印を つける)	人件費	光熱水費	備品・消耗品費
報告対象月	H28年 07月		事務所費	滞在費	組織活動費
通し番号	No. 10		機関紙誌発行費		宣伝事業費
			調査研究費		繰り入れ (寄付)

首都高速道路株式会社

料金所 **飯倉** 車線02

ご利用ありがとうございます。  
料金所では一旦停車してください。

**領 収 書**  
2016年 7月27日 (水)

**普 通**

【現金】

収受額 **1,300円**

収受日時  
**2016年07月27日09:27**

連続利用有効日時  
**2016年07月27日11:27**  
まで

本書を発行した料金所を通過後、首都高速の出口を出ることなく、首都高速の料金所を連続利用する場合は、本書をご呈示下さい。ご呈示かない場合や一旦出口を出られた場合は再度料金を頂きます。  
首都高お客様センター 03-6667-5855  
(7:00~20:00/年中無休)

7684 09270007



※台紙1枚につき領収書1枚のみ貼付する。

※台紙からはみ出るサイズの領収書は縮小コピーで貼付のこと。

※月毎に1から順に通し番号をつける。

(時系列に並べる必要は無いが、可能な限り費目は揃える)

※人件費支払いの際の個人情報、事務所口座など、公表を控えなければならない部分には各事務所においてマスキングを行い提出。) )

※原本は事務所で保管し、コピーを2部本部へ提出。郵送の場合締切日必着のこと。

## 文書通信交通滞在費 領収書貼付台紙

議員氏名	丸山 穂高	費目 (○印を つける)	人件費	光熱水費	備品・消耗品費
報告対象月	H28年 07月		事務所費	滞在費	組織活動費
通し番号	No. //		機関紙誌発行費	調査研究費	宣伝事業費

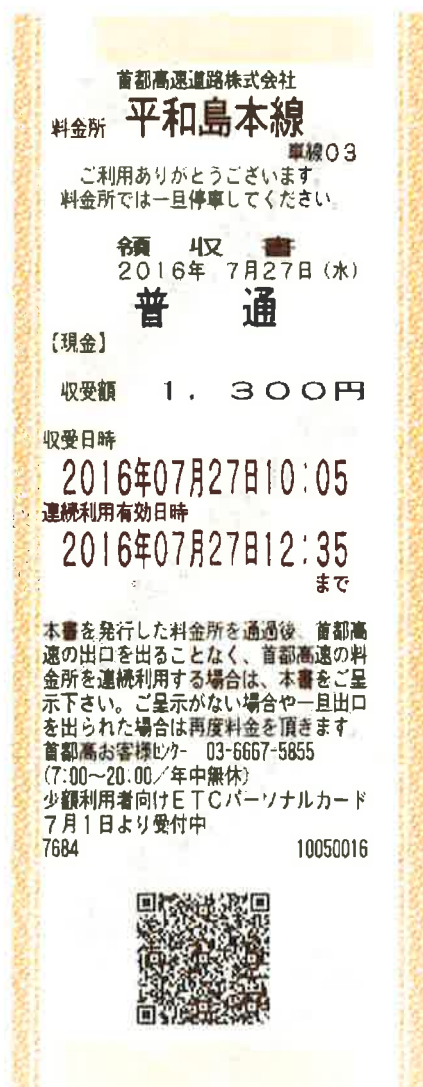

- ※台紙1枚につき領収書1枚のみ貼付する。
- ※台紙からはみ出るサイズの領収書は縮小コピーで貼付のこと。
- ※月毎に1から順に通し番号をつける。  
(時系列に並べる必要は無いが、可能な限り費目は揃える)
- ※人件費支払いの際の個人情報、事務所口座など、公表を控えなければならない部分には各事務所においてマスキングを行い提出。)
- ※原本は事務所で保管し、コピーを2部本部へ提出。郵送の場合締切日必着のこと。

## 文書通信交通滞在費 領収書貼付台紙

議員氏名	丸山穂高	費目 (○印を つける)	人件費	光熱水費	備品・消耗品費
報告対象月	H28年 07月		事務所費	滞在費	組織活動費
通し番号	No. 12		機関紙誌発行費	調査研究費	宣伝事業費

**領 収 証**

№ 511287

丸 山 様

★ 6,740

但し 高速代金 640 円を含む

28年 7月31日 車番 304

毎度ご乗車ありがとうございます 上記正に領収致しました

**イースタンエアポートモーターズ株式会社**

☎ 03 (6428) 4 8 7 1



※台紙1枚につき領収書1枚のみ貼付する。

※台紙からはみ出るサイズの領収書は縮小コピーで貼付のこと。

※月毎に1から順に通し番号をつける。

(時系列に並べる必要は無いが、可能な限り費目は揃える)

※人件費支払いの際の個人情報、事務所口座など、公表を控えなければならない部分には各事務所においてマスキングを行い提出。)

※原本は事務所で保管し、コピーを2部本部へ提出。郵送の場合締切日必着のこと。

# 文書通信交通滞在費 領収書貼付台紙

議員氏名	丸山穂高	費目 (○印を つける)	人件費	光熱水費	備品・消耗品費
報告対象月	H28年 07月		事務所費	滞在費	組織活動費
通し番号	No. 13		機関紙誌発行費	調査研究費	宣伝事業費

## 領収証

No. \_\_\_\_\_

丸山穂高

様

H28年 7月 20日

金額

283,588-

内

消費税等

現金

小切手

HISAGO #778

但 寄附金として

上記正に領収いたしました

〒598-0007 泉佐野市上町3-10-15-316

穂高会  
丸山穂高



※台紙1枚につき領収書1枚のみ貼付する。

※台紙からはみ出るサイズの領収書は縮小コピーで貼付のこと。

※月毎に1から順に通し番号をつける。

(時系列に並べる必要は無いが、可能な限り費目は揃える)

※人件費支払いの際の個人情報、事務所口座など、公表を控えなければならない部分には各事務所においてマスキングを行い提出。)

※原本は事務所で保管し、コピーを2部本部へ提出。郵送の場合締切日必着のこと。