

文書通信交通滞在費 使途報告書

提出日 平成 28 年 8 月 日

議員氏名	片山 虎之助
報告対象月	平成 28 年 6 月

項目	金額 (円)	備考
1 経常経費	¥103,871	
(1) 人件費		
(2) 光熱水費		
(3) 備品・消耗品費	¥103,871	事務用品、インク代
(4) 事務所費		
(5) 滞在費		
2 政治活動費	¥228,190	
(1) 組織活動費	¥209,230	交通費
(2) 機関紙誌発行費		
(3) 宣伝事業費		
(4) 調査研究費	¥18,960	新聞代(5紙)
3 政党支部繰入 (寄付)	¥1,604,890	
主な内訳	¥802,516	人件費(2名)
主な内訳	¥115,000	事務所賃料
4 資金管理団体繰入 (寄付)	¥0	
主な内訳		
主な内訳		
5 支出合計	¥1,936,951	
6 前月からの繰越	¥-76,009	
7 次月への繰越	¥-1,012,960	

文書通信交通滞在費 領収書貼付台紙

議員氏名	片山 虎之助	費目 (○印を つける)	人件費	光熱水費	備品・消耗品費
報告対象月	平成 28 年 6 月		事務所費	滞在費	組織活動費
通し番号	1		機関紙誌発行費		宣伝事業費
			調査研究費		繰り入れ (寄付)

払込受領証
(11名程度まで)

依頼代理会社
 ウェルネット株式会社
 カウネット担当販売店：
 (有) オフィスパートナー

銀行
 振込
 銀行
 振込
 銀行
 振込

払込人名：
 片山虎之助事務所 様

ご請求年月
 2016年05月度
 請求書番号
 41358 493

お買上合計 ¥96, 179
 消費税 ¥7, 692
 合計請求額 ¥103, 871

収入印紙
日本国 200円

※台紙 1 枚につき領収書 1 枚のみ貼付する。

※台紙からはみ出るサイズの領収書は縮小コピーで貼付のこと。

※月毎に 1 から順に通し番号をつける。

(時系列に並べる必要は無いが、可能な限り費目は揃える)

※人件費支払いの際の個人情報、事務所口座など、公表を控えなければならない部分には各事務所においてマスキングを行い提出。))

※原本は事務所で保管し、コピーを 2 部本部へ提出。郵送の場合締切日必着のこと。

文書通信交通滞在費 領収書貼付台紙

議員氏名	片山 虎之助	費目 (○印を つける)	人件費 光熱水費 備品・消耗品費 事務所費 滞在費 組織活動費 機関紙誌発行費 宣伝事業費 調査研究費 繰り入れ（寄付）
報告対象月	平成 28 年 6 月		
通し番号	2		

領 収 書

片山虎之助事務所様

Receipt
 領収年月日 2016.-6.-2
 金額 ￥10,570 (消費税等込み)
 上記金額確かに領収いたしました

購入商品 JR乗車券類 JR tickets
 (60279 4枚)
 西日本旅客鉄道株式会社
 茶屋町駅
 茶屋町駅@1発行 00280-01

印紙税申告納
 付につき大淀
 税務署承認済

※台紙 1 枚につき領収書 1 枚のみ貼付する。

※台紙からはみ出るサイズの領収書は縮小コピーで貼付のこと。

※月毎に 1 から順に通し番号をつける。

(時系列に並べる必要は無いが、可能な限り費目は揃える)

※人件費支払いの際の個人情報、事務所口座など、公表を控えなければならない部分には各事務所においてマスキングを行い提出。)

※原本は事務所で保管し、コピーを 2 部本部へ提出。郵送の場合締切日必着のこと。

文書通信交通滞在費 領収書貼付台紙

議員氏名	片山 虎之助	費目 (○印を つける)	人件費	光熱水費	備品・消耗品費
報告対象月	平成 28 年 6 月		事務所費	滞在費	組織活動費
通し番号	3		機関紙誌発行費	調査研究費	宣伝事業費

領 収 書

Receipt 片山虎之助事務所様

領収年月日 2016.-6.-2

金額 ￥30(消費税等込み)

上記金額確かに領収いたしました

購入商品 JR乗車券類 JR tickets
(_____ 枚)

西日本旅客鉄道株式会社
岡山駅
岡山駅F67発行 20072-01

印紙税申告納
付につき大淀
税務署承認済

※台紙1枚につき領収書1枚のみ貼付する。

※台紙からはみ出るサイズの領収書は縮小コピーで貼付のこと。

※月毎に1から順に通し番号をつける。

(時系列に並べる必要は無いが、可能な限り費目は揃える)

※人件費支払いの際の個人情報、事務所口座など、公表を控えなければならない部分には各事務所においてマスキングを行い提出。)

※原本は事務所で保管し、コピーを2部本部へ提出。郵送の場合締切日必着のこと。

文書通信交通滞在費 領収書貼付台紙

議員氏名	片山 虎之助	費目 (○印を つける)	人件費 光熱水費 備品・消耗品費 事務所費 滞在費 組織活動費 機関紙誌発行費 宣伝事業費 調査研究費 繰り入れ（寄付）
報告対象月	平成 28 年 6 月		
通し番号	4		

領 収 書
 Receipt 片山虎之助事務所様
 領収年月日 2016.-6.-2
 金額 ¥3,010 (消費税等込み)
 上記金額確かに領収いたしました
 購入商品 JR乗車券類 JR tickets
 (30367 1枚)
 西日本旅客鉄道株式会社
 新神戸駅
 新神戸駅F2発行 40368-02

納税申告
 につき
 大淀
 認済
 税務署

※台紙 1 枚につき領収書 1 枚のみ貼付する。

※台紙からはみ出るサイズの領収書は縮小コピーで貼付のこと。

※月毎に 1 から順に通し番号をつける。

(時系列に並べる必要は無いが、可能な限り費目は揃える)

※人件費支払いの際の個人情報、事務所口座など、公表を控えなければならない部分には各事務所においてマスキングを行い提出。)

※原本は事務所で保管し、コピーを 2 部本部へ提出。郵送の場合締切日必着のこと。

文書通信交通滞在費 領収書貼付台紙

議員氏名	片山 虎之助	費目 (○印を つける)	人件費	光熱水費	備品・消耗品費
報告対象月	平成 28 年 6 月		事務所費	滞在費	組織活動費
通し番号	5		機関紙誌発行費	調査研究費	宣伝事業費

領 収 書

Receipt
領収年月日 2016.-6.-3
領収金額 ¥12,460 (消費税等込み)

上記金額確かに領収いたしました

購入商品 JR乗車券類 JR tickets
(10057 4枚)
西日本旅客鉄道株式会社
岡山駅
岡山駅MK1発行 20058-02

印紙税申告納
付につき大淀
税務署承認済

※台紙 1 枚につき領収書 1 枚のみ貼付する。

※台紙からはみ出るサイズの領収書は縮小コピーで貼付のこと。

※月毎に 1 から順に通し番号をつける。

(時系列に並べる必要は無いが、可能な限り費目は揃える)

※人件費支払いの際の個人情報、事務所口座など、公表を控えなければならない部分には各事務所においてマスキングを行い提出。)

※原本は事務所で保管し、コピーを 2 部本部へ提出。郵送の場合締切日必着のこと。

文書通信交通滞在費 領収書貼付台紙

議員氏名	片山 虎之助	費目 (○印を つける)	人件費 光熱水費 備品・消耗品費 事務所費 滞在費 <u>組織活動費</u> 機関紙誌発行費 宣伝事業費 調査研究費 繰り入れ（寄付）
報告対象月	平成 28 年 6 月		
通し番号	6		

領 収 書

Receipt 片山虎之助事務所 様

領収年月日 2016.-6.-5

金額 ¥120 (消費税等込み)

上記金額確かに領収いたしました

購入商品 JR乗車券類 JR tickets
 (20310 1枚)
 東海旅客鉄道株式会社
 新大阪駅
 新大阪駅MV822発行 30311-02

印紙税申告納
 付につき名古屋中村
 税務署承認済

※台紙 1 枚につき領収書 1 枚のみ貼付する。

※台紙からはみ出るサイズの領収書は縮小コピーで貼付のこと。

※月毎に 1 から順に通し番号をつける。

(時系列に並べる必要は無いが、可能な限り費目は揃える)

※人件費支払いの際の個人情報、事務所口座など、公表を控えなければならない部分には各事務所においてマスキングを行い提出。)

※原本は事務所で保管し、コピーを 2 部本部へ提出。郵送の場合締切日必着のこと。

文書通信交通滞在費 領収書貼付台紙

議員氏名	片山 虎之助	費目 (○印を つける)	人件費 光熱水費 備品・消耗品費 事務所費 滞在費 <u>組織活動費</u> 機関紙誌発行費 宣伝事業費 調査研究費 繰り入れ（寄付）
報告対象月	平成 28 年 6 月		
通し番号	7		

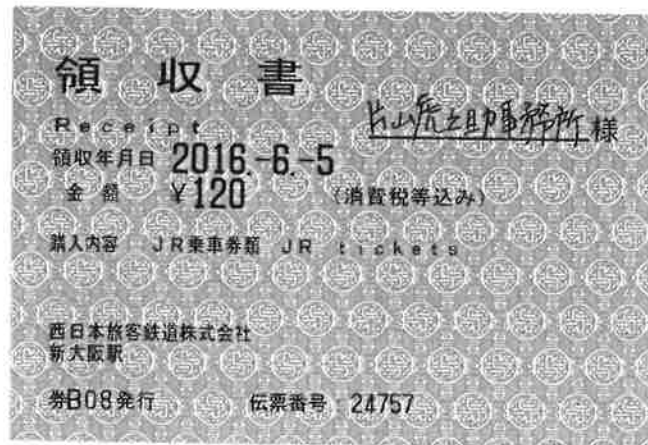

※台紙 1 枚につき領収書 1 枚のみ貼付する。

※台紙からはみ出るサイズの領収書は縮小コピーで貼付のこと。

※月毎に 1 から順に通し番号をつける。

（時系列に並べる必要は無いが、可能な限り費目は揃える）

※人件費支払いの際の個人情報、事務所口座など、公表を控えなければならない部分には各事務所においてマスキングを行い提出。）

※原本は事務所で保管し、コピーを 2 部本部へ提出。郵送の場合締切日必着のこと。

文書通信交通滞在費 領収書貼付台紙

議員氏名	片山 虎之助	費目 (○印を つける)	人件費	光熱水費	備品・消耗品費
報告対象月	平成 28 年 6 月		事務所費	滞在費	組織活動費
通し番号	8		機関紙誌発行費	調査研究費	宣伝事業費

領 収 書

Receipt 片山虎之助事務所 様

領収年月日 2016.-6.-7

金額 ￥12,060 (消費税等込み)

上記金額確かに領収いたしました

購入商品 JR乗車券類 JR tickets
(20534 4枚)

西日本旅客鉄道株式会社
岡山駅
岡山駅MK1 発行 30535-01

印紙税申告納
付につき大定
税務署承認済

※台紙 1 枚につき領収書 1 枚のみ貼付する。

※台紙からはみ出るサイズの領収書は縮小コピーで貼付のこと。

※月毎に 1 から順に通し番号をつける。

(時系列に並べる必要は無いが、可能な限り費目は揃える)

※人件費支払いの際の個人情報、事務所口座など、公表を控えなければならない部分には各事務所においてマスキングを行い提出。)

※原本は事務所で保管し、コピーを 2 部本部へ提出。郵送の場合締切日必着のこと。

文書通信交通滞在費 領収書貼付台紙

議員氏名	片山 虎之助	費目 (○印を つける)	人件費 光熱水費 備品・消耗品費 事務所費 滞在費 <u>組織活動費</u> 機関紙誌発行費 宣伝事業費 調査研究費 繰り入れ（寄付）
報告対象月	平成 28 年 6 月		
通し番号	9		

領 収 書

Receipt 片山虎之助事務所様

領収年月日 2016.-6.-9

金額 ¥6,030 (消費税等込み)

上記金額確かに領収いたしました

購入商品 JR乗車券類 JR tickets

(50005 1枚)

東海旅客鉄道株式会社

新大阪駅

新大阪駅 MV814 発行 60006-02

印紙税申告納
 付につき名古屋中村
 税務署承認済

※台紙 1 枚につき領収書 1 枚のみ貼付する。

※台紙からはみ出るサイズの領収書は縮小コピーで貼付のこと。

※月毎に 1 から順に通し番号をつける。

(時系列に並べる必要は無いが、可能な限り費目は揃える)

※人件費支払いの際の個人情報、事務所口座など、公表を控えなければならない部分には各事務所においてマスキングを行い提出。))

※原本は事務所で保管し、コピーを 2 部本部へ提出。郵送の場合締切日必着のこと。

文書通信交通滞在費 領収書貼付台紙

議員氏名	片山 虎之助	費目 (○印をつける)	人件費 光熱水費 備品・消耗品費 事務所費 滞在費 組織活動費 機関紙誌発行費 宣伝事業費 調査研究費 繰り入れ (寄付)
報告対象月	平成 28 年 6 月		
通し番号	10		

領 収 証

株式会社 JTB首都圏

片山虎之助事務所 様

下記の金額正に領収いたしました

¥ 14,690 ※

但し 6月11日 航空券代金として

ご入金内訳 2016/06/10 現 金 ¥14,690

¥0

〒100-0014 東京都千代田区永田町1-7-1
参議院別館2階
JTB首都圏 国会内店

領収箇所名、領収者印の無いもの及び金額訂正のものは無効です。

☎3013011

国会内店 03-5591-0044

X 017625

お客様用

※台紙 1 枚につき領収書 1 枚のみ貼付する。

※台紙からはみ出るサイズの領収書は縮小コピーで貼付のこと。

※月毎に 1 から順に通し番号をつける。

(時系列に並べる必要は無いが、可能な限り費目は揃える)

※人件費支払いの際の個人情報、事務所口座など、公表を控えなければならない部分には各事務所においてマスキングを行い提出。)

※原本は事務所で保管し、コピーを 2 部本部へ提出。郵送の場合締切日必着のこと。

文書通信交通滞在費 領収書貼付台紙

議員氏名	片山 虎之助	費目 (○印を つける)	人件費 光熱水費 備品・消耗品費
報告対象月	平成 28 年 6 月		事務所費 滞在費 組織活動費
通し番号	11		機関紙誌発行費 宣伝事業費 調査研究費 繰り入れ (寄付)

領 収 書

Receipt 片山虎之助事務所様

領収年月日 2016.-6.13

金額 ¥2,700 (消費税等込み)

上記金額確かに領収いたしました

購入商品 JR乗車券類 JR tickets
(60762 1枚)

西日本旅客鉄道株式会社

岡山駅

岡山駅MK6発行 00763-01

印紙税申告納
付につき大淀
税務署承認済

※台紙1枚につき領収書1枚のみ貼付する。

※台紙からはみ出るサイズの領収書は縮小コピーで貼付のこと。

※月毎に1から順に通し番号をつける。

(時系列に並べる必要は無いが、可能な限り費目は揃える)

※人件費支払いの際の個人情報、事務所口座など、公表を控えなければならない部分には各事務所においてマスキングを行い提出。))

※原本は事務所で保管し、コピーを2部本部へ提出。郵送の場合締切日必着のこと。

文書通信交通滞在費 領収書貼付台紙

議員氏名	片山 虎之助	費目 (○印を つける)	人件費	光熱水費	備品・消耗品費
報告対象月	平成 28 年 6 月		事務所費	滞在費	組織活動費
通し番号	12		機関紙誌発行費	調査研究費	宣伝事業費

領 収 書

片山虎之助 事務所 様

Receipt

領収年月日 2016.-6.16

金額 ￥13,990 (消費税等込み)

上記金額確かに領収いたしました

購入商品 JR乗車券類 JR tickets
(30136 2枚)

西日本旅客鉄道株式会社

岡山駅

岡山駅F7発行 40137-01

納 告 申 報 税 紙 印
済 認 承 署 務 税
大 淀 つき につ
付

※台紙 1 枚につき領収書 1 枚のみ貼付する。

※台紙からはみ出るサイズの領収書は縮小コピーで貼付のこと。

※月毎に 1 から順に通し番号をつける。

(時系列に並べる必要は無いが、可能な限り費目は揃える)

※人件費支払いの際の個人情報、事務所口座など、公表を控えなければならない部分には各事務所においてマスキングを行い提出。)

※原本は事務所で保管し、コピーを 2 部本部へ提出。郵送の場合締切日必着のこと。

文書通信交通滞在費 領収書貼付台紙

議員氏名	片山 虎之助	費目 (○印を つける)	人件費	光熱水費	備品・消耗品費
報告対象月	平成 28 年 6 月		事務所費	滞在費	組織活動費
通し番号	13		機関紙誌発行費	調査研究費	宣伝事業費

領 収 証

株式会社 **JTB** 首都圏

No 60868170100-01-46
2016 年 6 月 16 日

片山虎之助事務所 様
下記の金額正に領収いたしました

¥ 16,190 円

但し 6月17日 航空券代金として

ご入金
内 訳

2016/06/16 現 金 ¥16,190

出納責任 国会内店

〒100-0014 東京都千代田区永田町1-7-1
参議院別館2階
JTB首都圏 国会内店

領収個所名、領収者印の無いもの及び金額訂正のものは無効です。

03-3581-2057

X 017790
お客様用

03013011

※台紙 1 枚につき領収書 1 枚のみ貼付する。

※台紙からはみ出るサイズの領収書は縮小コピーで貼付のこと。

※月毎に 1 から順に通し番号をつける。

(時系列に並べる必要は無いが、可能な限り費目は揃える)

※人件費支払いの際の個人情報、事務所口座など、公表を控えなければならない部分には各事務所においてマスキングを行い提出。)

※原本は事務所で保管し、コピーを 2 部本部へ提出。郵送の場合締切日必着のこと。

文書通信交通滞在費 領収書貼付台紙

議員氏名	片山 虎之助	費目 (○印を つける)	人件費	光熱水費	備品・消耗品費
報告対象月	平成 28 年 6 月		事務所費	滞在費	組織活動費
通し番号	14		機関紙誌発行費	調査研究費	宣伝事業費

領 収 証

株式会社 JTB首都圏 **JTB**

No 60868179200-01-10
2016 年 6 月 17 日

片山虎之助事務所 様
下記の金額正に領収いたしました

¥ 17,140 *

但し 6月19日 航空券代金として

ご入金
内 訳

2016/06/17 現 金 ¥17,140

¥0

〒100-0014 東京都千代田区永田町1-7-1
参議院別館2階
JTB首都圏 国会内店

領収個所名、領収者印の無いもの及び金額訂正のものは無効です。
☎3013011

国会内店

03-3591-0044

X 017799
お客様用

※台紙 1 枚につき領収書 1 枚のみ貼付する。

※台紙からはみ出るサイズの領収書は縮小コピーで貼付のこと。

※月毎に 1 から順に通し番号をつける。

(時系列に並べる必要は無いが、可能な限り費目は揃える)

※人件費支払いの際の個人情報、事務所口座など、公表を控えなければならない部分には各事務所においてマスキングを行い提出。)

※原本は事務所で保管し、コピーを 2 部本部へ提出。郵送の場合締切日必着のこと。

文書通信交通滞在費 領収書貼付台紙

議員氏名	片山 虎之助	費目 (○印を つける)	人件費 光熱水費 備品・消耗品費 事務所費 滞在費 組織活動費 機関紙誌発行費 宣伝事業費 調査研究費 繰り入れ（寄付）
報告対象月	平成 28 年 6 月		
通し番号	15		

領 収 書

片山虎之助事務所様

Receipt

領収年月日 2016.-6.17

金額 ￥11,000 (消費税等込み)

上記金額確かに領収いたしました

購入商品 JR乗車券類 JR tickets
(20541 2枚)

西日本旅客鉄道株式会社
広島駅
広島駅MK6発行 30542-02

印紙税申告納
付につき大淀
税務署承認済

※台紙1枚につき領収書1枚のみ貼付する。

※台紙からはみ出るサイズの領収書は縮小コピーで貼付のこと。

※月毎に1から順に通し番号をつける。

(時系列に並べる必要は無いが、可能な限り費目は揃える)

※人件費支払いの際の個人情報、事務所口座など、公表を控えなければならない部分には各事務所においてマスキングを行い提出。)

※原本は事務所で保管し、コピーを2部本部へ提出。郵送の場合締切日必着のこと。

文書通信交通滞在費 領収書貼付台紙

議員氏名	片山 虎之助	費目 (○印を つける)	人件費 光熱水費 備品・消耗品費 事務所費 滞在費 組織活動費 機関紙誌発行費 宣伝事業費 調査研究費 繰り入れ（寄付）
報告対象月	平成 28 年 6 月		
通し番号	16		

領 収 書

Receipt 片山虎之助 事務所 様

領収年月日 2016.-6.19

金額 ¥14,190 (消費税等込み)

上記金額確かに領収いたしました

購入商品 JR乗車券類 JR tickets
 (40487 2枚)
 西日本旅客鉄道株式会社
 岡山駅
 岡山駅F6発行 50488-01

印紙税申告納
 付につき大淀
 税務署承認済

※台紙 1 枚につき領収書 1 枚のみ貼付する。

※台紙からはみ出るサイズの領収書は縮小コピーで貼付のこと。

※月毎に 1 から順に通し番号をつける。

(時系列に並べる必要は無いが、可能な限り費目は揃える)

※人件費支払いの際の個人情報、事務所口座など、公表を控えなければならない部分には各事務所においてマスキングを行い提出。)

※原本は事務所で保管し、コピーを 2 部本部へ提出。郵送の場合締切日必着のこと。

文書通信交通滞在費 領収書貼付台紙

議員氏名	片山 虎之助	費目 (○印を つける)	人件費	光熱水費	備品・消耗品費
報告対象月	平成 28 年 6 月		事務所費	滞在費	組織活動費
通し番号	17		機関紙誌発行費	調査研究費	宣伝事業費

領収書-No 134
窓口-No 1

領 収 書

片山虎之助事務所 様

金額 ￥11,000円
「消費税等込み」

但し、乗車券類代金として

上記金額確かに領収致しました

28年 6月20日
株式会社ジェイアール東海ツアーズ

ご利用いただきましてありがとうございます

印紙税申告納
付につき京橋
税務署承認

新大阪支店

担当者 印



※台紙 1 枚につき領収書 1 枚のみ貼付する。

※台紙からはみ出るサイズの領収書は縮小コピーで貼付のこと。

※月毎に 1 から順に通し番号をつける。

(時系列に並べる必要は無いが、可能な限り費目は揃える)

※人件費支払いの際の個人情報、事務所口座など、公表を控えなければならない部分には各事務所においてマスキングを行い提出。)

※原本は事務所で保管し、コピーを 2 部本部へ提出。郵送の場合締切日必着のこと。

文書通信交通滞在費 領収書貼付台紙

議員氏名	片山 虎之助	費目 (○印を つける)	人件費 光熱水費 備品・消耗品費 事務所費 滞在費 組織活動費 機関紙誌発行費 宣伝事業費 調査研究費 繰り入れ（寄付）
報告対象月	平成 28 年 6 月		
通し番号	18		

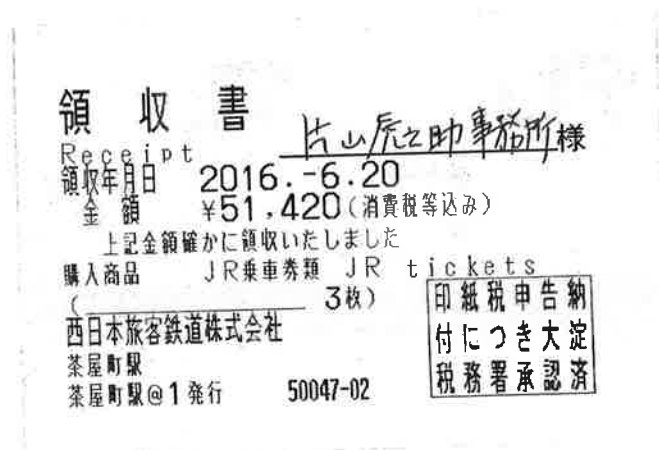

※台紙 1 枚につき領収書 1 枚のみ貼付する。

※台紙からはみ出るサイズの領収書は縮小コピーで貼付のこと。

※月毎に 1 から順に通し番号をつける。

(時系列に並べる必要は無いが、可能な限り費目は揃える)

※人件費支払いの際の個人情報、事務所口座など、公表を控えなければならない部分には各事務所においてマスキングを行い提出。))

※原本は事務所で保管し、コピーを 2 部本部へ提出。郵送の場合締切日必着のこと。

文書通信交通滞在費 領収書貼付台紙

議員氏名	片山 虎之助	費目 (○印を つける)	人件費 光熱水費 備品・消耗品費 事務所費 滞在費 <u>組織活動費</u> 機関紙誌発行費 宣伝事業費 調査研究費 繰り入れ（寄付）
報告対象月	平成 28 年 6 月		
通し番号	19		

領 収 書

Receipt 片山虎之助事務所 様

領収年月日 2016.-6.20

金 額 ¥6,030 (消費税等込み)

上記金額確かに領収いたしました

購入商品 JR乗車券類 JR tickets

(30045 1枚)

西日本旅客鉄道株式会社

茶屋町駅

茶屋町駅@1発行 40046-02

印紙税申告納
 付につき大淀
 税務署承認済

※台紙 1 枚につき領収書 1 枚のみ貼付する。

※台紙からはみ出るサイズの領収書は縮小コピーで貼付のこと。

※月毎に 1 から順に通し番号をつける。

(時系列に並べる必要は無いが、可能な限り費目は揃える)

※人件費支払いの際の個人情報、事務所口座など、公表を控えなければならない部分には各事務所においてマスキングを行い提出。)

※原本は事務所で保管し、コピーを 2 部本部へ提出。郵送の場合締切日必着のこと。

文書通信交通滞在費 領収書貼付台紙

議員氏名	片山 虎之助	費目 (○印を つける)	人件費	光熱水費	備品・消耗品費
報告対象月	平成 28 年 6 月		事務所費	滞在費	組織活動費
通し番号	20		機関紙誌発行費	調査研究費	宣伝事業費

領 収 証

片山虎之助事務所 様

2016年 6月30日

金 6, 480 円

ただし、乗車券類代
として、上記金額を受領しました。

本領収証は時間がたつと文字が薄くなる場合がありますので、
長期間保存する場合はコピーをお取り下さい。

印 紙 税 申 告 納
付 に つ き 渋谷
税 務 署 承 認 済

東日本旅客鉄道株式会社
新宿853 No.000042



※台紙 1 枚につき領収書 1 枚のみ貼付する。

※台紙からはみ出るサイズの領収書は縮小コピーで貼付のこと。

※月毎に 1 から順に通し番号をつける。

(時系列に並べる必要は無いが、可能な限り費目は揃える)

※人件費支払いの際の個人情報、事務所口座など、公表を控えなければならない部分には各事務所においてマスキングを行い提出。))

※原本は事務所で保管し、コピーを 2 部本部へ提出。郵送の場合締切日必着のこと。

文書通信交通滞在費 領収書貼付台紙

議員氏名	片山 虎之助	費目 (○印をつける)	人件費 光熱水費 備品・消耗品費 事務所費 滞在費 組織活動費 機関紙誌発行費 宣伝事業費 ○調査研究費 繰り入れ(寄付)
報告対象月	平成 28 年 6 月		
通し番号	21		

領 収 書

〒100-0014
 東京都千代田区永田町
 2-1-1
 参議院議員会館 418

片山 虎之助 様

平成28 年 6 月分
 〒100-0011
 東京都千代田区内幸町1-7-10
丸の内新聞事業協同組合
 電話東京(3504)2671

コード 14616801001 000021

新 聞 名	部 数	単 価	金 額	備 考
朝日新聞	1	4,037	4,037	
毎日新聞	1	4,037	4,037	
日本経済新聞	1	4,509	4,509	
産経新聞	1	3,034	3,034	
東京新聞	1	3,343	3,343	
合 計			18,960	円也 (消費税含む)

右の金額正に領収致しました。

年 月 日

※台紙 1 枚につき領収書 1 枚のみ貼付する。

※台紙からはみ出るサイズの領収書は縮小コピーで貼付のこと。

※月毎に 1 から順に通し番号をつける。

(時系列に並べる必要は無いが、可能な限り費目は揃える)

※人件費支払いの際の個人情報、事務所口座など、公表を控えなければならない部分には各事務所においてマスキングを行い提出。))

※原本は事務所で保管し、コピーを 2 部本部へ提出。郵送の場合締切日必着のこと。

文書通信交通滞在費 領収書貼付台紙

議員氏名	片山 虎之助	費目 (○印を つける)	人件費	光熱水費	備品・消耗品費
報告対象月	平成 28 年 6 月		事務所費	滞在費	組織活動費
通し番号	22		機関紙誌発行費	調査研究費	○ 宣伝事業費 繰り入れ (寄付)

領 収 証
片山 虎之助
様
No. _____

金額	4	1	6	0	4	8	9	0
----	---	---	---	---	---	---	---	---

但 寄付として
平成 28 年 6 月 30 日 上記正に領収いたしました

内 訳	〒700-0816 岡山市北区富田町2-5-11 サンジェルマン富田町201 おおさか維新の会参議院比例区第1支部 支部長 片山虎之助
税抜金額	
消費税額(%)	

GR1416

※台紙 1 枚につき領収書 1 枚のみ貼付する。

※台紙からはみ出るサイズの領収書は縮小コピーで貼付のこと。

※月毎に 1 から順に通し番号をつける。

(時系列に並べる必要は無いが、可能な限り費目は揃える)

※人件費支払いの際の個人情報、事務所口座など、公表を控えなければならない部分には各事務所においてマスキングを行い提出。)

※原本は事務所で保管し、コピーを 2 部本部へ提出。郵送の場合締切日必着のこと。