

文書通信交通滞在費 使途報告書

提出日 平成 28 年 7 月 25 日

議員氏名	片山 虎之助
報告対象月	平成 28 年 5 月

項目	金額 (円)	備考
1 経常経費	¥371,377	
(1) 人件費		
(2) 光熱水費		
(3) 備品・消耗品費	¥317,917	自動車整備代、事務用品、インク代
(4) 事務所費	¥53,460	自動車保険、郵送費
(5) 滞在費		
2 政治活動費	¥166,900	
(1) 組織活動費	¥147,940	交通費
(2) 機関紙誌発行費		
(3) 宣伝事業費		
(4) 調査研究費	¥18,960	新聞代(5紙)
3 政党支部繰入 (寄付)	¥1,033,964	
主な内訳	¥572,985	人件費(2名)
主な内訳	¥115,000	事務所賃料
4 資金管理団体繰入 (寄付)	¥0	
主な内訳		
主な内訳		
5 支出合計	¥1,572,241	
6 前月からの繰越	¥496,232	
7 次月への繰越	¥-76,009	

文書通信交通滞在費 領収書貼付台紙

議員氏名	片山 虎之助	費目 (○印を つける)	人件費	光熱水費	備品・消耗品費
報告対象月	平成 28 年 5 月		事務所費	滞在費	組織活動費
通し番号	1		機関紙誌発行費		宣伝事業費
			調査研究費		繰り入れ (寄付)

令頁4又書

SS. 30018114
2016年05月20日

片山虎之助 様

金額 ¥50,000円
(内消費税 ¥0)

〈内訳〉 現金
整備代金として



伝票No : 4931

端末No : 00

会社名 : 中央シェル石油販売 (株)

住 所 : 東京都中央区
銀座3-15-13

※台紙 1 枚につき領収書 1 枚のみ貼付する。

※台紙からはみ出るサイズの領収書は縮小コピーで貼付のこと。

※月毎に 1 から順に通し番号をつける。

(時系列に並べる必要は無いが、可能な限り費目は揃える)

※人件費支払いの際の個人情報、事務所口座など、公表を控えなければならない部分には各事務所においてマスキングを行い提出。)

※原本は事務所で保管し、コピーを 2 部本部へ提出。郵送の場合締切日必着のこと。

文書通信交通滞在費 領収書貼付台紙

議員氏名	片山 虎之助	費目 (○印を つける)	人件費	光熱水費	備品・消耗品費
報告対象月	平成 28 年 5 月		事務所費	滞在費	組織活動費
通し番号	2		機関紙誌発行費	調査研究費	宣伝事業費

EDION
エディオン

2016年05月27日

領 収 証

片山 虎之助 事務所 様

金額 ￥216,000 -

但し 事務用品

消費税等16,000円含んでおります

発行者

印紙税申告納
付につき 北
税務署承認済

株式会社 エディオン
(作成地)
大阪府大阪市北区中之島二丁目
3番33号



※台紙1枚につき領収書1枚のみ貼付する。

※台紙からはみ出るサイズの領収書は縮小コピーで貼付のこと。

※月毎に1から順に通し番号をつける。

(時系列に並べる必要は無いが、可能な限り費目は揃える)

※人件費支払いの際の個人情報、事務所口座など、公表を控えなければならない部分には各事務所においてマスキングを行い提出。))

※原本は事務所で保管し、コピーを2部本部へ提出。郵送の場合締切日必着のこと。

文書通信交通滞在費 領収書貼付台紙

議員氏名	片山 虎之助	費目 (○印を つける)	人件費	光熱水費	○備品・消耗品費
報告対象月	平成 28 年 5 月		事務所費	滞在費	組織活動費
通し番号	3		機関紙誌発行費	調査研究費	宣伝事業費

振替払込請求書
兼受領証

通常払込料金 加入者負担	00180	9	901139
加入者名	ウェルネット株式会社(カウネット) <small>カウネット担当販売店: (有) オフィスパートナー</small>		
金額	千	百	十 万 千 百 十 円
	5	1	9 1 7
依頼人住所氏名	片山虎之助事務所 様		
料 金	ご請求年月: 2016年04月度 請求書番号: 41214980 コンビニ取扱店控え		
備 考	日 附 印	28-05-18 岡山 野田屋町 郵便局 (54369) N94370016	

この受領証は、大切に保管してください。

※台紙 1 枚につき領収書 1 枚のみ貼付する。

※台紙からはみ出るサイズの領収書は縮小コピーで貼付のこと。

※月毎に 1 から順に通し番号をつける。

(時系列に並べる必要は無いが、可能な限り費目は揃える)

※人件費支払いの際の個人情報、事務所口座など、公表を控えなければならない部分には各事務所においてマスキングを行い提出。))

※原本は事務所で保管し、コピーを 2 部本部へ提出。郵送の場合締切日必着のこと。

文書通信交通滞在費 領収書貼付台紙

議員氏名	片山 虎之助	費目 (○印をつける)	人件費	光熱水費	備品・消耗品費
報告対象月	平成 28 年 5 月		事務所費	滞在費	組織活動費
通し番号	4		機関紙誌発行費	調査研究費	宣伝事業費

平成28年度 自動車税納税通知書兼領収証書 公

12959 # 1 - 1

片山 虎之助 様



切り取らないで金融機関・郵便局・コンビニにお出しください。

年度	岡山県平成28年度自動車税全期	登録番号	
税額	51,000円 延滞金	円 合計	51,000円
納付番号		納期限	平成28年5月31日
確認番号			

上記のとおり納付してください。
平成28年5月2日

〒700-8604 岡山市北区弓之町6-1

岡山県備前県民局長



(裏面も御覧ください。)
取納代行 (株)電算システム

上記の金額を領収しました。

領収日付印
28.5.18
収入印紙不要
納税者保管

※台紙1枚につき領収書1枚のみ貼付する。

※台紙からはみ出るサイズの領収書は縮小コピーで貼付のこと。

※月毎に1から順に通し番号をつける。

(時系列に並べる必要は無いが、可能な限り費目は揃える)

※人件費支払いの際の個人情報、事務所口座など、公表を控えなければならない部分には各事務所においてマスキングを行い提出。)

※原本は事務所で保管し、コピーを2部本部へ提出。郵送の場合締切日必着のこと。

文書通信交通滞在費 領収書貼付台紙

議員氏名	片山 虎之助	費目 (○印を つける)	人件費	光熱水費	備品・消耗品費
報告対象月	平成 28 年 5 月		事務所費	滞在費	組織活動費
通し番号	5		機関紙誌発行費	調査研究費	宣伝事業費 繰り入れ (寄付)

領収書

毎度ありがとうございます

片山虎之助 事務所 様

[販売]	
星の物語シリーズ第3集	
820円 1枚	¥820
おもてなしの花第5集・82	
820円 2枚	¥1,640

小 計	¥2,460
課税計	¥0
(内消費税等)	¥0)
非課税計	¥2,460
△計	¥2,460

印紙税申告納
付につき廻町
税務署承認済



〒100-8798 日本郵便株式会社
東京都千代田区霞が関1-3-2
取扱日時：2016年 5月 2日 11:34

※台紙1枚につき領収書1枚のみ貼付する。

※台紙からはみ出るサイズの領収書は縮小コピーで貼付のこと。

※月毎に1から順に通し番号をつける。

(時系列に並べる必要は無いが、可能な限り費目は揃える)

※人件費支払いの際の個人情報、事務所口座など、公表を控えなければならない部分には各事務所においてマスキングを行い提出。))

※原本は事務所で保管し、コピーを2部本部へ提出。郵送の場合締切日必着のこと。

文書通信交通滞在費 領収書貼付台紙

議員氏名	片山 虎之助	費目 (○印を つける)	人件費 光熱水費 備品・消耗品費 事務所費 滞在費 組織活動費 機関紙誌発行費 宣伝事業費 調査研究費 繰り入れ（寄付）
報告対象月	平成 28 年 5 月		
通し番号	6		

領 収 書

片山虎之助事務所様

Receipt
 領収年月日 2016.-5.-3
 金額 ￥12,000 (消費税等込み)
 上記金額確かに領収いたしました。

購入商品 JR乗車券類 JR tickets
 (40039 4枚)
 西日本旅客鉄道株式会社
 茶屋町駅
 茶屋町駅@1発行 50040-02

印紙税申告納
 付につき大定
 税務署承認済

※台紙 1 枚につき領収書 1 枚のみ貼付する。

※台紙からはみ出るサイズの領収書は縮小コピーで貼付のこと。

※月毎に 1 から順に通し番号をつける。

(時系列に並べる必要は無いが、可能な限り費目は揃える)

※人件費支払いの際の個人情報、事務所口座など、公表を控えなければならない部分には各事務所においてマスキングを行い提出。))

※原本は事務所で保管し、コピーを 2 部本部へ提出。郵送の場合締切日必着のこと。

文書通信交通滞在費 領収書貼付台紙

議員氏名	片山 虎之助	費目 (○印を つける)	人件費 光熱水費 備品・消耗品費 事務所費 滞在費 組織活動費 機関紙誌発行費 宣伝事業費 調査研究費 繰り入れ（寄付）
報告対象月	平成 28 年 5 月		
通し番号	7		

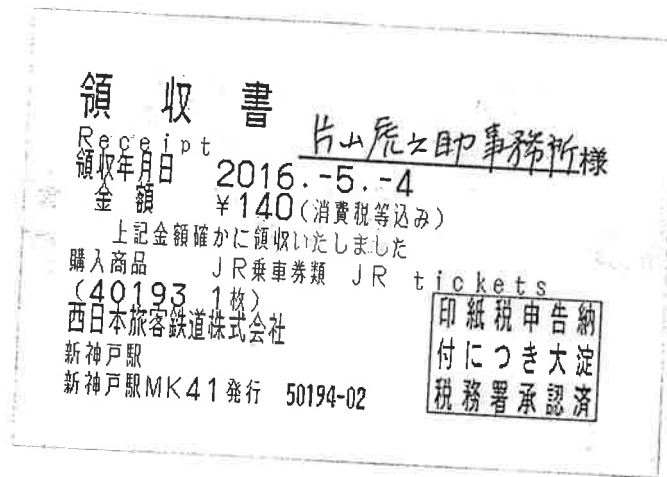

※台紙 1 枚につき領収書 1 枚のみ貼付する。

※台紙からはみ出るサイズの領収書は縮小コピーで貼付のこと。

※月毎に 1 から順に通し番号をつける。

（時系列に並べる必要は無いが、可能な限り費目は揃える）

※人件費支払いの際の個人情報、事務所口座など、公表を控えなければならない部分には各事務所においてマスキングを行い提出。）

※原本は事務所で保管し、コピーを 2 部本部へ提出。郵送の場合締切日必着のこと。

文書通信交通滞在費 領収書貼付台紙

議員氏名	片山 虎之助	費目 (○印を つける)	人件費 光熱水費 備品・消耗品費 事務所費 滞在費 組織活動費 機関紙誌発行費 宣伝事業費 調査研究費 繰り入れ（寄付）
報告対象月	平成 28 年 5 月		
通し番号	8		

領 収 書

片山虎之助事務所様

Receipt

領収年月日 2016.-5.-4

金額 ￥140 (消費税等込み)

上記金額確かに領収いたしました

購入商品 JR乗車券類 JR tickets
(50145 1枚)

西日本旅客鉄道株式会社

新神戸駅

新神戸駅MK40発行 60146-02

印紙税申告納
 付につき大定
 税務署承認済

※台紙 1 枚につき領収書 1 枚のみ貼付する。

※台紙からはみ出るサイズの領収書は縮小コピーで貼付のこと。

※月毎に 1 から順に通し番号をつける。

(時系列に並べる必要は無いが、可能な限り費目は揃える)

※人件費支払いの際の個人情報、事務所口座など、公表を控えなければならない部分には各事務所においてマスキングを行い提出。))

※原本は事務所で保管し、コピーを 2 部本部へ提出。郵送の場合締切日必着のこと。

文書通信交通滞在費 領収書貼付台紙

議員氏名	片山 虎之助	費目 (○印を つける)	人件費 光熱水費 備品・消耗品費 事務所費 滞在費 組織活動費 機関紙誌発行費 宣伝事業費 調査研究費 繰り入れ（寄付）
報告対象月	平成 28 年 5 月		
通し番号	9		

領 収 証

株式会社 JTB首都圏

No 00953546578-01-97
2016 年 5 月 2 日

片山虎之助事務所 様
下記の金額正に領収いたしました

¥ 2 3 , 3 0 0 ※

但し 5 月 4 日 JR 乗車券代金として

ご入金内訳 2016/05/02 現 金 ¥23,300

¥0

〒100-0014 東京都千代田区永田町1-1-1
JTB首都圏 国会内店
領収箇所名、領収者印の無いもの及び金額訂正のものは無効です。
⑧3013011

03-3591-0044

X 016743

お客様用

※台紙 1 枚につき領収書 1 枚のみ貼付する。

※台紙からはみ出るサイズの領収書は縮小コピーで貼付のこと。

※月毎に 1 から順に通し番号をつける。

（時系列に並べる必要は無いが、可能な限り費目は揃える）

※人件費支払いの際の個人情報、事務所口座など、公表を控えなければならない部分には各事務所においてマスキングを行い提出。）

※原本は事務所で保管し、コピーを 2 部本部へ提出。郵送の場合締切日必着のこと。

文書通信交通滞在費 領収書貼付台紙

議員氏名	片山 虎之助	費目 (○印を つける)	人件費	光熱水費	備品・消耗品費
報告対象月	平成 28 年 5 月		事務所費	滞在費	○組織活動費
通し番号	10		機関紙誌発行費	調査研究費	宣伝事業費

領 収 証

株式会社 **JTB首都圏** 

片山虎之助事務所 様
下記の金額正に領収いたしました。

No 60867323600-01-66
2016 年 5 月 2 日

¥ 17,140 ※

但し 5月 5日 航空券代金として

ご入金 2016/05/02 現 金 ¥17,140
内 訳

¥0

〒100-0014 東京都千代田区永田町1-7-1 参議院利権2階 国会内店
JTB首都圏 国会内店

領収個所名、領収者印の無いもの及び金額訂正のものは無効です。
03-3591-0044

03013011

X 016769
お客様用

※台紙 1 枚につき領収書 1 枚のみ貼付する。

※台紙からはみ出るサイズの領収書は縮小コピーで貼付のこと。

※月毎に 1 から順に通し番号をつける。

(時系列に並べる必要は無いが、可能な限り費目は揃える)

※人件費支払いの際の個人情報、事務所口座など、公表を控えなければならない部分には各事務所においてマスキングを行い提出。)

※原本は事務所で保管し、コピーを 2 部本部へ提出。郵送の場合締切日必着のこと。

文書通信交通滞在費 領収書貼付台紙

議員氏名	片山 虎之助	費目 (○印を つける)	人件費	光熱水費	備品・消耗品費
報告対象月	平成 28 年 5 月		事務所費	滞在費	組織活動費
通し番号	11		機関紙誌発行費		宣伝事業費
			調査研究費		繰り入れ (寄付)

領 収 書

片山虎之助事務所様

Receipt

領収年月日 2016.-5.14

金額 ¥11,730 (消費税等込み)

上記金額確かに領収いたしました

購入商品 JR乗車券類 JR tickets

(30934 4枚)

西日本旅客鉄道株式会社

岡山駅

岡山駅MK1発行 40935-01

印紙税申告納
付につき大淀
税務署承認済

※台紙 1 枚につき領収書 1 枚のみ貼付する。

※台紙からはみ出るサイズの領収書は縮小コピーで貼付のこと。

※月毎に 1 から順に通し番号をつける。

(時系列に並べる必要は無いが、可能な限り費目は揃える)

※人件費支払いの際の個人情報、事務所口座など、公表を控えなければならない部分には各事務所においてマスキングを行い提出。))

※原本は事務所で保管し、コピーを 2 部本部へ提出。郵送の場合締切日必着のこと。

文書通信交通滞在費 領収書貼付台紙

議員氏名	片山 虎之助	費目 (○印を つける)	人件費	光熱水費	備品・消耗品費
報告対象月	平成 28 年 5 月		事務所費	滞在費	組織活動費
通し番号	12		機関紙誌発行費	調査研究費	宣伝事業費

領 収 書

片山虎之助事務所様

Receipt
領収年月日 2016.-5.16

領収金額 ¥6,230 (消費税等込み)

上記金額確かに領収いたしました

購入商品 JR乗車券類 JR tickets
(20457 1枚)

西日本旅客鉄道株式会社
岡山駅
岡山駅MK6発行 30458-02

印紙税申告納
付につき大淀
税務署承認済

※台紙1枚につき領収書1枚のみ貼付する。

※台紙からはみ出るサイズの領収書は縮小コピーで貼付のこと。

※月毎に1から順に通し番号をつける。

(時系列に並べる必要は無いが、可能な限り費目は揃える)

※人件費支払いの際の個人情報、事務所口座など、公表を控えなければならない部分には各事務所においてマスキングを行い提出。)

※原本は事務所で保管し、コピーを2部本部へ提出。郵送の場合締切日必着のこと。

文書通信交通滞在費 領収書貼付台紙

議員氏名	片山 虎之助	費目 (○印を つける)	人件費	光熱水費	備品・消耗品費
報告対象月	平成 28 年 5 月		事務所費	滞在費	組織活動費
通し番号	13		機関紙誌発行費		宣伝事業費
			調査研究費		繰り入れ (寄付)

領 収 書

片山虎之助事務所様

Receipt
領収年月日 2016.-5.17

金額 ¥6,230 (消費税等込み)

上記金額確かに領収いたしました

購入商品 JR乗車券類 JR tickets
(30010 2枚)

西日本旅客鉄道株式会社

新大阪駅
新大阪駅MK1発行 40011-02

印紙税申告納
付につき大淀
税務署承認済

※台紙 1 枚につき領収書 1 枚のみ貼付する。

※台紙からはみ出るサイズの領収書は縮小コピーで貼付のこと。

※月毎に 1 から順に通し番号をつける。

(時系列に並べる必要は無いが、可能な限り費目は揃える)

※人件費支払いの際の個人情報、事務所口座など、公表を控えなければならない部分には各事務所においてマスキングを行い提出。))

※原本は事務所で保管し、コピーを 2 部本部へ提出。郵送の場合締切日必着のこと。

文書通信交通滞在費 領収書貼付台紙

議員氏名	片山 虎之助	費目 (○印を つける)	人件費 光熱水費 備品・消耗品費 事務所費 滞在費 組織活動費 機関紙誌発行費 宣伝事業費 調査研究費 繰り入れ(寄付)
報告対象月	平成 28 年 5 月		
通し番号	14		

領 収 証

株式会社 JTB首都圏

片山虎之助事務所 様
下記の金額正に領収いたしました

¥ 3 4 , 2 8 0 ※

但し 5月20日 21日 航空券代金として

ご入金内訳 2016/05/19 現 金 ¥34,280

¥0

〒100-0014 東京都千代田区永田町1-7-1
参議院別館2階
JTB首都圏 国会内店

領収箇所名、領収者印の無いもの及び金額訂正のものは無効です。
☎3013011

国会内店 03-3591-0044

X 017005

お客様用

※台紙 1 枚につき領収書 1 枚のみ貼付する。

※台紙からはみ出るサイズの領収書は縮小コピーで貼付のこと。

※月毎に 1 から順に通し番号をつける。

(時系列に並べる必要は無いが、可能な限り費目は揃える)

※人件費支払いの際の個人情報、事務所口座など、公表を控えなければならない部分には各事務所においてマスキングを行い提出。))

※原本は事務所で保管し、コピーを 2 部本部へ提出。郵送の場合締切日必着のこと。

文書通信交通滞在費 領収書貼付台紙

議員氏名	片山 虎之助	費目 (○印を つける)	人件費	光熱水費	備品・消耗品費
報告対象月	平成 28 年 5 月		事務所費	滞在費	組織活動費
通し番号	15		機関紙誌発行費	調査研究費	宣伝事業費

領 収 書

片山 虎之助 事務所 様

Receipt

領収年月日 2016. - 5. 31

金額 ￥36,750 (消費税等込み)

上記金額確かに領収いたしました。

購入商品 JR乗車券類 JR tickets
(40060 12枚)

西日本旅客鉄道株式会社

岡山駅 岡山駅F5発行 50061-02

印紙税申告納
付につき大定
税務署承認済

※台紙1枚につき領収書1枚のみ貼付する。

※台紙からはみ出るサイズの領収書は縮小コピーで貼付のこと。

※月毎に1から順に通し番号をつける。

(時系列に並べる必要は無いが、可能な限り費目は揃える)

※人件費支払いの際の個人情報、事務所口座など、公表を控えなければならない部分には各事務所においてマスキングを行い提出。))

※原本は事務所で保管し、コピーを2部本部へ提出。郵送の場合締切日必着のこと。

文書通信交通滞在費 領収書貼付台紙

議員氏名	片山 虎之助	費目 (○印を つける)	人件費	光熱水費	備品・消耗品費
報告対象月	平成 28 年 5 月		事務所費	滞在費	組織活動費
通し番号	16		機関紙誌発行費	宣伝事業費	繰り入れ (寄付)
			調査研究費		

領 収 書

〒100-0014
 東京都千代田区永田町
 2-1-1
 参議院議員会館 418

片山 虎之助 様

平成28 年 5 月分
 〒100-0011
 東京都千代田区内幸町1-7-10
丸の内新聞事業協同組合
 電話東京(3504)2671

コード 14616801001 000021

新 聞 名	部 数	単 価	金 額	備 考
朝日新聞	1	4,037 円	4,037 円	
毎日新聞	1	4,037	4,037	
日本経済新聞	1	4,509	4,509	
産経新聞	1	3,034	3,034	
東京新聞	1	3,343	3,343	
合 計			18,960 円也	

右の金額正に領収致しました。

(消費税込) 年 月 日

- ※台紙 1 枚につき領収書 1 枚のみ貼付する。
- ※台紙からはみ出るサイズの領収書は縮小コピーで貼付のこと。
- ※月毎に 1 から順に通し番号をつける。
 (時系列に並べる必要は無いが、可能な限り費目は揃える)
- ※人件費支払いの際の個人情報、事務所口座など、公表を控えなければならない部分には各事務所においてマスキングを行い提出。)
- ※原本は事務所で保管し、コピーを 2 部本部へ提出。郵送の場合締切日必着のこと。

文書通信交通滞在費 領収書貼付台紙

議員氏名	片山 虎之助	費目 (○印を つける)	人件費	光熱水費	備品・消耗品費	
報告対象月	平成 28 年 5 月		事務所費	滞在費	組織活動費	
通し番号	17		機関紙誌発行費	○ 宣伝事業費		
			調査研究費	○ 繰り入れ (寄付)		

領 収 証 片山 虎之助 様 No. _____

金額

¥ 1033964

但 寄付として

平成 28 年 5 月 31 日 上記正に領収いたしました

内 訳

税抜金額

消費税額(%)

〒700-0816 岡山市北区富田町2-5-11

サンジェルマン富田町201

おおさか維新の会参議院比例区第1支部

支部長 片山 虎之助

GR1414

※台紙 1 枚につき領収書 1 枚のみ貼付する。

※台紙からはみ出るサイズの領収書は縮小コピーで貼付のこと。

※月毎に 1 から順に通し番号をつける。

(時系列に並べる必要は無いが、可能な限り費目は揃える)

※人件費支払いの際の個人情報、事務所口座など、公表を控えなければならない部分には各事務所においてマスキングを行い提出。))

※原本は事務所で保管し、コピーを 2 部本部へ提出。郵送の場合締切日必着のこと。