

文書通信交通滞在費 使途報告書

提出日 28年 7月 20日

議員氏名	木下 智彦
報告対象月	28年 4月

項目	金額（円）	備考
1 経常経費	¥208,303	
（1）人件費	¥0	
（2）光熱水費	¥0	
（3）備品・消耗品費	¥39,107	新聞購読料他
（4）事務所費	¥20,749	電話代
（5）滞在費	¥148,447	宿舍代
2 政治活動費	¥227,071	
（1）組織活動費	¥143,911	移動交通費・カーシェアリング他
（2）機関紙誌発行費	¥78,840	ポスティング代
（3）宣伝事業費	¥0	
（4）調査研究費	¥4,320	資料購入
3 政党支部繰入（寄付）	¥0	
主な内訳	¥0	
主な内訳	¥0	
4 資金管理団体繰入（寄付）	¥0	
主な内訳	¥0	
主な内訳	¥0	
5 支出合計	¥435,374	
6 前月からの繰越	¥105,712	
7 次月への繰越	¥670,338	次月機関紙発行予定

文書通信交通滞在費 領収書貼付台紙

議員氏名	木下 智彦	費目 (○印をつける)	人件費	光熱水費	備品	○消耗品費
報告対象月	28年 4月		事務所費	滞在費	組織活動費	
通し番号	①		機関紙誌発行費	宣伝事業費	繰り入れ (寄付)	
			調査研究費			



三井住友VISAカード 7/19/16, 11:56 PM

2016年5月10日のお支払い明細

2016年4月25日 発行

お名前	木下 智彦 様	金融機関	
お支払い日		支店	
お支払い合計額		科目	
会員番号 (カード名称/加入・切替日)		口座番号	

お客様の個人情報保護のため、口座番号の下3桁を表示していません。

ご利用日	ご利用店名	ご利用 金額	支払 区分	今回 回数	お支払い金額	(お支払い総額)	(内手数料)	備考
						現地通貨額	略称	

三井住友VISAカード 7/19/16, 11:56 PM

#	16/03/31	ドコモご利用料金	13,744	1	1	13,744	4月分	

※台紙 1
※台紙 2
※月毎に
(時系 5
※人件費
において
※原本 1

ト事務所

文書通信交通滞在費 領収書貼付台紙

議員氏名	木下 智彦	費目 (○印をつける)	人件費	光熱水費	備品・消耗品費
報告対象月	28年 4月		事務所費	滞在費	組織活動費
通し番号	②		機関紙誌発行費	宣伝事業費	繰り入れ(寄付)



三井住友VISAカード

7/19/16, 11:59 PM

2016年5月10日のお支払い明細

2016年4月25日 発行

お名前	木下 智彦 様	金融機関	
お支払い日		支店	
お支払い合計額		科目	
会員番号 (カード名称/ 加入・切替日)		口座番号	

お客様の個人情報保護のため、口座番号の下3桁を表示しておりません

お客様の個人情報保護のため、会員番号の下3桁を表示しておりません。

ご利用日	ご利用店名	ご利用金額	支払区分	今回回数	お支払い金額	(お支払い総額)	(内手数料)	備考
						現地通貨額	暗号 換算レート	換算日
# 16/04/01	日経1D決済	5,509	1	1	5,509			0
# 16/04/10	ADOBE CREATIVE CLOUD (800-833-6687)	5,378	1	1	5,378	5378.00	JPY 1.0000	04 11 0

※ 残高は、ご利用のカードの残高となります。

三井住友カード株式会社
大阪市中央区今橋4丁目 5-15
登録番号 近畿財務局長(11) 第00209号

お問い合わせ先 お手元にカードをご用意の上、お手続きください。
0120-210-085

※電話番号はお間違いないようにおかけください。

カード紛失盗難/24時間年中無休 0120-919-456 (03-6627-4057)

※台紙1

※台紙カ

※月毎に

(時系タ

※人件費支払いの際の個人情報、事務所口座など、公表を控えなければならない部分には各事務所においてマスキングを行い提出。))

※原本は事務所で保管し、コピーを2部本部へ提出。郵送の場合締切日必着のこと。

文書通信交通滞在費 領収書貼付台紙

議員氏名	木下 智彦	費目 (○印をつける)	人件費	光熱水費	備品・消耗品費
報告対象月	28年 4月		事務所費	滞在費	組織活動費
通し番号	③		機関紙誌発行費	宣伝事業費	繰り入れ (寄付)
			調査研究費		



三井住友VISAカード

7/19/16, 11:57 PM

2016年6月10日のお支払い明細

2016年5月25日 発行

お名前 木下 智彦 様

お支払い日

お支払い合計額

会員番号
(カード名称/
加入・切替日)

金融機関

支店

科目

口座番号

お客様の個人情報保護のため、口座番号の下3桁を表示して
おりません

お客様の個人情報保護のため、会員番号の下3桁を表示していません。

ご利用日	ご利用店名	ご利用 金額	支払 区分	今回 回数	お支払い金額	(お支払い総額)		(内手数料)		備 考
						現地通貨額	種別	換算レート	換算日	
✓ # 16/04/12	ETC 関西支社	1,100	1	1	1,100	自豊中	至京都南	軽・二		○
✓ # 16/04/17	西日本高速道路 関西支社	1,330	1	1	1,330	自京都南	至豊中	普通車		○
✓ # 16/04/23	ETC 関西支社	1,330	1	1	1,330	自豊中	至京都南	普通車		○

三井住友VISAカード

7/19/16, 11:57 PM

※台紙1
※台紙2
※毎月
(時系)
※人件費
において
※原本に

✓ # 16/04/30	タイムズカープラス	20,652	1	1	20,652					○
✓ # 16/04/30	イズメディアモル	432	1	1	432					○

各事務所

7/19/16

文書通信交通滞在費 領収書貼付台紙

議員氏名	木下 智彦	費目 (○印をつける)	人件費	光熱水費	備品・消耗品費
報告対象月	28年 4月		事務所費	滞在費	組織活動費
通し番号	④		機関紙誌発行費	宣伝事業費	繰り入れ(寄付)
			調査研究費		



三井住友VISAカード

7/20/16, 12:00 AM

2016年6月10日のお支払い明細

2016年5月25日 発行

お名前 木下 智彦 様

金融機関

お支払い日

支店

お支払い合計額

科目

口座番号

会員番号
(カード名称/
加入・切替日)

お客様の個人情報保護のため、口座番号の下3桁を表示して
おりません

お客様の個人情報保護のため、会員番号の下3桁を表示してありません。

ご利用日	ご利用店名	ご利用 金額	支払 区分	今回 回数	お支払い金額	《お支払い総額》		《内手数料》		備考
						現地通貨額	暗号	換算レート	換算日	
✓ # 16/05/05	ソフトバンクM (04月分)	7,022	1	1	7,022					○
✓ # 16/05/05	ソフトバンクM (04月分)	7,022	1	1	7,022					○

三井住友VISAカード

7/19/16, 11:57 PM

※台紙1枚
※台紙か
※月毎に
(時系列
※人件費

においてマスキングを行い提出。)

※原本は事務所で保管し、コピーを2部本部へ提出。郵送の場合締切日必着のこと。

各事務所

文書通信交通滞在費 領収書貼付台紙

議員氏名	木下 智彦	費目 (○印を つける)	人件費	光熱水費	備品・消耗品費
報告対象月	28年 4月		事務所費	滞在費	組織活動費
通し番号	⑤		機関紙誌発行費	宣伝事業費	繰り入れ（寄付）
			調査研究費		



モバイル Suica 残額ご利用明細

残額履歴 (101件)

月	日	種別	利用駅	種別	利用駅	残額	差額
04	04	入	SU庄内	出	SU梅田	¥2,129	-190
04	04	入	SU東梅田	出	SU天満橋	¥1,949	-180
04	08	入	SU空港	出	SU堂池	¥1,749	-200
04	08	入	SU堂池	出	SU庄内	¥1,559	-190
04	11	入	SU天王寺	出	SU心斎橋	¥1,319	-240
04	11	入	SU心斎橋	出	SU梅田	¥1,079	-240
04	11	入	SU梅田	出	SU庄内	¥889	-190
04	12	入	SU庄内	出	SU堂池	¥699	-190
04	12	入	SU堂池	出	SU空港	¥499	-200
04	15	入	地味市十	出	永田町	¥334	-185
04	15	入	SU梅田	出	SU庄内	¥144	-190
04	16	入	SU河原町	出	SU相川	¥4,774	-370
04	23	入	SU庄内	出	SU梅田	¥4,584	-190
04	23	入	SU空港	出	SU堂池	¥4,384	-200
04	23	入	SU堂池	出	SU庄内	¥4,194	-190
04	28	入	SU堂池	出	SU堂池	¥3,994	-200
04	28	入	SU堂池	出	SU堂中	¥3,844	-150
04	29	入	SU庄内	出	SU梅田	¥3,654	-190
04	29	入	SU梅田	出	SU長崎	¥3,374	-280

2016/7/20

ご利用ありがとうございます。

システム上の都合上、最新のご利用明細が反映されていない場合があります。

(1/2)

東日本旅客鉄道株式会社

※台紙1枚に

※台紙から18、19、20、21、22、23、24、25、26、27、28、29、30、31、32、33、34、35、36、37、38、39、40、41、42、43、44、45、46、47、48、49、50、51、52、53、54、55、56、57、58、59、60、61、62、63、64、65、66、67、68、69、70、71、72、73、74、75、76、77、78、79、80、81、82、83、84、85、86、87、88、89、90、91、92、93、94、95、96、97、98、99、100、101、102、103、104、105、106、107、108、109、110、111、112、113、114、115、116、117、118、119、120、121、122、123、124、125、126、127、128、129、130、131、132、133、134、135、136、137、138、139、140、141、142、143、144、145、146、147、148、149、150、151、152、153、154、155、156、157、158、159、160、161、162、163、164、165、166、167、168、169、170、171、172、173、174、175、176、177、178、179、180、181、182、183、184、185、186、187、188、189、190、191、192、193、194、195、196、197、198、199、200、201、202、203、204、205、206、207、208、209、210、211、212、213、214、215、216、217、218、219、220、221、222、223、224、225、226、227、228、229、230、231、232、233、234、235、236、237、238、239、240、241、242、243、244、245、246、247、248、249、250、251、252、253、254、255、256、257、258、259、260、261、262、263、264、265、266、267、268、269、270、271、272、273、274、275、276、277、278、279、280、281、282、283、284、285、286、287、288、289、290、291、292、293、294、295、296、297、298、299、300、301、302、303、304、305、306、307、308、309、310、311、312、313、314、315、316、317、318、319、320、321、322、323、324、325、326、327、328、329、330、331、332、333、334、335、336、337、338、339、340、341、342、343、344、345、346、347、348、349、350、351、352、353、354、355、356、357、358、359、360、361、362、363、364、365、366、367、368、369、370、371、372、373、374、375、376、377、378、379、380、381、382、383、384、385、386、387、388、389、390、391、392、393、394、395、396、397、398、399、400、401、402、403、404、405、406、407、408、409、410、411、412、413、414、415、416、417、418、419、420、421、422、423、424、425、426、427、428、429、430、431、432、433、434、435、436、437、438、439、440、441、442、443、444、445、446、447、448、449、450、451、452、453、454、455、456、457、458、459、460、461、462、463、464、465、466、467、468、469、470、471、472、473、474、475、476、477、478、479、480、481、482、483、484、485、486、487、488、489、490、491、492、493、494、495、496、497、498、499、500、501、502、503、504、505、506、507、508、509、510、511、512、513、514、515、516、517、518、519、520、521、522、523、524、525、526、527、528、529、530、531、532、533、534、535、536、537、538、539、540、541、542、543、544、545、546、547、548、549、550、551、552、553、554、555、556、557、558、559、560、561、562、563、564、565、566、567、568、569、570、571、572、573、574、575、576、577、578、579、580、581、582、583、584、585、586、587、588、589、590、591、592、593、594、595、596、597、598、599、600、601、602、603、604、605、606、607、608、609、610、611、612、613、614、615、616、617、618、619、620、621、622、623、624、625、626、627、628、629、630、631、632、633、634、635、636、637、638、639、640、641、642、643、644、645、646、647、648、649、650、651、652、653、654、655、656、657、658、659、660、661、662、663、664、665、666、667、668、669、670、671、672、673、674、675、676、677、678、679、680、681、682、683、684、685、686、687、688、689、690、691、692、693、694、695、696、697、698、699、700、701、702、703、704、705、706、707、708、709、710、711、712、713、714、715、716、717、718、719、720、721、722、723、724、725、726、727、728、729、730、731、732、733、734、735、736、737、738、739、740、741、742、743、744、745、746、747、748、749、750、751、752、753、754、755、756、757、758、759、760、761、762、763、764、765、766、767、768、769、770、771、772、773、774、775、776、777、778、779、780、781、782、783、784、785、786、787、788、789、790、791、792、793、794、795、796、797、798、799、800、801、802、803、804、805、806、807、808、809、810、811、812、813、814、815、816、817、818、819、820、821、822、823、824、825、826、827、828、829、830、831、832、833、834、835、836、837、838、839、840、841、842、843、844、845、846、847、848、849、850、851、852、853、854、855、856、857、858、859、860、861、862、863、864、865、866、867、868、869、870、871、872、873、874、875、876、877、878、879、880、881、882、883、884、885、886、887、888、889、890、891、892、893、894、895、896、897、898、899、900、901、902、903、904、905、906、907、908、909、910、911、912、913、914、915、916、917、918、919、920、921、922、923、924、925、926、927、928、929、930、931、932、933、934、935、936、937、938、939、940、941、942、943、944、945、946、947、948、949、950、951、952、953、954、955、956、957、958、959、960、961、962、963、964、965、966、967、968、969、970、971、972、973、974、975、976、977、978、979、980、981、982、983、984、985、986、987、988、989、990、991、992、993、994、995、996、997、998、999、1000、1001、1002、1003、1004、1005、1006、1007、1008、1009、1010、1011、1012、1013、1014、1015、1016、1017、1018、1019、1020、1021、1022、1023、1024、1025、1026、1027、1028、1029、1030、1031、1032、1033、1034、1035、1036、1037、1038、1039、1040、1041、1042、1043、1044、1045、1046、1047、1048

※月毎に1から順に通し番号をつける。

(時系列に並べる必要は無いが、可能な限り費目は揃える)

※人件費支払いの際の個人情報、事務所口座など、公表を控えなければならない部分には各事務所においてマスキングを行い提出。)

※原本は事務所で保管し、コピーを2部本部へ提出。郵送の場合締切日必着のこと。

文書通信交通滞在費 領収書貼付台紙

議員氏名	木下 智彦	費目 (○印を つける)	人件費	光熱水費	備品・消耗品費
報告対象月	28年 4月		事務所費	滞在費	組織活動費
通し番号	⑥		機関紙誌発行費	宣伝事業費	繰り入れ(寄付)
			調査研究費		



領収証

毎度ご乗車ありがとうございます。

(現金・チケット・クーポン・カード)

無線番号 3923号

2016年04月01日

乗車料金 ￥6670円

立替金(ETC含む) ￥640円

迎車 ￥410円

計 7720円

お忘れ物は当社へご連絡下さい。

 日本交通グループ

扇橋交通株式会社

東京都江戸川区西小岩2-16-17

TEL 03-3659-2221

GPSコード

325-2247-284A

※台紙1枚につき領収書1枚のみ貼付する。

※台紙からはみ出るサイズの領収書は縮小コピーで貼付のこと。

※月毎に1から順に通し番号をつける。

(時系列に並べる必要は無いが、可能な限り費目は揃える)

※人件費支払いの際の個人情報、事務所口座など、公表を控えなければならない部分には各事務所においてマスキングを行い提出。)

※原本は事務所で保管し、コピーを2部本部へ提出。郵送の場合締切日必着のこと。

文書通信交通滞在費 領収書貼付台紙

議員氏名	木下 智彦	費目 (○印を つける)	人件費 光熱水費 備品・消耗品費
報告対象月	28年 4月		事務所費 滞在費 組織活動費
通し番号	⑦		機関紙誌発行費 宣伝事業費 調査研究費 繰り入れ（寄付）

領 収 書
 Receipt
 領収年月日 2016.-4.-1
 金 額 ￥640(消費税等込み)
 上記金額確かに領収いたしました
 購入商品 バス乗車券類 Bus Ticket
 阪空港交通株式会社
 発行 74532

※台紙1枚につき領収書1枚のみ貼付する。

※台紙からはみ出るサイズの領収書は縮小コピーで貼付のこと。

※月毎に1から順に通し番号をつける。

（時系列に並べる必要は無いが、可能な限り費目は揃える）

※人件費支払いの際の個人情報、事務所口座など、公表を控えなければならない部分には各事務所においてマスキングを行い提出。）

※原本は事務所で保管し、コピーを2部本部へ提出。郵送の場合締切日必着のこと。

文書通信交通滞在費 領収書貼付台紙

議員氏名	木下 智彦	費目 (○印を つける)	人件費	光熱水費	備品・消耗品費
報告対象月	28年 4月		事務所費	滞在費	組織活動費
通し番号	⑧		機関紙誌発行費	宣伝事業費	繰り入れ(寄付)
			調査研究費		



納品書(領収書)

2016年04月02日 17:00 伝票No. 1930
売上 サイン

VISA カード 〇〇〇〇
XXXXXXXXXXXX5555
1234 5678

0022-00
ハイオク ガソリン P14 ￥48.3
数量 4.16 L
単価 @116

合計 ￥48.3
内消費税(8.00%) ￥3.6
クレジット支払 ()

支払方法 一括
有効期限 XX年XX月
消費税は請求書で請求させて頂き、お
レシートを折りたたんで保管の
印字面が内側になる様をお願いします

山文商事株式会社
D1Dセルフ枚方池之宮SS
大阪府 枚方市
堂山2丁目8番10号
TEL: 072-849-8650 SS-600762
Eメール: 1930-05 7630-7630 2016 04 02
FAX: 21847

※台紙1枚につき領収書1枚のみ貼付する。

※台紙からはみ出るサイズの領収書は縮小コピーで貼付のこと。

※月毎に1から順に通し番号をつける。

(時系列に並べる必要は無いが、可能な限り費目は揃える)

※人件費支払いの際の個人情報、事務所口座など、公表を控えなければならない部分には各事務所においてマスキングを行い提出。)

※原本は事務所で保管し、コピーを2部本部へ提出。郵送の場合締切日必着のこと。

文書通信交通滞在費 領収書貼付台紙

議員氏名	木下 智彦	費目 (○印を つける)	人件費	光熱水費	備品・消耗品費
報告対象月	28年 4月		事務所費	滞在費	組織活動費
通し番号	⑨		機関紙誌発行費	宣伝事業費	繰り入れ（寄付）
			調査研究費		



＜領収書＞

[NO. 5]
16年04月03日08:48 -- 04月03日13:26
駐車料金 500円
合計 500円
お預り 1,000円
お釣 500円
NO.0447-1

※台紙1枚につき領収書1枚のみ貼付する。

※台紙からはみ出るサイズの領収書は縮小コピーで貼付のこと。

※月毎に1から順に通し番号をつける。

（時系列に並べる必要は無いが、可能な限り費目は揃える）

※人件費支払いの際の個人情報、事務所口座など、公表を控えなければならない部分には各事務所においてマスキングを行い提出。）

※原本は事務所で保管し、コピーを2部本部へ提出。郵送の場合締切日必着のこと。

文書通信交通滞在費 領収書貼付台紙

議員氏名	木下 智彦	費目 (○印をつける)	人件費	光熱水費	備品・消耗品費
報告対象月	28年 4月		事務所費	滞在費	組織活動費
通し番号	⑩		機関紙誌発行費	宣伝事業費	繰り入れ(寄付)
			調査研究費		



種別 乗車
乗車券
乗車券
出庫時刻 2016年 4月 3日(日) 15:44
駐車時間 1:09
駐車料金 A料金 300円
合 計 300円
現金領収額 300円
お預り 300円
お釣り 0円

またのご利用をお待ちしております。

- ※台紙 1 枚につき領収書 1 枚のみ貼付する。
- ※台紙からはみ出るサイズの領収書は縮小コピーで貼付のこと。
- ※月毎に 1 から順に通し番号をつける。
(時系列に並べる必要は無いが、可能な限り費目は揃える)
- ※人件費支払いの際の個人情報、事務所口座など、公表を控えなければならない部分には各事務所においてマスキングを行い提出。)
- ※原本は事務所で保管し、コピーを 2 部本部へ提出。郵送の場合締切日必着のこと。

文書通信交通滞在費 領収書貼付台紙

議員氏名	木下 智彦	費目 (○印をつける)	人件費	光熱水費	備品・消耗品費
報告対象月	28年 4月		事務所費	滞在費	組織活動費
通し番号	⑪		機関紙誌発行費	宣伝事業費	繰り入れ（寄付）
			調査研究費		

領収書

車室 No.2

入庫時刻 04月03日 17時02分
精算時刻 04月03日 17時33分

受領金額 200円
2016年04月03日発行

¥200

プーパーク
伏見稲荷

※台紙1枚につき領収書1枚のみ貼付する。

※台紙からはみ出るサイズの領収書は縮小コピーで貼付のこと。

※月毎に1から順に通し番号をつける。

（時系列に並べる必要は無いが、可能な限り費目は揃える）

※人件費支払いの際の個人情報、事務所口座など、公表を控えなければならない部分には各事務所においてマスキングを行い提出。）

※原本は事務所で保管し、コピーを2部本部へ提出。郵送の場合締切日必着のこと。

文書通信交通滞在費 領収書貼付台紙

議員氏名	木下 智彦	費目 (○印を つける)	人件費	光熱水費	備品・消耗品費
報告対象月	28年 4月		事務所費	滞在費	組織活動費
通し番号	⑫		機関紙誌発行費	宣伝事業費	繰り入れ（寄付）
			調査研究費		

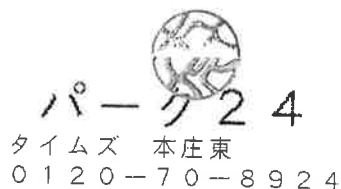

＜領収書＞

[NO.10]
16年04月03日19:41 --04月03日21:28
駐車料金 ￥800円

現金
釣銭

¥800円
¥0円
NO.244452

※台紙1枚につき領収書1枚のみ貼付する。

※台紙からはみ出るサイズの領収書は縮小コピーで貼付のこと。

※月毎に1から順に通し番号をつける。

（時系列に並べる必要は無いが、可能な限り費目は揃える）

※人件費支払いの際の個人情報、事務所口座など、公表を控えなければならない部分には各事務所においてマスキングを行い提出。）

※原本は事務所で保管し、コピーを2部本部へ提出。郵送の場合締切日必着のこと。

文書通信交通滞在費 領収書貼付台紙

議員氏名	木下 智彦	費目 (○印を つける)	人件費	光熱水費	備品・消耗品費
報告対象月	28年 4月		事務所費	滞在費	組織活動費
通し番号	⑬		機関紙誌発行費	宣伝事業費	繰り入れ (寄付)
			調査研究費		



領 収 書

(i D 支払)

No.1353

日付 '16年04月04日

車 券 100001 000

基本運賃 ¥5950円

E T C 料金 ¥640円

運賃料金計 ¥5950円

通行料他 ¥640円

合計金額 ¥6590円

毎度ご乗車ありがとうございます

三信交通株式会社

東京都大田区東六郷1-27-3

03(3732)6571

※台紙1枚につき領収書1枚のみ貼付する。

※台紙からはみ出るサイズの領収書は縮小コピーで貼付のこと。

※月毎に1から順に通し番号をつける。

(時系列に並べる必要は無いが、可能な限り費目は揃える)

※人件費支払いの際の個人情報、事務所口座など、公表を控えなければならない部分には各事務所においてマスキングを行い提出。)

※原本は事務所で保管し、コピーを2部本部へ提出。郵送の場合締切日必着のこと。

文書通信交通滞在費 領収書貼付台紙

議員氏名	木下 智彦	費目 (○印を つける)	人件費	光熱水費	備品・消耗品費
報告対象月	28年 4月		事務所費	滞在費	組織活動費
通し番号	⑭		機関紙誌発行費	宣伝事業費	繰り入れ (寄付)
			調査研究費		

アルバイト大募集中!!
応募専用ダイヤル 0120-352-451

 お客様控え
(クレジット領収書)

環七葛西インターSS
TEL 03-3878-4804 299448
(株)東日本宇佐美
本社 東京都江東区辰巳1-7-17
TEL

売上 2016年 4月 7日
13:16
KINOSHITA TOMOHIKO 様
クレジット:05-XXXXXXXXXX5884

無鉛ハイオクガソリン p- 3(内)
48.41 L @122.0 5906円
(税抜 @113.0)
01010.00

合計 5,906円
(内、消費税等(8.00%) 437円)

支払区分:一括
承認No. 0000002707

伝No: 12682 担当:0252 小山内 規

※ 本書保管上のお願い
財布・手帳等にはさんで保管戴く場
合は、印刷面を内側に折り保管をお
願いたします。

※台紙1枚につき領収書1枚のみ貼付する。

※台紙からはみ出るサイズの領収書は縮小コピーで貼付のこと。

※月毎に1から順に通し番号をつける。

(時系列に並べる必要は無いが、可能な限り費目は揃える)

※人件費支払いの際の個人情報、事務所口座など、公表を控えなければならない部分には各事務所においてマスキングを行い提出。)

※原本は事務所で保管し、コピーを2部本部へ提出。郵送の場合締切日必着のこと。

文書通信交通滞在費 領収書貼付台紙

議員氏名	木下 智彦	費目 (○印をつける)	人件費	光熱水費	備品・消耗品費
報告対象月	28年 4月		事務所費	滞在費	組織活動費
通し番号	⑮		機関紙誌発行費	宣伝事業費	繰り入れ(寄付)
			調査研究費		



領 収 書

No.9355

日付 '16年04月08日

車番 3431 800

メ-タ運賃 ¥6490円

迎車料金 ¥410円

E T C 料金 ¥640円

運賃料金計 ¥6900円

通行料他 ¥640円

合計 ¥7540円

上記の通り領収致しました

(現金・チケット・クーポン・カード)
毎度ご乗車ありがとうございます

日本交通グループ

日交練馬株式会社

東京都練馬区北町3-16-13

03 (3934) 5646

G P S コード

325-0947-285A

※台紙1枚につき領収書1枚のみ貼付する。

※台紙からはみ出るサイズの領収書は縮小コピーで貼付のこと。

※月毎に1から順に通し番号をつける。

(時系列に並べる必要は無いが、可能な限り費目は揃える)

※人件費支払いの際の個人情報、事務所口座など、公表を控えない部分には各事務所においてマスキングを行い提出。)

※原本は事務所で保管し、コピーを2部本部へ提出。郵送の場合締切日必着のこと。

文書通信交通滞在費 領収書貼付台紙

議員氏名	木下 智彦	費目 (○印をつける)	人件費	光熱水費	備品・消耗品費
報告対象月	28年 4月		事務所費	滞在費	組織活動費
通し番号	⑬		機関紙誌発行費	宣伝事業費	繰り入れ (寄付)
			調査研究費		



領 収 書

紀伊國屋書店

梅田本店

TEL:06-6372-5821

阪 急 三 番 街

《店内イベントのご案内》
アニメセル画大展示即売会
期間：4/13 (水)～4/30 (土)
(最終日は18時まで)

2016年04月11日(月) 21時04分

9784532133719 C3033 ¥4000

経済	¥4,000
小 計	¥4,000
外税	¥320

お買い上げ点数 1点

合 計 ¥4,320

Edy ¥4,320

お釣り ¥0

上記正に領収いたしました

*** E d y 残高 ***

取引日時
2016

F

※台紙1枚につき領収書1枚のみ貼付する。

※台紙からはみ出るサイズの領収書は縮小コピーで貼付のこと。

※月毎に1から順に通し番号をつける。

(時系列に並べる必要は無いが、可能な限り費目は揃える)

※人件費支払いの際の個人情報、事務所口座など、公表を控えなければならない部分には各事務所においてマスキングを行い提出。)

※原本は事務所で保管し、コピーを2部本部へ提出。郵送の場合締切日必着のこと。

文書通信交通滞在費 領収書貼付台紙

議員氏名	木下 智彦	費目 (○印をつける)	人件費	光熱水費	備品・消耗品費
報告対象月	28年 4月		事務所費	滞在費	組織活動費
通し番号	⑪		機関紙誌発行費	宣伝事業費	繰り入れ(寄付)
			調査研究費		



納品書(領収書)

2016年04月12日 08:48

売上

様 M

27452-900001-759

現金フリー

車両番号

実車番

1100-00

ENEOS ヴィーゴ P-03

5.42L(個)

*

@132

¥715

合計

¥715

(内消費税等(8.00%))

¥53)

現金でお買上げの場合は領収書に、
かえさせていただきます。

(株)ネクステージ

名神吹田SA SS

大阪府吹田市岸辺北4-8-3

TEL:06-6388-2529

SS-027452

シートNo 0909-01

ターNo6570-6570

0004湯出原 敏

2016/04/12

※台紙1枚につき領収書1枚のみ貼付する。

※台紙からはみ出るサイズの領収書は縮小コピーで貼付のこと。

※月毎に1から順に通し番号をつける。

(時系列に並べる必要は無いが、可能な限り費目は揃える)

※人件費支払いの際の個人情報、事務所口座など、公表を控えなければならない部分には各事務所においてマスキングを行い提出。))

※原本は事務所で保管し、コピーを2部本部へ提出。郵送の場合締切日必着のこと。

文書通信交通滞在費 領収書貼付台紙

議員氏名	木下 智彦	費目 (○印を つける)	人件費 光熱水費 備品・消耗品費
報告対象月	28年 4月		事務所費 滞在費 組織活動費
通し番号	⑮		機関紙誌発行費 宣伝事業費 調査研究費 繰り入れ (寄付)



領 収 書

現・チ・ク・割引 No.9236

日付 '16年04月12日

車番 0012 000

基本運賃 ¥5950円

E T C 料金 ¥640円

運賃料金計 ¥5950円

通行料他 ¥640円

合計 ¥6590円

上記の通り領収致しました

毎度ご乗車ありがとうございます。

お忘れ物のお問い合わせは下記へ。

錨自動車株式会社

東京都世田谷区新町1-32-10

TEL 03-3429-7351

**** E T C 通行履歴 ****

1空港中央東→飯倉出口

640円A

※台紙1枚につき領収書1枚のみ貼付する。

※台紙からはみ出るサイズの領収書は縮小コピーで貼付のこと。

※月毎に1から順に通し番号をつける。

(時系列に並べる必要は無いが、可能な限り費目は揃える)

※人件費支払いの際の個人情報、事務所口座など、公表を控えなければならない部分には各事務所においてマスキングを行い提出。)

※原本は事務所で保管し、コピーを2部本部へ提出。郵送の場合締切日必着のこと。

文書通信交通滞在費 領収書貼付台紙

議員氏名	木下 智彦	費目 (○印をつける)	人件費 光熱水費 備品・消耗品費
報告対象月	28年 4月		事務所費 滞在費 組織活動費
通し番号	①9		機関紙誌発行費 宣伝事業費 調査研究費 繰り入れ (寄付)



領 収 証

無線番号 5349号

2016年04月15日

毎度ご乗車ありがとうございます。

(現金・チケット・クーポン・カード)

乗車料金 ￥1090円

計 1090円

お忘れ物は当社へご連絡下さい。

日本交通グループ

キャピタルモータース株式会社

東京都杉並区井草5-10-6

TEL03-3396-0511

その他お気付きの点は当社又は

(財)東京タクシーセンター

TEL03-3648-0300

GPSコード

391-3044-153A

※台紙1枚につき領収書1枚のみ貼付する。

※台紙からはみ出るサイズの領収書は縮小コピーで貼付のこと。

※月毎に1から順に通し番号をつける。

(時系列に並べる必要は無いが、可能な限り費目は揃える)

※人件費支払いの際の個人情報、事務所口座など、公表を控えなければならない部分には各事務所においてマスキングを行い提出。)

※原本は事務所で保管し、コピーを2部本部へ提出。郵送の場合締切日必着のこと。

文書通信交通滞在費 領収書貼付台紙

議員氏名	木下 智彦	費目 (○印を つける)	人件費 光熱水費 備品・消耗品費
報告対象月	28年 4月		事務所費 滞在費 組織活動費
通し番号	②①		機関紙誌発行費 宣伝事業費 調査研究費 繰り入れ (寄付)



領 収 証

領収番号 1610号

2016年04月15日

毎度ご乗車ありがとうございます。

(現金・チケット・クーポン・カード)

乗車料金 ￥6580円

立替金(ETC含む) ￥640円

計 7220円

お忘れ物は当社へ

日本交通

新 木 場 営 業 所

TEL 03(3522)2151

お気付きの点は当社又は

(財)東京タクシーセンターへ

TEL 03(3648)0300

GPSコード

※TEL 0147-299A

※台紙1枚につき領収書1枚のみ貼付する。

※台紙からはみ出るサイズの領収書は縮小コピーで貼付のこと。

※月毎に1から順に通し番号をつける。

(時系列に並べる必要は無いが、可能な限り費目は揃える)

※人件費支払いの際の個人情報、事務所口座など、公表を控えなければならない部分には各事務所においてマスキングを行い提出。))

※原本は事務所で保管し、コピーを2部本部へ提出。郵送の場合締切日必着のこと。

文書通信交通滞在費 領収書貼付台紙

議員氏名	木下 智彦	費目 (○印を つける)	人件費	光熱水費	備品・消耗品費
報告対象月	28年 4月		事務所費	滞在費	組織活動費
通し番号	②①		機関紙誌発行費	宣伝事業費	繰り入れ（寄付）
			調査研究費		

領 収 書

Receipt

領収年月日 2016.-4.15

金 額 ￥640(消費税等込み)

上記金額確かに領収いたしました

購入商品 バス乗車券類 Bus Ticket

大阪空港交通株式会社

大阪（伊丹）空港

- 31 発行

64251

※台紙 1 枚につき領収書 1 枚のみ貼付する。

※台紙からはみ出るサイズの領収書は縮小コピーで貼付のこと。

※月毎に 1 から順に通し番号をつける。

（時系列に並べる必要は無いが、可能な限り費目は揃える）

※人件費支払いの際の個人情報、事務所口座など、公表を控えなければならない部分には各事務所においてマスキングを行い提出。）

※原本は事務所で保管し、コピーを 2 部本部へ提出。郵送の場合締切日必着のこと。

文書通信交通滞在費 領収書貼付台紙

議員氏名	木下 智彦	費目 (○印を つける)	人件費	光熱水費	備品・消耗品費
報告対象月	28年 4月		事務所費	滞在費	組織活動費
通し番号	②②		機関紙誌発行費	宣伝事業費	繰り入れ（寄付）
			調査研究費		



領収書

No.4585

04月15日18:38

131500 000

重責 ¥820円

合計 ¥820円

お車のご用命は

（配車センター）

TEL(0120)194-194

お忘れ物・お問合せは

TEL(06)6996-2061

までご連絡下さい。

トモエ交通株式会社

堺市南寺方東通

5丁目26-16

※台紙1枚につき領収書1枚のみ貼付する。

※台紙からはみ出るサイズの領収書は縮小コピーで貼付のこと。

※月毎に1から順に通し番号をつける。

（時系列に並べる必要は無いが、可能な限り費目は揃える）

※人件費支払いの際の個人情報、事務所口座など、公表を控えなければならない部分には各事務所においてマスキングを行い提出。）

※原本は事務所で保管し、コピーを2部本部へ提出。郵送の場合締切日必着のこと。

文書通信交通滞在費 領収書貼付台紙

議員氏名	木下 智彦	費目 (○印をつける)	人件費 光熱水費 備品・消耗品費
報告対象月	28年 4月		事務所費 滞在費 組織活動費
通し番号	②③		機関紙誌発行費 宣伝事業費 調査研究費 繰り入れ(寄付)



ご利用ありがとうございます。



料金所では一旦停車してください。

領 収 書

料金所 巨椋池

TEL 075-601-0531
ハイウェイカード・回数券の払戻しは
2016年3月31日をもって終了しました

16年 4月17日15時30分

車種 普通

通行料金 ¥820-
(現金)

—入口料金所— 京田辺本線
はじめませんか? ETC! 詳しくは
www.tokutoku-etc.jp
西日本高速道路株式会社
大阪府大阪市北区堂島1-6-20
取扱番号210-00161524-00

※台紙1枚につき領収書1枚のみ貼付する。

※台紙からはみ出るサイズの領収書は縮小コピーで貼付のこと。

※月毎に1から順に通し番号をつける。

(時系列に並べる必要は無いが、可能な限り費目は揃える)

※人件費支払いの際の個人情報、事務所口座など、公表を控えなければならない部分には各事務所においてマスキングを行い提出。))

※原本は事務所で保管し、コピーを2部本部へ提出。郵送の場合締切日必着のこと。

文書通信交通滞在費 領収書貼付台紙

議員氏名	木下 智彦	費目 (○印を つける)	人件費	光熱水費	備品・消耗品費
報告対象月	28年 4月		事務所費	滞在費	組織活動費
通し番号	②④		機関紙誌発行費	宣伝事業費	繰り入れ（寄付）
			調査研究費		

パラカ株式会社
 1780 深草西浦町第4

《 領 収 書 》

[NO. 4]
 16年04月17日16:28 -- 04月17日17:03
 駐車料金 200円

 △計 200円
 合計
 お預り 500円
 お釣 300円
 NO.019037

※台紙1枚につき領収書1枚のみ貼付する。

※台紙からはみ出るサイズの領収書は縮小コピーで貼付のこと。

※月毎に1から順に通し番号をつける。

（時系列に並べる必要は無いが、可能な限り費目は揃える）

※人件費支払いの際の個人情報、事務所口座など、公表を控えなければならない部分には各事務所においてマスキングを行い提出。）

※原本は事務所で保管し、コピーを2部本部へ提出。郵送の場合締切日必着のこと。

文書通信交通滞在費 領収書貼付台紙

議員氏名	木下 智彦	費目 (○印を つける)	人件費 光熱水費 備品・消耗品費
報告対象月	28年 4月		事務所費 滞在費 組織活動費
通し番号	②⑤		機関紙誌発行費 宣伝事業費 調査研究費 繰り入れ（寄付）



領収書
(NO. 11
2017年04月17日17:11
500円
500円
1,000円
500円
NO.019038

※台紙1枚につき領収書1枚のみ貼付する。

※台紙からはみ出るサイズの領収書は縮小コピーで貼付のこと。

※月毎に1から順に通し番号をつける。

（時系列に並べる必要は無いが、可能な限り費目は揃える）

※人件費支払いの際の個人情報、事務所口座など、公表を控えなければならない部分には各事務所においてマスキングを行い提出。）

※原本は事務所で保管し、コピーを2部本部へ提出。郵送の場合締切日必着のこと。

文書通信交通滞在費 領収書貼付台紙

氏名	木下 智彦	費目 (○印をつける)	人件費	光熱水費	備品・消耗品費
対象月	28 年 4月		事務所費	滞在費	組織活動費
番号	②⑥		機関紙誌発行費	宣伝事業費	繰り入れ(寄付)
			調査研究費		



領 収 書

毎度ご乗車ありがとうございます。

車両番号 68

2016年04月17日

乗車料金

¥2120円

上記の通り正に領収致しました。

大タク株式会社

大阪市淀川区野中北1-2-15

領収書のお問い合わせは

(06)6395-1388

1枚につき領収書1枚のみ貼付する。

からはみ出るサイズの領収書は縮小コピーで貼付のこと。

こ1から順に通し番号をつける。

印刷された台紙には無印ですが、可能な限り赤字は捺印する。

文書通信交通滞在費 領収書貼付台紙

議員氏名	木下 智彦	費目 (○印を つける)	人件費	光熱水費	備品・消耗品費
報告対象月	28 年 4月		事務所費	滞在費	組織活動費
通し番号	②⑦		機関紙誌発行費	宣伝事業費	繰り入れ(寄付)
			調査研究費		

No011
領収書

2016年04月17日

車番 3738

運賃 5860円
通行料他 640円

計 6500円
iD支払

お忘れ物は当社まで

大日本自動車交通(株)

TEL 03 (3803) 3894

ご要望は当社又は

(財)東京タクシーセンター (3646)0300

[ETC料金 640円]

空港中央東

飯倉

640円

※台紙1枚につき領収書1枚のみ貼付する。

※台紙からはみ出るサイズの領収書は縮小コピーで貼付のこと。

※月毎に1から順に通し番号をつける。

(時系列に並べる必要は無いが、可能な限り費目は揃える)

※人件費支払いの際の個人情報、事務所口座など、公表を控えなければならない部分には各事務所においてマスキングを行い提出。)

※原本は事務所で保管し、コピーを2部本部へ提出。郵送の場合締切日必着のこと。

文書通信交通滞在費 領収書貼付台紙

議員氏名	木下 智彦	費目 (○印を つける)	人件費	光熱水費	備品・消耗品費
報告対象月	28 年 4月		事務所費	滞在費	組織活動費
通し番号	②⑧		機関紙誌発行費	宣伝事業費	繰り入れ（寄付）
			調査研究費		



無線番号 5471号

2016年04月22日

毎度ご乗車ありがとうございます。

(現金・チケット・クーポン・カード)

乗車料金 ￥6490円

立替金(ETC含む) ￥640円

計 7130円

お忘れ物は当社へご連絡下さい。
日本交通グループ
 キャピタルオート株式会社
 東京都杉並区清水3-16-10
 TEL 03-3396-0563
 その他お気付きの点は当社又は
 (財)東京タクシーセンター
 TEL 03-3648-0300
 GPSコード
 325-0947-292A

※台紙1枚につき領収書1枚のみ貼付する。

※台紙からはみ出るサイズの領収書は縮小コピーで貼付のこと。

※月毎に1から順に通し番号をつける。

(時系列に並べる必要は無いが、可能な限り費目は揃える)

※人件費支払いの際の個人情報、事務所口座など、公表を控えなければならない部分には各事務所においてマスキングを行い提出。)

※原本は事務所で保管し、コピーを2部本部へ提出。郵送の場合締切日必着のこと。

文書通信交通滞在費 領収書貼付台紙

議員氏名	木下 智彦	費目 (○印をつける)	人件費	光熱水費	備品・消耗品費
報告対象月	28 年 4月		事務所費	滞在費	組織活動費
通し番号	②9		機関紙誌発行費	宣伝事業費	繰り入れ（寄付）
			調査研究費		



※台紙 1 枚につき領収書 1 枚のみ貼付する。

※台紙からはみ出るサイズの領収書は縮小コピーで貼付のこと。

※月毎に 1 から順に通し番号をつける。

（時系列に並べる必要は無いが、可能な限り費目は揃える）

※人件費支払いの際の個人情報、事務所口座など、公表を控えなければならない部分には各事務所においてマスキングを行い提出。）

※原本は事務所で保管し、コピーを 2 部本部へ提出。郵送の場合締切日必着のこと。

文書通信交通滞在費 領収書貼付台紙

議員氏名	木下 智彦	費目 (○印を つける)	人件費	光熱水費	備品・消耗品費
報告対象月	28 年 4月		事務所費	滞在費	組織活動費
通し番号	③〇		機関紙誌発行費	宣伝事業費	繰り入れ (寄付)
			調査研究費		



クレビッド

No.1762

領収書

2016年04月23日

車番001767 000

メーター 8470円

運賃合計 8470円

通行料他 770円

合計 9240円

i D 支払

毎度ご乗車ありがとうございます
お忘れ物、お気付きの点は当社へ

新星自動車株式会社

東京都中野区松ヶ丘1-30-9

TEL 03-3385-3146

無線タクシーのご利用は

東京無線タクシー配車センター

TEL 03-3361-2111

ETC料金合計 770円

空港中央東 → 西神田 770円

※台紙1枚につき領収書1枚のみ貼付する。

※台紙からはみ出るサイズの領収書は縮小コピーで貼付のこと。

※月毎に1から順に通し番号をつける。

(時系列に並べる必要は無いが、可能な限り費目は揃える)

※人件費支払いの際の個人情報、事務所口座など、公表を控えなければならない部分には各事務所においてマスキングを行い提出。)

※原本は事務所で保管し、コピーを2部本部へ提出。郵送の場合締切日必着のこと。

文書通信交通滞在費 領収書貼付台紙

氏名	木下 智彦	費目 (○印を つける)	人件費	光熱水費	備品・消耗品費
対象月	28 年 4月		事務所費	滞在費	組織活動費
番号	③①		機関紙誌発行費	宣伝事業費	繰り入れ(寄付)
			調査研究費		



No015

領 収 書

2016年04月23日

車番 2176

運賃 7930円

通行料他 770円

計 8700円

iD支払

お忘れ物は当社まで

大日本自動車交通(株)

TEL 03 (3803) 3894

ご要望は当社又は

(財)東京タクシーセンター (3648) 0300

[ETC料金 770円]

西神田

↓
西銀座乗継所

300円

↓
西神田

↓
空港中央西

470円

1枚につき領収書1枚のみ貼付する。

からはみ出るサイズの領収書は縮小コピーで貼付のこと。

に1から順に通し番号をつける。

アリアケ ャア ア西は無い、ガ 可能み限の車口は増ニフ

文書通信交通滞在費 領収書貼付台紙

議員氏名	木下 智彦	費目 (○印を つける)	人件費	光熱水費	備品・消耗品費
報告対象月	28 年 4月		事務所費	滞在費	組織活動費
通し番号	③②		機関紙誌発行費	宣伝事業費	繰り入れ (寄付)
			調査研究費		



タイムズ 24

タイムズ 難波元町第7
0120-70-8924

《 領 収 書 》

[NO. 1]
16年04月24日16:30 --04月24日18:00
駐車料金 600円
カード 600円
◇ご利用控え◇
[VISA]
会員番号:5302*****5884
お取扱日: 16年04月24日18:00
利用金額 600円
NO.009220

※台紙1枚につき領収書1枚のみ貼付する。

※台紙からはみ出るサイズの領収書は縮小コピーで貼付のこと。

※月毎に1から順に通し番号をつける。

(時系列に並べる必要は無いが、可能な限り費目は揃える)

※人件費支払いの際の個人情報、事務所口座など、公表を控えなければならない部分には各事務所においてマスキングを行い提出。)

※原本は事務所で保管し、コピーを2部本部へ提出。郵送の場合締切日必着のこと。

文書通信交通滞在費 領収書貼付台紙

議員氏名	木下 智彦	費目 (○印をつける)	人件費	光熱水費	備品・消耗品費
報告対象月	28 年 4月		事務所費	滞在費	組織活動費
通し番号	③③		機関紙誌発行費	宣伝事業費	繰り入れ（寄付）
			調査研究費		



※台紙1枚につき領収書1枚のみ貼付する。

※台紙からはみ出るサイズの領収書は縮小コピーで貼付のこと。

※月毎に1から順に通し番号をつける。

（時系列に並べる必要は無いが、可能な限り費目は揃える）

※人件費支払いの際の個人情報、事務所口座など、公表を控えなければならない部分には各事務所においてマスキングを行い提出。）

※原本は事務所で保管し、コピーを2部本部へ提出。郵送の場合締切日必着のこと。

文書通信交通滞在費 領収書貼付台紙

議員氏名	木下 智彦	費目 (○印を つける)	人件費	光熱水費	備品・消耗品費
報告対象月	28 年 4 月		事務所費	滞在費	組織活動費
通し番号	③④		機関紙誌発行費	宣伝事業費	繰り入れ（寄付）
			調査研究費		



領 収 書

（現金以外のご利用明細書）

2016年 04月 25日

車両番号, 0508

定額運賃 ¥5600円

小 計 ¥5600円

E T C料金 ¥520円

合計 ¥6120円

上記金額正に領収しました

ご利用ありがとうございます



大和自動車交通江東㈱

☎ 3633-6612

無線配車センター ☎ 3563-5151

[E T C料金 ¥520円]

首都高速 大井南 → 霞が関

¥520円

※台紙1枚につき領収書1枚のみ貼付する。

※台紙からはみ出るサイズの領収書は縮小コピーで貼付のこと。

※月毎に1から順に通し番号をつける。

（時系列に並べる必要は無いが、可能な限り費目は揃える）

※人件費支払いの際の個人情報、事務所口座など、公表を控えなければならない部分には各事務所においてマスキングを行い提出。）

※原本は事務所で保管し、コピーを2部本部へ提出。郵送の場合締切日必着のこと。

文書通信交通滞在費 領収書貼付台紙

議員氏名	木下 智彦	費目 (○印をつける)	人件費	光熱水費	備品・消耗品費
報告対象月	28 年 4 月		事務所費	滞在費	組織活動費
通し番号	③⑤		機関紙誌発行費	宣伝事業費	繰り入れ（寄付）
			調査研究費		

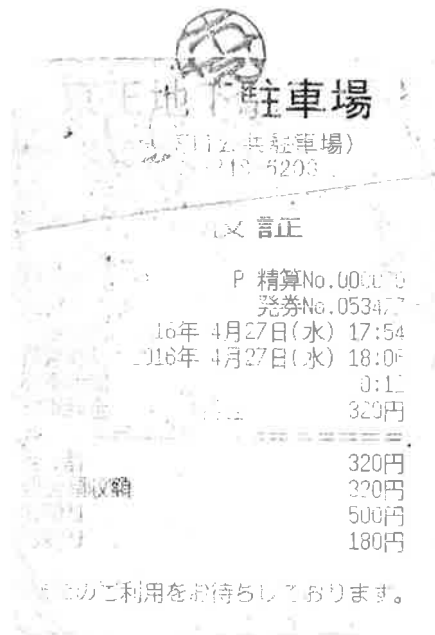

※台紙 1 枚につき領収書 1 枚のみ貼付する。

※台紙からはみ出るサイズの領収書は縮小コピーで貼付のこと。

※月毎に 1 から順に通し番号をつける。

（時系列に並べる必要は無いが、可能な限り費目は揃える）

※人件費支払いの際の個人情報、事務所口座など、公表を控えなければならない部分には各事務所においてマスキングを行い提出。）

※原本は事務所で保管し、コピーを 2 部本部へ提出。郵送の場合締切日必着のこと。

文書通信交通滞在費 領収書貼付台紙

議員氏名	木下 智彦	費目 (○印を つける)	人件費	光熱水費	備品・消耗品費
報告対象月	28 年 4 月		事務所費	滞在費	組織活動費
通し番号	③⑥		機関紙誌発行費	宣伝事業費	繰り入れ (寄付)
			調査研究費		



領 収 書
 (現金・チケット・クーポン・福祉)
 日付 2016年 04月 28日
 車番 6 6 1 2
 基本運賃 ¥6580円
 ETC料金 ¥640円
合 計 ¥7220円
 (内消費税等 ¥534円)
 通行料、他 円
 上記正に領収いたしました。
 ご利用ありがとうございました。
kmグループ
km ラッキータクシー(株)
 GROUP 東京都板橋区上板橋2-11-12

お忘れもの、領収書に
 関するお問い合わせは
 TEL 03-3559-0301

お気付きの点、ご要望は
 kmグループお客さま相談室
 TEL 0120-717-039
 または 03-5520-5588
 <ネット予約> kmdesk.jp
 <ナビコート>
 A47-2943-2509

※台紙1枚につき領収書1枚のみ貼付する。

※台紙からはみ出るサイズの領収書は縮小コピーで貼付のこと。

※月毎に1から順に通し番号をつける。

(時系列に並べる必要は無いが、可能な限り費目は揃える)

※人件費支払いの際の個人情報、事務所口座など、公表を控えなければならない部分には各事務所においてマスキングを行い提出。)

※原本は事務所で保管し、コピーを2部本部へ提出。郵送の場合締切日必着のこと。

文書通信交通滞在費 領収書貼付台紙

議員氏名	木下 智彦	費目 (○印をつける)	人件費	光熱水費	備品・消耗品費
報告対象月	28 年 4 月		事務所費	滞在費	組織活動費
通し番号	③⑦		機関紙誌発行費	宣伝事業費	繰り入れ (寄付)
			調査研究費		



三国駅前駐車場

領 収 証

No. 06

入 庫 16/04/28 19:45:10

精 算 16/04/28 20:54:34

現 金 300 円

※台紙 1 枚につき領収書 1 枚のみ貼付する。

※台紙からはみ出るサイズの領収書は縮小コピーで貼付のこと。

※月毎に 1 から順に通し番号をつける。

(時系列に並べる必要は無いが、可能な限り費目は揃える)

※人件費支払いの際の個人情報、事務所口座など、公表を控えなければならない部分には各事務所においてマスキングを行い提出。)

※原本は事務所で保管し、コピーを 2 部本部へ提出。郵送の場合締切日必着のこと。

文書通信交通滞在費 領収書貼付台紙

議員氏名	木下 智彦	費目 (○印をつける)	人件費	光熱水費	備品・消耗品費
報告対象月	28 年 4 月		事務所費	滞在費	組織活動費
通し番号	③⑧		機関紙誌発行費	宣伝事業費	繰り入れ (寄付)
			調査研究費		



領 収 証

78 年 4 月 21 日

木下 智彦 様

¥
78,840 -

但し 上記の金額正に領収いたしました

No. 010376



内 訳	現金	
	小切手	
	振込	✓
	手形	
	その他	



日本ポスティング協同組合加盟
近畿ポスティング協同組合加盟

株式会社 バンセイ

〒567-0041 大阪府茨木市下穂積1丁目8番7号
TEL 072-621-9811 代 FAX 072-621-9814
URL <http://www.vansei.com>

係 印



※台紙1枚につき領収書1枚のみ貼付する。

※台紙からはみ出るサイズの領収書は縮小コピーで貼付のこと。

※月毎に1から順に通し番号をつける。

(時系列に並べる必要は無いが、可能な限り費目は揃える)

※人件費支払いの際の個人情報、事務所口座など、公表を控えなければならない部分には各事務所においてマスキングを行い提出。)

※原本は事務所で保管し、コピーを2部本部へ提出。郵送の場合締切日必着のこと。

文書通信交通滞在費 領収書貼付台紙

議員氏名	木下 智彦	費目 (○印を つける)	人件費	光熱水費	備品・消耗品費
報告対象月	28 年 4 月		事務所費	滞在費	組織活動費
通し番号	③⑨		機関紙誌発行費	宣伝事業費	繰り入れ (寄付)
			調査研究費		



領 収 書

現・チ・ク・割引 No.9662

日付 '16年03月25日

車番 4995 000

メ-タ運賃 ¥6490円

E T C 料金 ¥720円

運賃料金計 ¥6490円

通行料他 ¥720円

合計 ¥7210円

上記の通り領収致しました

毎度ご乗車ありがとうございます。

日本交通グループ

お忘れ物は当社へ

すばる交通株式会社

東京都足立区入谷7-16-23

TEL 03-3857-6001

ご要望は当社又は

(財)東京タクシーセンター TEL 03-3648-0300

G P S コード

325-3647-274A

※台紙1枚につき領収書1枚のみ貼付する。

※台紙からはみ出るサイズの領収書は縮小コピーで貼付のこと。

※月毎に1から順に通し番号をつける。

(時系列に並べる必要は無いが、可能な限り費目は揃える)

※人件費支払いの際の個人情報、事務所口座など、公表を控えなければならない部分には各事務所においてマスキングを行い提出。)

※原本は事務所で保管し、コピーを2部本部へ提出。郵送の場合締切日必着のこと。

文書通信交通滞在費 領収書貼付台紙

議員氏名	木下 智彦	費目 (○印を つける)	人件費	光熱水費	備品・消耗品費
報告対象月	28 年 4 月		事務所費	滞在費	組織活動費
通し番号	④①		機関紙誌発行費	宣伝事業費	繰り入れ (寄付)
			調査研究費		



ご利用ありがとうございます。



料金所では一旦停車してください。

領 収 書

料金所 京都南

TEL 075-601-4914

ハイウェイカードの払戻しは
2016年3月31日をもって終了します。

16年 3月27日10時46分

車種 普通

通行料金 ￥1,330-

(現金)

—入口料金所— 豊中

はじめませんか?ETC!詳しくは

www.tokutoku-etc.jp

西日本高速道路株式会社

大阪府大阪市北区堂島1-6-20

取扱番号222-00531021-00

※台紙1枚につき領収書1枚のみ貼付する。

※台紙からはみ出るサイズの領収書は縮小コピーで貼付のこと。

※月毎に1から順に通し番号をつける。

(時系列に並べる必要は無いが、可能な限り費目は揃える)

※人件費支払いの際の個人情報、事務所口座など、公表を控えなければならない部分には各事務所においてマスキングを行い提出。)

※原本は事務所で保管し、コピーを2部本部へ提出。郵送の場合締切日必着のこと。

文書通信交通滞在費 領収書貼付台紙

議員氏名	木下 智彦	費目 (○印を つける)	人件費	光熱水費	備品・消耗品費
報告対象月	28 年 4 月		事務所費	滞在費	組織活動費
通し番号	④①		機関紙誌発行費	宣伝事業費	
			調査研究費	繰り入れ（寄付）	



領 収 書

GS Park 淀 第2

ご利用頂きまして
ありがとうございます

06-6202-6003

駐車位置番号	16-03-27	11:54
精算03-27	13:11	
駐車時間	1時間17分	
駐車料金	400円	
割引	0円	
前払	0円	
現金	400円	
釣銭	100円	
NO. 378721		

※台紙 1 枚につき領収書 1 枚のみ貼付する。

※台紙からはみ出るサイズの領収書は縮小コピーで貼付のこと。

※月毎に 1 から順に通し番号をつける。

（時系列に並べる必要は無いが、可能な限り費目は揃える）

※人件費支払いの際の個人情報、事務所口座など、公表を控えなければならない部分には各事務所においてマスキングを行い提出。）

※原本は事務所で保管し、コピーを 2 部本部へ提出。郵送の場合締切日必着のこと。

文書通信交通滞在費 領収書貼付台紙

議員氏名	木下 智彦	費目 (○印を つける)	人件費	光熱水費	備品・消耗品費
報告対象月	28 年 4 月		事務所費	滞在費	組織活動費
通し番号	④②		機関紙誌発行費	宣伝事業費	繰り入れ（寄付）
			調査研究費		

株コインパーク
A-331 千歳船橋駐車場
0120-378-787

《 領 収 書 》

[NO. 4]
16年03月30日18:20 -- 03月30日18:58
駐車料金 ¥ 2 0 0 円

現金
釣銭

¥ 2 0 0 円
¥ 0 円
NO.018776

※台紙 1 枚につき領収書 1 枚のみ貼付する。

※台紙からはみ出るサイズの領収書は縮小コピーで貼付のこと。

※月毎に 1 から順に通し番号をつける。

（時系列に並べる必要は無いが、可能な限り費目は揃える）

※人件費支払いの際の個人情報、事務所口座など、公表を控えなければならない部分には各事務所においてマスキングを行い提出。）

※原本は事務所で保管し、コピーを 2 部本部へ提出。郵送の場合締切日必着のこと。

文書通信交通滞在費 領収書貼付台紙

議員氏名	木下 智彦	費目 (○印をつける)	人件費	光熱水費	備品・消耗品費
報告対象月	28 年 4 月		事務所費	滞在費	組織活動費
通し番号	④③		機関紙誌発行費	宣伝事業費	繰り入れ（寄付）
			調査研究費		



領 収 書

NO. 46058

木下 智彦 殿

金 20,749 円 也

平成 28 年 5 月 10 日

平成 28 年 4 月分 電話料金等内訳

電話料金等合計 20,749 円

会館電話1 03 - 3508 - 7270

会社名	利用期間	基本料金	付加料金	度数料	その他	消費税	計
NTT東日本	2/26～3/25	0	800	4,941	0	458	6,199
NTTコミュニケーションズ	2/26～3/25	0	0	1,310	0	104	1,414
KDDI							-
ソフトバンクテレコム							-

会館電話2 03 - 3508 - 3540

会社名	利用期間	基本料金	付加料金	度数料	その他	消費税	計
NTT東日本	2/26～3/25	0	0	374	0	30	404
NTTコミュニケーションズ	2/26～3/25	0	0	100	0	8	108
KDDI							-
ソフトバンクテレコム							-
							-

内線番号 61113

利用期間	度数料	電 報	計
3/11～4/10		12,624	12,624

平成 28 年 4 月分 宿舍光熱水料及び自動車充電料金等内訳

光熱水料等合計 - 円

科 目	電気料金	給湯料金	水道料金	充電料金	計
使用量	kW	m ³	m ³	台	
金 額					-

事務所

※台紙
※台紙
※月毎
（時系
※人件
におい
※原本

文書通信交通滞在費 領収書貼付台紙

議員氏名	木下 智彦	費目 (○印を つける)	人件費	光熱水費	備品・消耗品費
報告対象月	28 年 4 月		事務所費	滞在費	組織活動費
通し番号	④④		機関紙誌発行費	宣伝事業費	繰り入れ（寄付）
			調査研究費		



議員宿舍経費内訳書

木下 智彦 殿

赤坂議員宿舍 号室 4月分

議員 宿 舎 使 用 料 120,192 円

駐 車 場 使 用 料 28,255 円

合 計 148,447 円

衆議院事務局管理部管理課

※台紙 1 枚につき領収書 1 枚のみ貼付する。

※台紙からはみ出るサイズの領収書は縮小コピーで貼付のこと。

※月毎に 1 から順に通し番号をつける。

（時系列に並べる必要は無いが、可能な限り費目は揃える）

※人件費支払いの際の個人情報、事務所口座など、公表を控えなければならない部分には各事務所においてマスキングを行い提出。）

※原本は事務所で保管し、コピーを 2 部本部へ提出。郵送の場合締切日必着のこと。

文書通信交通滞在費 領収書貼付台紙

議員氏名	木下 智彦	費目 (○印をつける)	人件費	光熱水費	備品・消耗品費
報告対象月	28 年 4 月		事務所費	滞在費	組織活動費
通し番号	④5		機関紙誌発行費	宣伝事業費	繰り入れ (寄付)
			調査研究費		



衆議院議員 木下 智彦 先生

平成28年3月25日

平成28年4月 議員連盟会費等 歳費引去明細

歳費引去合計	¥36,700
--------	---------

《内訳》

◎党費(特別党員) 30,000

◎議員連盟会費 合計 6,700

議員連盟名称	会費	議員連盟名称	会費
北朝鮮に拉致された日本人を早期に救出するために行動する議員連盟	2,000		
日華議員懇談会	1,000		
国会ラグビークラブ	1,000		
憲法96条改正を目指す議員連盟	200		
日本・EU友好議員連盟	200		
ポリオ根絶議員連盟	200		
国際観光産業振興議員連盟	500		
高レベル放射性廃棄物等の最終処分に関する議員連盟	200		
世界に誇る国民本位の新たな国立公文書館の建設を実現する議員連盟	200		
教育における情報通信(ICT)の利活用促進をめざす議員連盟	200		
世界平和友好議員連盟	1,000		

※台紙1
※台紙7
※月毎に
(時系3
※人件費
において
※原本1

【本件問合せ先】
おおさか維新の会 国会議員団
TEL:03-3508-5877 FAX:03-3508-5878
担当:齋藤

務所