

文書通信交通滞在費 使途報告書

提出日 H28年 05月 27日

議員氏名	丸山穂高
報告対象月	H28年 3月

項目	金額 (円)	備考
1 経常経費	¥127,451	
(1) 人件費		
(2) 光熱水費		
(3) 備品・消耗品費		
(4) 事務所費	¥4,393	電話代
(5) 滞在費	¥123,058	宿舍費・宿舍光熱水費
2 政治活動費	¥54,630	
(1) 組織活動費	¥54,630	交通費・議員連盟会費
(2) 機関紙誌発行費		
(3) 宣伝事業費		
(4) 調査研究費		
3 政党支部繰入 (寄付)		
主な内訳		
主な内訳		
4 資金管理団体繰入 (寄付)	¥817,919	
主な内訳	¥50,000	事務所賃料
主な内訳	¥767,919	駐車場代・複合機リース費 等
5 支出合計	¥1,000,000	
6 前月からの繰越	¥0	
7 次月への繰越	¥0	

文書通信交通滞在費 領収書貼付台紙

議員氏名	丸山 穂高	費目 (○印を つける)	人件費	光熱水費	備品・消耗品費
報告対象月	H28年 03月		事務所費	滞在費	組織活動費
通し番号	No. /		機関紙誌発行費	調査研究費	宣伝事業費

領 収 書

NO. 46157

丸山 穂高 殿

金 4,393 円 也

平成 28 年 3 月 10 日

平成 28 年 2 月分 電話料金等内訳

電話料金等合計 4,393 円 事務所費

会館電話1 03 - 3508 - 7019

会社名	利用期間	基本料金	付加料金	度数料	その他	消費税	計
NTT東日本	12/26~1/25	0	800	2,088	0	230	3,118
ソフトバンクテレコム	12/26~1/25	0	0	960	0	76	1,036
KDDI							-
							-

会館電話2 03 - 3508 - 3819

会社名	利用期間	基本料金	付加料金	度数料	その他	消費税	計
NTT東日本	12/26~1/25	0	0	212	0	17	229
ソフトバンクテレコム	12/26~1/25	0	0	10	0	0	10
KDDI							-
ソフトバンクテレコム							-

内線番号

利用期間	課税料	電 報	計
			-

平成 28 年 2 月分 宿舍光熱水料及び自動車充電料金等内訳

光熱水料等合計 - 円

科 目	電 力 料 金	給 湯 料 金	水 道 料 金	充 電 料 金	計
使用量	kw	m ³	m ³	台	
金額					-

文書通信交通滞在費 領収書貼付台紙

議員氏名	丸山 穂高	費目 (○印を つける)	人件費 光熱水費 備品・消耗品費
報告対象月	H28年 03月		事務所費 滞在費 組織活動費
通し番号	No. 2		機関紙誌発行費 宣伝事業費
			調査研究費 繰り入れ(寄付)

議員宿舎経費内訳書

丸山 穂高 殿

■■■■ 宿舎 ■■■■ 号室 2月分

議員宿舎使用料 102,308 円

駐車場使用料 0 円

合 計 102,308 円

衆議院事務局管理部管理課

※台紙1枚につき領収書1枚のみ貼付する。

※台紙からはみ出るサイズの領収書は縮小コピーで貼付のこと。

※月毎に1から順に通し番号をつける。

(時系列に並べる必要は無いが、可能な限り費目は揃える)

※人件費支払いの際の個人情報、事務所口座など、公表を控えなければならない部分には各事務所においてマスキングを行い提出。)

※原本は事務所で保管し、コピーを2部本部へ提出。郵送の場合締切日必着のこと。

文書通信交通滞在費 領収書貼付台紙

議員氏名	丸山穂高	費目 (○印を つける)	人件費	光熱水費	備品・消耗品費
報告対象月	H28年 03月		事務所費	滞在費	組織活動費
通し番号	No. 3		機関紙誌発行費	調査研究費	宣伝事業費

(A)電気料金等郵便振替払込金受領証(領収証)

00150 - 9 - 167 東京電力株式会社

28	2	¥ 8 9 0 2	657
50	A	3207	27

支払期日 1月18日 2月16日

マルヤマ ホタルカ
マルヤマ ホタルカ 様

お支払期限日（金融機関のお取扱期限） 3月 18日

上記お支払期限日を過ぎた場合のお支払いは、当社の
窓口かコンビニエンス・ストアにお願いいたします。

16	従量電灯B	
	銀座支社	16.3.15
	0120 995 006	

(ひびきほ投収) 東京電力株式会社

※領収証にこの金額が収納されることはありません。

- ※台紙1枚につき領収書1枚のみ貼付する。
- ※台紙からはみ出るサイズの領収書は縮小コピーで貼付のこと。
- ※月毎に1から順に通し番号をつける。
(時系列に並べる必要は無いが、可能な限り費目は揃える)
- ※人件費支払いの際の個人情報、事務所口座など、公表を控えなければならない部分には各事務所においてマスキングを行い提出。)
 - ※原本は事務所で保管し、コピーを2部本部へ提出。郵送の場合締切日必着のこと。

文書通信交通滞在費 領収書貼付台紙

議員氏名	丸山 穂高	費目 (○印を つける)	人件費	光熱水費	備品・消耗品費
報告対象月	H28年 03月		事務所費	滞在費	組織活動費
通し番号	No. 4		機関紙誌発行費	宣伝事業費	繰り入れ(寄付)
			調査研究費		

(A) 請求書兼ガス料金等払込金受領証 平成28年 2月分 (銀行・コンビニ用領収証)

〒100-0014 千代田区 永田町2丁目 1-2 衆議院第2議員会館 910 丸山 穂高 様 927B-19888551017-3-00111	お客様番号	所在地
	請求額(円・税別)	
	支払期限日	期日/請求 支払 期日/請求 期日/請求
	平成28年 3月10日	
	使用印	
	丸山 穂高 様	
ガス料金	11817円 (875円) 2/ 9 97 1/14 ~ 2/ 9 27 暖+セット・C	
延滞利息	31円	対象検針日(27年12月10日)
お問い合わせ先: 東京ガスお客様センター 0570-002211 受付時間 9:00~19:00 ご利用になれない場合 03-5722-0111 日曜祝日は17:00まで		
東京ガス株式会社		

- ※台紙1枚につき領収書1枚のみ貼付する。
- ※台紙からはみ出るサイズの領収書は縮小コピーで貼付のこと。
- ※月毎に1から順に通し番号をつける。
(時系列に並べる必要は無いが、可能な限り費目は揃える)
- ※人件費支払いの際の個人情報、事務所口座など、公表を控えなければならない部分には各事務所においてマスキングを行い提出。))
- ※原本は事務所で保管し、コピーを2部本部へ提出。郵送の場合締切日必着のこと。

文書通信交通滞在費 領収書貼付台紙

議員氏名	丸山穂高	費目 (○印をつける)	人件費 光熱水費 備品・消耗品費
報告対象月	H28年 03月		事務所費 滞在費 組織活動費
通し番号	No. 5		機関紙誌発行費 宣伝事業費 調査研究費 繰り入れ(寄付)

衆議院議員 丸山 穂高 先生

平成28年2月25日

平成28年3月 議員連盟会費等 歳費引去明細

歳費引去合計	¥33,800
--------	--------------------

《内訳》

◎党費(特別党员) ~~30,000~~

◎議員連盟会費 合計 3,800 組織活動費として

議員連盟名称	会費	議員連盟名称	会費
北朝鮮に拉致された日本人を早期に救出するために行動する議員連盟	2,000		
和装振興議員連盟	500		
みんなで靖国神社に参拝する国会議員の会	※8月から		
国際観光産業振興議員連盟	500		
超党派「山の日」議員連盟	100		
日本・シンガポール友好促進議員連盟	500		
日本香港友好議員連盟	200		

【本件問合せ先】

おおさか維新の会 国会議員団
TEL:03-3508-5877 FAX:03-3508-5878
担当:斎藤

文書通信交通滞在費 領収書貼付台紙

議員氏名	丸山穂高	費目 (○印を つける)	人件費 光熱水費 備品・消耗品費
報告対象月	H28年 03月		事務所費 滞在費 組織活動費
通し番号	No. 6		機関紙誌発行費 宣伝事業費 調査研究費 繰り入れ(寄付)

首都高速道路株式会社

料金所 **飯倉** 車線02

ご利用ありがとうございます。
料金所では一旦停車してください。

領 収 書
2016年 3月 4日(金)

普 通

【現金】

収受額 **930円**

収受日時
2016年03月04日12:51

連続利用有効日時
2016年03月04日14:51
まで

本書を発行した料金所を通過後、首都高速の出口を出ることなく、首都高速の料金所を連続利用する場合は、本書をご呈示下さい。ご呈示がない場合や一旦出口を出られた場合は再度料金を頂きます。
首都高お客様センター 03-6667-5855
(7:00~20:00/年中無休)

3807 12510028



※台紙1枚につき領収書1枚のみ貼付する。

※台紙からはみ出るサイズの領収書は縮小コピーで貼付のこと。

※月毎に1から順に通し番号をつける。

(時系列に並べる必要は無いが、可能な限り費目は揃える)

※人件費支払いの際の個人情報、事務所口座など、公表を控えなければならない部分には各事務所においてマスキングを行い提出。))

※原本は事務所で保管し、コピーを2部本部へ提出。郵送の場合締切日必着のこと。

文書通信交通滞在費 領収書貼付台紙

議員氏名	丸山穂高	費目 (○印を つける)	人件費	光熱水費	備品・消耗品費
報告対象月	H28年 03月		事務所費	滞在費	組織活動費
通し番号	No. 8		機関紙誌発行費	調査研究費	宣伝事業費

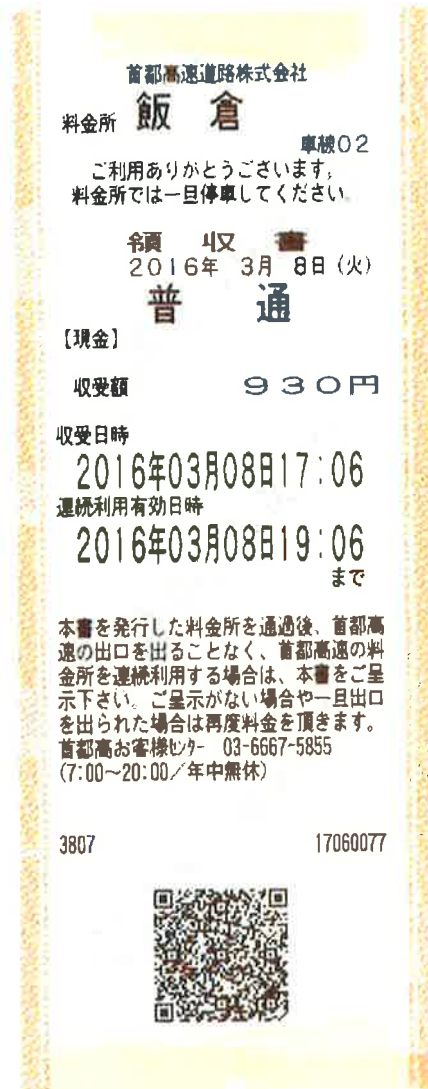

- ※台紙1枚につき領収書1枚のみ貼付する。
- ※台紙からはみ出るサイズの領収書は縮小コピーで貼付のこと。
- ※月毎に1から順に通し番号をつける。
(時系列に並べる必要は無いが、可能な限り費目は揃える)
- ※人件費支払いの際の個人情報、事務所口座など、公表を控えなければならない部分には各事務所においてマスキングを行い提出。)
- ※原本は事務所で保管し、コピーを2部本部へ提出。郵送の場合締切日必着のこと。

文書通信交通滞在費 領収書貼付台紙

議員氏名	丸山穂高	費目 (○印をつける)	人件費	光熱水費	備品・消耗品費
報告対象月	H28年 03月		事務所費	滞在費	組織活動費
通し番号	No. 9		機関紙誌発行費	調査研究費	宣伝事業費

首都高速道路株式会社

平和島本線

料金所 車線03

ご利用ありがとうございます。
料金所では一旦停車してください。

令和 4 年 3 月 8 日 (火)

普通

【現金】

收受額 **930円**

收受日時
2016年03月08日16:26

連続利用有効日時
2016年03月08日18:56
まで

本書を発行した料金所を通過後、首都高速の出口を出ることなく、首都高速の料金所を連続利用する場合は、本書をご呈示下さい。ご呈示がない場合や一旦出口を出られた場合は再度料金を頂きます。
首都高お客様センター 03-6667-5855
(7:00~20:00/年中無休)

7680 16260022



※台紙1枚につき領収書1枚のみ貼付する。

※台紙からはみ出るサイズの領収書は縮小コピーで貼付のこと。

※月毎に1から順に通し番号をつける。

(時系列に並べる必要は無いが、可能な限り費目は揃える)

※人件費支払いの際の個人情報、事務所口座など、公表を控えなければならない部分には各事務所においてマスキングを行い提出。))

※原本は事務所で保管し、コピーを2部本部へ提出。郵送の場合締切日必着のこと。

文書通信交通滞在費 領収書貼付台紙

議員氏名	丸山 穂高	費目 (○印を つける)	人件費	光熱水費	備品・消耗品費
報告対象月	H28年 03月		事務所費	滞在費	組織活動費
通し番号	No. 10		機関紙誌発行費	調査研究費	宣伝事業費

首都高速道路株式会社

料金所 **霞が関(内)** 車線01

ご利用ありがとうございます。
料金所では一旦停車してください。

領 収 書
2016年 3月 8日(火)

普 通

【現金】

収受額 **930円**

収受日時
2016年03月08日15:55

連続利用有効日時
2016年03月08日17:55
まで

本書を発行した料金所を通過後、首都高速の出口を出ることなく、首都高速の料金所を連続利用する場合は、本書をご呈示下さい。ご呈示がない場合や一旦出口を出られた場合は再度料金を頂きます。
首都高お客様センター 03-6667-5855
(7:00~20:00/年中無休)

7680 15550118



- ※台紙1枚につき領収書1枚のみ貼付する。
- ※台紙からはみ出るサイズの領収書は縮小コピーで貼付のこと。
- ※月毎に1から順に通し番号をつける。
(時系列に並べる必要は無いが、可能な限り費目は揃える)
- ※人件費支払いの際の個人情報、事務所口座など、公表を控えなければならない部分には各事務所においてマスキングを行い提出。)
- ※原本は事務所で保管し、コピーを2部本部へ提出。郵送の場合締切日必着のこと。

文書通信交通滞在費 領収書貼付台紙

議員氏名	丸山穂高	費目 (○印を つける)	人件費	光熱水費	備品・消耗品費
報告対象月	H28年 03月		事務所費	滞在費	組織活動費
通し番号	No. 12		機関紙誌発行費	調査研究費	宣伝事業費

領 収 証	№ 485065
丸山穂高 様	
★ 6,400.-	
但し 高速代金 720 円を含む	
28年 3月 13日	車番 343
毎度ご乗車ありがとうございます 上記正に領収致しました	
イースタンエアポートモータース株式会社	
☎ 03 (6428) 4 8 7 1	

※台紙1枚につき領収書1枚のみ貼付する。

※台紙からはみ出るサイズの領収書は縮小コピーで貼付のこと。

※月毎に1から順に通し番号をつける。

(時系列に並べる必要は無いが、可能な限り費目は揃える)

※人件費支払いの際の個人情報、事務所口座など、公表を控えなければならない部分には各事務所においてマスキングを行い提出。))

※原本は事務所で保管し、コピーを2部本部へ提出。郵送の場合締切日必着のこと。

文書通信交通滞在費 領収書貼付台紙

議員氏名	丸山穂高	費目 (○印をつける)	人件費 光熱水費 備品・消耗品費
報告対象月	H28年 03月		事務所費 滞在費 組織活動費
通し番号	No. 13		機関紙誌発行費 宣伝事業費 調査研究費 繰り入れ(寄付)

領 収 書

No.5769

日付 '16年03月19日

車番 3537 800

メ-タ運賃 ¥7480円

迎車料金 ¥410円

E T C料金 ¥720円

運賃料金計 ¥7890円

通行料他 ¥720円

合計 ¥8610円

上記の通り領収致しました

(現金・チケット・クーポン・カード)

毎度ご乗車ありがとうございます

日本交通グループ
羽田交通株式会社

東京都大田区京浜島2-15-9

03(5755)2577

お忘れ物やご要望は当社又は

(財)東京タクシーセンター

03(3648)0300

GPSコード

325-2547-087A

※台紙1枚につき領収書1枚のみ貼付する。

※台紙からはみ出るサイズの領収書は縮小コピーで貼付のこと。

※月毎に1から順に通し番号をつける。

(時系列に並べる必要は無いが、可能な限り費目は揃える)

※人件費支払いの際の個人情報、事務所口座など、公表を控えなければならない部分には各事務所においてマスキングを行い提出。)

※原本は事務所で保管し、コピーを2部本部へ提出。郵送の場合締切日必着のこと。

文書通信交通滞在費 領収書貼付台紙

議員氏名	丸山穂高	費目 (○印を つける)	人件費 光熱水費 備品・消耗品費 事務所費 滞在費 組織活動費 機関紙誌発行費 宣伝事業費 調査研究費 繰り入れ（寄付）
報告対象月	H28年 03月		
通し番号	No. 14		

首都高速道路株式会社

料金所 **平和島本線** 車線03

ご利用ありがとうございます。
料金所では一旦停車してください。

領 収 書
2016年 3月25日(金)

普 通

【現金】

収受額 930円

収受日時
2016年03月25日09:52

連続利用有効日時
2016年03月25日12:22
まで

本書を発行した料金所を通過後、首都高速の出口を出ることなく、首都高速の料金所を連続利用する場合は、本書をご呈示下さい。ご呈示がない場合や一旦出口を出られた場合は再度料金を頂きます。
首都高お客様センター 03-6667-5855
(7:00~20:00/年中無休)

4658 09520020



※台紙1枚につき領収書1枚のみ貼付する。

※台紙からはみ出るサイズの領収書は縮小コピーで貼付のこと。

※月毎に1から順に通し番号をつける。

(時系列に並べる必要は無いが、可能な限り費目は揃える)

※人件費支払いの際の個人情報、事務所口座など、公表を控えなければならない部分には各事務所においてマスキングを行い提出。)

※原本は事務所で保管し、コピーを2部本部へ提出。郵送の場合締切日必着のこと。

文書通信交通滞在費 領収書貼付台紙

議員氏名	丸山 穂高	費目 (○印を つける)	人件費	光熱水費	備品・消耗品費
報告対象月	H28年 03月		事務所費	滞在費	組織活動費
通し番号	No. 15		機関紙誌発行費	調査研究費	宣伝事業費

領 収 証

無線番号 1620号

2016年03月26日

毎度ご乗車ありがとうございます。

(現金・チケット・クーポン・カード)

乗車料金	¥7750円
立替金(ETC含む)	¥720円
迎車	¥410円

計 8880円

お忘れ物は当社へ



千住営業所

TEL 03(3888)2151

お気付きの点は当社又は

(財)東京タクシーセンターへ

TEL 03(3648)0300

GPSコード

325-7847-239A

※台紙1枚につき領収書1枚のみ貼付する。

※台紙からはみ出るサイズの領収書は縮小コピーで貼付のこと。

※月毎に1から順に通し番号をつける。

(時系列に並べる必要は無いが、可能な限り費目は揃える)

※人件費支払いの際の個人情報、事務所口座など、公表を控えなければならない部分には各事務所においてマスキングを行い提出。))

※原本は事務所で保管し、コピーを2部本部へ提出。郵送の場合締切日必着のこと。

文書通信交通滞在費 領収書貼付台紙

議員氏名	丸山 穂高	費目 (○印を つける)	人件費 光熱水費 備品・消耗品費 事務所費 滞在費 組織活動費 機関紙誌発行費 宣伝事業費 調査研究費 繰り入れ（寄付）
報告対象月	H28年 03月		
通し番号	No. 16		

領 収 証
№ 484280

様

★ 7660

但し 高速代金 720 円を含む

16年 3月 27日
車番 337

毎度ご乗車ありがとうございます 上記正に領収致しました

イースタンエアポートモーターズ株式会社

☎ 03 (6428) 4 8 7 1



※台紙1枚につき領収書1枚のみ貼付する。

※台紙からはみ出るサイズの領収書は縮小コピーで貼付のこと。

※月毎に1から順に通し番号をつける。

（時系列に並べる必要は無いが、可能な限り費目は揃える）

※人件費支払いの際の個人情報、事務所口座など、公表を控えなければならない部分には各事務所においてマスキングを行い提出。）

※原本は事務所で保管し、コピーを2部本部へ提出。郵送の場合締切日必着のこと。

文書通信交通滞在費 領収書貼付台紙

議員氏名	丸山 穂高	費目 (○印を つける)	人件費 光熱水費 備品・消耗品費
報告対象月	H28年 03月		事務所費 滞在費 組織活動費
通し番号	No. 17		機関紙誌発行費 宣伝事業費
			調査研究費 繰り入れ(寄付)

領 収 証 № 484216

丸山 様

★ ￥6,310-

但し 高速代金 720 円を含む

H28年 3月 31日 車番 284

毎度ご乗車ありがとうございます 上記正に領収致しました

イースタンエアポートモーターズ株式会社

☎ 03 (6428) 4 8 7 1



※台紙1枚につき領収書1枚のみ貼付する。

※台紙からはみ出るサイズの領収書は縮小コピーで貼付のこと。

※月毎に1から順に通し番号をつける。

(時系列に並べる必要は無いが、可能な限り費目は揃える)

※人件費支払いの際の個人情報、事務所口座など、公表を控えなければならない部分には各事務所においてマスキングを行い提出。))

※原本は事務所で保管し、コピーを2部本部へ提出。郵送の場合締切日必着のこと。

文書通信交通滞在費 領収書貼付台紙

議員氏名	丸山穂高	費目 (○印を つける)	人件費	光熱水費	備品・消耗品費
報告対象月	H28年 03月		事務所費	滞在費	組織活動費
通し番号	No. 18		機関紙誌発行費	調査研究費	宣伝事業費

領収証

No. _____

丸山穂高

様

H28年 3月 20日

金額

3817919-

内
消費税等

但

寄附金として

上記正に領収いたしました

現金

〒598-0007 泉佐野市上町3-10-1

小切手

穂高会

丸山穂高



HISAGO #778

※台紙1枚につき領収書1枚のみ貼付する。

※台紙からはみ出るサイズの領収書は縮小コピーで貼付のこと。

※月毎に1から順に通し番号をつける。

(時系列に並べる必要は無いが、可能な限り費目は揃える)

※人件費支払いの際の個人情報、事務所口座など、公表を控えなければならない部分には各事務所においてマスキングを行い提出。)

※原本は事務所で保管し、コピーを2部本部へ提出。郵送の場合締切日必着のこと。