

# 文書通信交通滞在費 使途報告書

提出日 28 年 5 月 16 日

議員氏名	木下 智彦
報告対象月	28 年 2 月

項目	金額 (円)	備考
1 経常経費	¥185,796	
(1) 人件費	¥0	
(2) 光熱水費	¥0	
(3) 備品・消耗品費	¥53,243	新聞購読料・動画更新料等
(4) 事務所費	¥6,022	電話代
(5) 滞在費	¥126,531	宿舍代
2 政治活動費	¥641,924	
(1) 組織活動費	¥68,241	移動交通費・カーシェアリング代
(2) 機関紙誌発行費	¥573,683	機関紙印刷代等
(3) 宣伝事業費	¥0	
(4) 調査研究費	¥0	
3 政党支部繰入 (寄付)	¥0	
主な内訳	¥0	
主な内訳	¥0	
4 資金管理団体繰入 (寄付)	¥0	
主な内訳	¥0	
主な内訳	¥0	
5 支出合計	¥827,720	
6 前月からの繰越	¥152,474	
7 次月への繰越	¥324,754	次月機関紙発行予定

# 文書通信交通滞在費 領収書貼付台紙

議員氏名	木下 智彦	費目 (○印をつける)	人件費	光熱水費	備品・消耗品費
報告対象月	28 年 2 月		事務所費	滞在費	組織活動費
通し番号	①		機関紙誌発行費	宣伝事業費	繰り入れ (寄付)
			調査研究費		



三井住友VISAカード

2016/03/22 16:35

三井住友VISAカード

2016/03/22 16:35

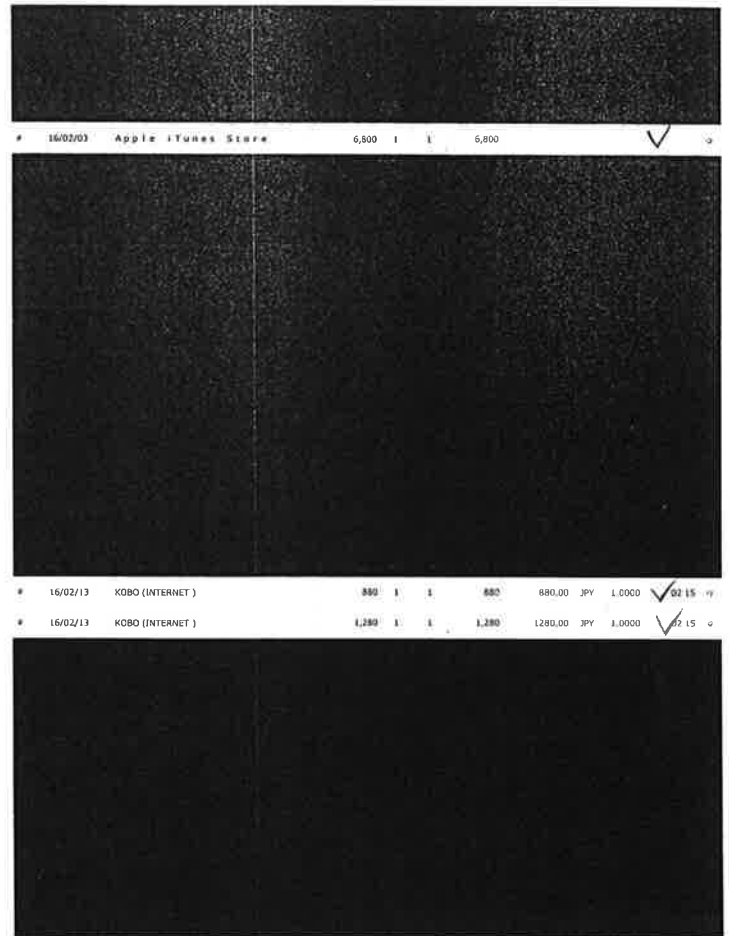
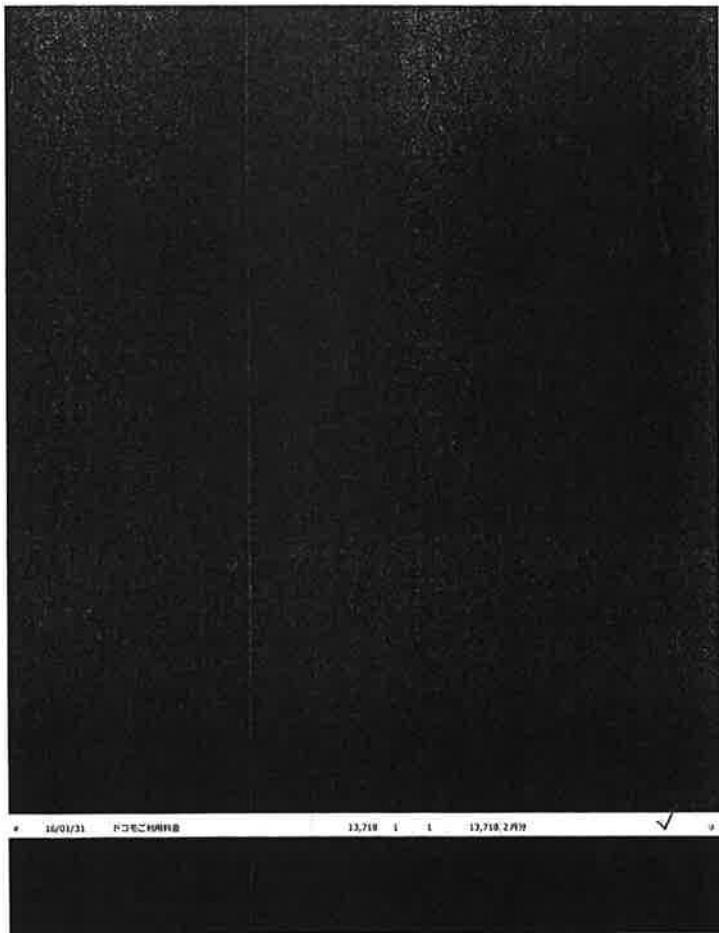

※台紙 1 枚につき領収書 1 枚のみ貼付する。

※台紙からはみ出るサイズの領収書は縮小コピーで貼付のこと。

※月毎に 1 から順に通し番号をつける。

(時系列に並べる必要は無いが、可能な限り費目は揃える)

※人件費支払いの際の個人情報、事務所口座など、公表を控えなければならない部分には各事務所においてマスキングを行い提出。)

※原本は事務所で保管し、コピーを 2 部本部へ提出。郵送の場合締切日必着のこと。

# 文書通信交通滞在費 領収書貼付台紙

議員氏名	木下 智彦	費目 (○印をつける)	人件費	光熱水費	備品・消耗品費
報告対象月	28 年 2 月		事務所費	滞在費	組織活動費
通し番号	②		機関紙誌発行費	宣伝事業費	繰り入れ (寄付)

三井住友VISAカード

2016/04/20 18:27

# 16/02/29 イズメディアモール 432 1 1 432

# 16/03/05 ソフトバンクM (0 2月分) 7,022 1 1 7,022

2016/04/20 18:28

2016年4月11日のお支払い明細

お名前  
お支払い日  
お支払い合計額

金融機関  
支店  
科目  
口座番号

会員番号  
(カード名称/加入・切替日)

お客様の個人情報保護のため、口座番号の下3桁を表示していません。

2016年3月25日 発行

ご利用日	ご利用店名	ご利用金額	支払区分	今回回数	お支払い金額	(お支払い総額)	(内手数料)	備考
						現地通貨額	暗号 換算レート	換算日
# 16/03/05	ソフトバンクM (0 2月分)	7,022	1	1	7,022			

※この金額はポイントの消費分となります。

三井住友カード株式会社  
大阪市中央区今橋4丁目 5-15  
登録番号 近畿財務局長 (11) 第00209号

お問い合わせ先 お手元にカードをご用意の上、お手続きください。  
0120-210-085  
※電話番号はお間違いないようにおかけください。  
カード紛失盗難/24時間年中無休 0120-919-456 (03-6627-4057)

2016年3月25日 発行

3のお支払い明細

金融機関  
支店  
科目  
口座番号

お客様の個人情報保護のため、口座番号の下3桁を表示していません。

ため、会員番号の下3桁を表示していません。

ご利用店名	ご利用金額	支払区分	今回回数	お支払い金額	(お支払い総額)	(内手数料)	備考
					現地通貨額	暗号 換算レート	換算日
# 16/02/23 Apple iTunes Store	1,600	1	1	1,600			
# 16/02/24 三井住友カード	930	1	1	930			
# 16/02/20 三井住友カード	1,030	1	1	1,030			

※台紙1枚につき領収書1枚のみ貼付する。  
 ※台紙からはみ出るサイズの領収書は縮小  
 ※月毎に1から順に通し番号をつける。  
 (時系列に並べる必要は無いが、可能な限  
 ※人件費支払いの際の個人情報、事務所口  
 においてマスキングを行い提出。)  
 ※原本は事務所で保管し、コピーを2部本

# 文書通信交通滞在費 領収書貼付台紙

議員氏名	木下 智彦	費目 (○印をつける)	人件費	光熱水費	備品・消耗品費
報告対象月	28 年 2 月		事務所費	滞在費	組織活動費
通し番号	③		機関紙誌発行費	宣伝事業費	繰り入れ (寄付)
			調査研究費		

三井住友VISAカード

2016/03/22 16:38

## 2016年3月10日のお支払い明細

お名前 木下 智彦 様

お支払い日

お支払い合計額

会員番号  
(カード名称/  
加入・切替日)

金融機関

支店

科目

口座番号

お客様の個人情報保護のため、口座番号の下3桁を表示しておりません

お客様の個人情報保護のため、会員番号の下3桁を表示しておりません。

ご利用日	ご利用店名	ご利用金額	支払区分	今回回数	お支払い金額	(お支払い総額)	(内手数料)	備考
現地通貨額	略称	換算レート	換算日					
#	16/02/01	日経「D決済	5,509	1	1	5,509		✓
#	16/02/03	GOOGLE *EVERNOTE (GOOGLE.COM/CH)	4,000	1	1	4,000	4000.00 JPY 1.0000 02 04	✓
#	16/02/10	ADOBE CREATIVE CLOUD (800-833-6687)	4,980	1	1	4,980	4980.00 JPY 1.0000 02 11	✓

※台紙1枚に  
※台紙からは  
※月毎に1枚

(時系列に並べる必要は無いが、可能な限り費目は揃える)

※人件費支払いの際の個人情報、事務所口座など、公表を控えなければならない部分には各事務所においてマスキングを行い提出。)

※原本は事務所で保管し、コピーを2部本部へ提出。郵送の場合締切日必着のこと。

# 文書通信交通滞在費 領収書貼付台紙

議員氏名	木下 智彦	費目 (○印をつける)	人件費	光熱水費	備品・消耗品費
報告対象月	2 8 年 2 月		事務所費	滞在費	組織活動費
通し番号	④		機関紙誌発行費	宣伝事業費	
			調査研究費	繰り入れ (寄付)	



三井住友VISAカード

2016/04/20 18:27

## 2016年4月11日のお支払い明細

2016年3月25日 発行

お名前  
お支払い日  
お支払い合計額  
  
会員番号  
(カード名称/  
加入・切替日)



金融機関  
支店  
科目  
口座番号



お客様の個人情報保護のため、口座番号の下3桁を表示しておりません

お客様の個人情報保護のため、会員番号の下3桁を表示しておりません。

ご利用日	ご利用店名	ご利用金額	支払区分	今回回数	お支払い金額	《お支払い総額》 現地通貨額 略称 換算レート 換算日	(内手数料)	備考
# 16/02/23	Apple iTunes Store	1,600	1	1	1,600			
# 16/02/24	ETC首都高	930	1	1	930	自大井南	至本牧ふ頭	普通車 ○ ✓
# 16/02/29	タイムズカープラス	1,030	1	1	1,030			○ ✓

※台紙1枚につき

※台紙からはみ

※月毎に1から

(時系列に並べない場合は、可能な限り日付順に)

※人件費支払いの際の個人情報、事務所口座など、公表を控えなければならない部分には各事務所においてマスキングを行い提出。)

※原本は事務所で保管し、コピーを2部本部へ提出。郵送の場合締切日必着のこと。

文書通信交通滞在費 領収書貼付台紙

議員氏名	木下 智彦	費目 (○印を つける)	人件費	光熱水費	備品・消耗品費
報告対象月	28 年 2 月		事務所費	滞在費	組織活動費
通し番号	⑤		機関紙誌発行費	宣伝事業費	
			調査研究費	繰り入れ (寄付)	

[illegible]

73.155

※台紙1枚につき限枚画1枚のみ貼付する。

※台紙からはみ出るサイズの領収書は縮小コピーで貼付のこと。

※月毎に1から順に通し番号をつける。

(時系列に並べる必要は無いが、可能な限り費目は揃える)

※人件費支払いの際の個人情報、事務所口座など、公表を控えなければならない部分には各事務所においてマスキングを行い提出。)

※原本は事務所で保管し、コピーを2部本部へ提出。郵送の場合締切日必着のこと。

# 文書通信交通滞在費 領収書貼付台紙

議員氏名	木下 智彦	費目 (○印をつける)	人件費	光熱水費	備品・消耗品費
報告対象月	28 年 2 月		事務所費	滞在費	組織活動費
通し番号	⑥		機関紙誌発行費	宣伝事業費	
			調査研究費	繰り入れ (寄付)	



## 領 収 証

無線番号 1249号

2016年02月06日

毎度ご乗車ありがとうございます。

(現金・チケット・クーポン・カード)

乗車料金 ￥6400円

立替金(ETC含む) ￥720円

迎車 ￥410円

計 7530円

お忘れ物は当社へ

**日本交通**

新 木 場 営 業 所

TEL 03 (3522) 2151

お気付きの点は当社又は

(財) 東京タクシーセンターへ

TEL 03 (3648) 0300

GPSコード

325-0447-297A

※台紙1枚につき領収書1枚のみ貼付する。

※台紙からはみ出るサイズの領収書は縮小コピーで貼付のこと。

※月毎に1から順に通し番号をつける。

(時系列に並べる必要は無いが、可能な限り費目は揃える)

※人件費支払いの際の個人情報、事務所口座など、公表を控えなければならない部分には各事務所においてマスキングを行い提出。)

※原本は事務所で保管し、コピーを2部本部へ提出。郵送の場合締切日必着のこと。

# 文書通信交通滞在費 領収書貼付台紙

議員氏名	木下 智彦	費目 (○印を つける)	人件費	光熱水費	備品・消耗品費
報告対象月	28 年 2 月		事務所費	滞在費	組織活動費
通し番号	⑦		機関紙誌発行費	宣伝事業費	繰り入れ（寄付）
			調査研究費		



No003

## 領 収 書

2016年02月08日

車番 6137

定額 5600円  
通行料他 720円

計 6320円  
iD支払

お忘れ物は当社まで

飛鳥交通第五株式会社

TEL 03 (5737) 8001

[ETC料金 720円]

空港中央東



霞ヶ関外

720円

※台紙1枚につき領収書1枚のみ貼付する。

※台紙からはみ出るサイズの領収書は縮小コピーで貼付のこと。

※月毎に1から順に通し番号をつける。

（時系列に並べる必要は無いが、可能な限り費目は揃える）

※人件費支払いの際の個人情報、事務所口座など、公表を控えなければならない部分には各事務所においてマスキングを行い提出。）

※原本は事務所で保管し、コピーを2部本部へ提出。郵送の場合締切日必着のこと。



# 文書通信交通滞在費 領収書貼付台紙

議員氏名	木下 智彦	費目 (○印を つける)	人件費	光熱水費	備品・消耗品費
報告対象月	28 年 2 月		事務所費	滞在費	組織活動費
通し番号	⑧		機関紙誌発行費	宣伝事業費	繰り入れ(寄付)
			調査研究費		



## 領 収 証

無線番号 1044号

2016年02月11日

毎度ご乗車ありがとうございます。

(現金・チケット・クーポン・カード)

乗車料金 ￥6490円

立替金(ETC含む) ￥720円

迎車 ￥410円

計 7620円

お忘れ物は当社へ



三 属 営 業 所

TEL 0422(49)2151

お気付きの点は当社又は

(財)東京タクシーセンターへ

TEL 03(3648)0300

GPSコード

325-1547-288A

※台紙1枚につき領収書1枚のみ貼付する。

※台紙からはみ出るサイズの領収書は縮小コピーで貼付のこと。

※月毎に1から順に通し番号をつける。

(時系列に並べる必要は無いが、可能な限り費目は揃える)

※人件費支払いの際の個人情報、事務所口座など、公表を控えなければならない部分には各事務所においてマスキングを行い提出。)

※原本は事務所で保管し、コピーを2部本部へ提出。郵送の場合締切日必着のこと。

# 文書通信交通滞在費 領収書貼付台紙

議員氏名	木下 智彦	費目 (○印をつける)	人件費	光熱水費	備品・消耗品費
報告対象月	28 年 2 月		事務所費	滞在費	組織活動費
通し番号	⑨		機関紙誌発行費	宣伝事業費	繰り入れ（寄付）
			調査研究費		



## 領 収 書

現・チ・ク・割引 No.9340

日付 '16年02月14日

車番 3024 000

メ-タ運賃 ¥5860円

E T C 料金 ¥720円

運賃料金計 ¥5860円

通行料他 ¥720円

**合計 ¥6580円**

上記の通り領収致しました

上記金額正に領収いたしました

毎度ご乗車ありがとうございます

**日本交通グループ**

**ワイエム交通**

東京都江東区新木場1-6-11 先

お忘れ物ご要望は当社迄

☎ 5569-5022

G P S コード

400-3544-367A

※台紙1枚につき領収書1枚のみ貼付する。

※台紙からはみ出るサイズの領収書は縮小コピーで貼付のこと。

※月毎に1から順に通し番号をつける。

（時系列に並べる必要は無いが、可能な限り費目は揃える）

※人件費支払いの際の個人情報、事務所口座など、公表を控えなければならない部分には各事務所においてマスキングを行い提出。）

※原本は事務所で保管し、コピーを2部本部へ提出。郵送の場合締切日必着のこと。

# 文書通信交通滞在費 領収書貼付台紙

議員氏名	木下 智彦	費目 (○印を つける)	人件費	光熱水費	備品・消耗品費
報告対象月	28 年 2 月		事務所費	滞在費	組織活動費
通し番号	⑩		機関紙誌発行費	宣伝事業費	繰り入れ（寄付）



## 領 収 証

無線番号 198号

2016年02月19日

毎度ご乗車ありがとうございます。

(現金・チケット・クーポン・カード)

乗車料金 ￥6670円

立替金(ETC含む) ￥720円

計 7390円

お忘れ物は当社へ

**日本交通**

千 住 営 業 所

TEL 03(3888)2151

お気付きの点は当社又は

(財)東京タクシーセンターへ

TEL 03(3648)0300

GPSコード

325-1947-286A

※台紙1枚につき領収書1枚のみ貼付する。

※台紙からはみ出るサイズの領収書は縮小コピーで貼付のこと。

※月毎に1から順に通し番号をつける。

(時系列に並べる必要は無いが、可能な限り費目は揃える)

※人件費支払いの際の個人情報、事務所口座など、公表を控えなければならない部分には各事務所においてマスキングを行い提出。)

※原本は事務所で保管し、コピーを2部本部へ提出。郵送の場合締切日必着のこと。

# 文書通信交通滞在費 領収書貼付台紙

議員氏名	木下 智彦	費目 (○印をつける)	人件費	光熱水費	備品・消耗品費
報告対象月	28 年 2 月		事務所費	滞在費	組織活動費
通し番号	⑪		機関紙誌発行費	宣伝事業費	繰り入れ (寄付)
			調査研究費		

ご利用ありがとうございます。

 **阪神高速**

湊町 料金所

お問い合わせ 阪神高速お客さまセンター  
(06) 6576-1484

回数券・ハイカ 残っていませんか?  
払い戻しは、平成28年3月31日まで

## 領収書 / 通行証

16年02月20日18時09分

車種 普通

通行料金 現金 ￥930

本券は、阪神高速道路の  
ご利用最終出口まで必ず  
お持ちください

### ◆連続利用される場合◆

●この通行証を発行した料金所を通過後、  
阪神高速を流出することなく、阪神高速の  
次の料金所を経由する場合は、この通行証  
をご提示ください。

下記各料金所におけるご利用の有効通過時間  
(3号) 芦屋出口・芦屋本線

16年02月20日19時09分

(5号) 西宮浜出口・南芦屋浜本線

(4号) 泉大津出口・泉大津本線

16年02月20日19時39分

●阪神高速道路を一旦流出された場合、又は  
有効期限経過の場合この通行証は無効です。

●通行証はお渡しした車両に限り有効です。  
譲渡、交換はできません。不法に料金を免れた  
場合、その免れた額の3倍に相当する額を  
頂きます。

●紛失にご注意ください。紛失しますと上記  
本線料金所等で再度料金を頂きます。

阪神高速道路株式会社

大阪市中央区久太郎町4-1-3

発行番号 2826-01-0075

湊町 料金所

車種 普通

16年02月20日18時09分

※台紙1枚につき領収書1枚のみ

※台紙からはみ出るサイズの領収書は貼付できません。

※月毎に1から順に通し番号をつける。

(時系列に並べる必要は無いが、

※人件費支払いの際の個人情報、事務所口座など、公表を控えなければならない部分には各事務所  
においてマスキングを行い提出。)

※原本は事務所で保管し、コピーを2部本部へ提出。郵送の場合締切日必着のこと。



と。

# 文書通信交通滞在費 領収書貼付台紙

議員氏名	木下 智彦	費目 (○印を つける)	人件費	光熱水費	備品・消耗品費
報告対象月	28 年 2 月		事務所費	滞在費	組織活動費
通し番号	⑫		機関紙誌発行費	宣伝事業費	繰り入れ (寄付)
			調査研究費		



\*\*\*\*\*

## 領 収 書

\*\*\*\*\*

都南モータープール  
ご利用有難うございました。

----- 車室 No.03 -----

入庫:2016年 2月20日 18時30分

出庫:2016年 2月20日 21時14分

駐車時間: 2時間44分

駐車料金: ¥1,000.-

投入現金: ¥1,000.-

-----  
領収金額: ¥1,000.-  
-----

2016年 2月20日21時14分 発行

※台紙 1 枚につき領収書 1 枚のみ貼付する。

※台紙からはみ出るサイズの領収書は縮小コピーで貼付のこと。

※月毎に 1 から順に通し番号をつける。

(時系列に並べる必要は無いが、可能な限り費目は揃える)

※人件費支払いの際の個人情報、事務所口座など、公表を控えなければならない部分には各事務所においてマスキングを行い提出。)

※原本は事務所で保管し、コピーを 2 部本部へ提出。郵送の場合締切日必着のこと。

# 文書通信交通滞在費 領収書貼付台紙

議員氏名	木下 智彦	費目 (○印をつける)	人件費	光熱水費	備品・消耗品費
報告対象月	28 年 2 月		事務所費	滞在費	組織活動費
通し番号	⑬		機関紙誌発行費	宣伝事業費	繰り入れ(寄付)
			調査研究費		



ビルパーク阪急曽根駅前

ご利用ありがとうございます  
またのご利用をお待ちしております

## 領 収 書

駐車番号	2016年02月22日	08:24	精算
	2016年02月22日	07:14	入庫
駐車料金	一般		100円
現金入金額			100円
釣銭			0円
現金領収金額			100円

※台紙1枚につき領収書1枚のみ貼付する。

※台紙からはみ出るサイズの領収書は縮小コピーで貼付のこと。

※月毎に1から順に通し番号をつける。

(時系列に並べる必要は無いが、可能な限り費目は揃える)

※人件費支払いの際の個人情報、事務所口座など、公表を控えなければならない部分には各事務所においてマスキングを行い提出。)

※原本は事務所で保管し、コピーを2部本部へ提出。郵送の場合締切日必着のこと。

# 文書通信交通滞在費 領収書貼付台紙

議員氏名	木下 智彦	費目 (○印をつける)	人件費	光熱水費	備品・消耗品費
報告対象月	28 年 2 月		事務所費	滞在費	組織活動費
通し番号	⑭		機関紙誌発行費	宣伝事業費	繰り入れ(寄付)
			調査研究費		



## 領 収 証

無線番号 1107号

2016年02月22日

毎度ご乗車ありがとうございます。

(現金・チケット・クーポン・カード)

乗車料金 ￥5600円

立替金(ETC含む) ￥720円

計 6320円

お忘れ物は当社へ

**日本交通**

池袋営業所

TEL 03(3590)2151

お気付きの点は当社又は

(財)東京タクシーセンターへ

TEL 03(3648)0300

GPSコード

401-8544-473A

※台紙1枚につき領収書1枚のみ貼付する。

※台紙からはみ出るサイズの領収書は縮小コピーで貼付のこと。

※月毎に1から順に通し番号をつける。

(時系列に並べる必要は無いが、可能な限り費目は揃える)

※人件費支払いの際の個人情報、事務所口座など、公表を控えなければならない部分には各事務所においてマスキングを行い提出。)

※原本は事務所で保管し、コピーを2部本部へ提出。郵送の場合締切日必着のこと。

# 文書通信交通滞在費 領収書貼付台紙

議員氏名	木下 智彦	費目 (○印をつける)	人件費	光熱水費	備品・消耗品費
報告対象月	28 年 2 月		事務所費	滞在費	組織活動費
通し番号	⑮		機関紙誌発行費	宣伝事業費	繰り入れ (寄付)
			調査研究費		



No034

## 領 収 書

2016年02月23日  
 車番 62  
 運賃 820円  
 通行料他 0円

計 820円  
 iD支払

お忘れ物は当社へ

富士交通株式会社

TEL 03 (3913) 1181

※台紙1枚につき領収書1枚のみ貼付する。

※台紙からはみ出るサイズの領収書は縮小コピーで貼付のこと。

※月毎に1から順に通し番号をつける。

(時系列に並べる必要は無いが、可能な限り費目は揃える)

※人件費支払いの際の個人情報、事務所口座など、公表を控えなければならない部分には各事務所においてマスキングを行い提出。)

※原本は事務所で保管し、コピーを2部本部へ提出。郵送の場合締切日必着のこと。141107 文書



# 文書通信交通滞在費 領収書貼付台紙

議員氏名	木下 智彦	費目 (○印をつける)	人件費	光熱水費	備品・消耗品費
報告対象月	28 年 2 月		事務所費	滞在費	組織活動費
通し番号	①⑥		機関紙誌発行費	宣伝事業費	繰り入れ（寄付）
			調査研究費		



## 領収書

パークネット横浜山下町駐車場

駐車番号	012番
入庫時間	02月24日 19:25
出庫時間	02月24日 21:52
請求金額	1,000円
現金	1,000円
クレジット	0円
領収日	16年02月24日

※台紙1枚につき領収書1枚のみ貼付する。

※台紙からはみ出るサイズの領収書は縮小コピーで貼付のこと。

※月毎に1から順に通し番号をつける。

（時系列に並べる必要は無いが、可能な限り費目は揃える）

※人件費支払いの際の個人情報、事務所口座など、公表を控えなければならない部分には各事務所においてマスキングを行い提出。）

※原本は事務所で保管し、コピーを2部本部へ提出。郵送の場合締切日必着のこと。

# 文書通信交通滞在費 領収書貼付台紙

議員氏名	木下 智彦	費目 (○印を つける)	人件費	光熱水費	備品・消耗品費
報告対象月	28 年 2 月		事務所費	滞在費	組織活動費
通し番号	⑪		機関紙誌発行費	宣伝事業費	繰り入れ (寄付)
			調査研究費		



**領 収 書**  
 (現金・チケット・クーポン・福祉)  
 日付 2016年 02月 26日  
 車番 5476  
 基本運賃 ¥6580円  
 ETC料金 ¥720円  
 合計 **¥7300円**  
 (内消費税等 ¥540円)  
 通行料、他 円  
 上記正に領収いたしました。  
 ご利用ありがとうございました。

**kmグループ**  
**国際自動車株式会社**  
**世田谷営業所**  
 東京都世田谷区桜新町2-10-12  
 カレリアM 201

お忘れもの、領収書に  
 関するお問い合わせは  
 TEL 03-3429-5396

お気付きの点、ご要望は  
 kmグループお客さま相談室  
 TEL 0120-717-039  
 または 03-5520-5588  
 <ネット予約> kmdesk.jp  
 <ナビ>  
 A47-2893-2514  
 (営業回数 2483)

※台紙 1 枚につき領収書 1 枚のみ貼付する。

※台紙からはみ出るサイズの領収書は縮小コピーで貼付のこと。

※月毎に 1 から順に通し番号をつける。

(時系列に並べる必要は無いが、可能な限り費目は揃える)

※人件費支払いの際の個人情報、事務所口座など、公表を控えなければならない部分には各事務所においてマスキングを行い提出。)

※原本は事務所で保管し、コピーを 2 部本部へ提出。郵送の場合締切日必着のこと。

# 文書通信交通滞在費 領収書貼付台紙

議員氏名	木下 智彦	費目 (○印をつける)	人件費	光熱水費	備品・消耗品費
報告対象月	28 年 2 月		事務所費	滞在費	組織活動費
通し番号	⑱		機関紙誌発行費	宣伝事業費	繰り入れ（寄付）
			調査研究費		



(株) ペトロスター関西  
セルフ河内  
大阪府東大阪市  
吉田下島4-1  
TEL:0729-65-4325 SS:40111-10976

令収収書

2016/02/28(日) 16:03 伝票No.1850  
取引通番 3645

上 様  
530-10976-0000-0008 \* 40111  
現金フリー

011000 0635  
Vパワー/ハイオク P09 ¥556  
数量 5.05L  
単価 @110

合計 ¥556  
(内税分消費税 ¥41)  
お預り ¥1,500  
お釣り ¥944

4:0000000-0:0000000  
係員:廣田 靖人 04  
処理日付:2016/02/28 0635-0635  
100取引

上記にて領収書に替えさせていただきます

※台紙1枚につき領収書1枚のみ貼付する。

※台紙からはみ出るサイズの領収書は縮小コピーで貼付のこと。

※月毎に1から順に通し番号をつける。

(時系列に並べる必要は無いが、可能な限り費目は揃える)

※人件費支払いの際の個人情報、事務所口座など、公表を控えなければならない部分には各事務所においてマスキングを行い提出。)

※原本は事務所で保管し、コピーを2部本部へ提出。郵送の場合締切日必着のこと。

# 文書通信交通滞在費 領収書貼付台紙

議員氏名	木下 智彦	費目 (○印をつける)	人件費	光熱水費	備品・消耗品費
報告対象月	28 年 2 月		事務所費	滞在費	組織活動費
通し番号	①9		機関紙誌発行費	宣伝事業費	繰り入れ（寄付）
			調査研究費		

## 領 収 書

No004

2016年02月29日

車番 945

運賃

2360円

計 2360円

大阪神鉄豊中タクシー株式会社

豊中市箕輪2丁目1番16号

TEL 06 (6852) 0118

※台紙1枚につき領収書1枚のみ貼付する。

※台紙からはみ出るサイズの領収書は縮小コピーで貼付のこと。

※月毎に1から順に通し番号をつける。

（時系列に並べる必要は無いが、可能な限り費目は揃える）

※人件費支払いの際の個人情報、事務所口座など、公表を控えなければならない部分には各事務所においてマスキングを行い提出。）

※原本は事務所で保管し、コピーを2部本部へ提出。郵送の場合締切日必着のこと。

# 文書通信交通滞在費 領収書貼付台紙

議員氏名	木下 智彦	費目 (○印をつける)	人件費	光熱水費	備品・消耗品費
報告対象月	28 年 2 月		事務所費	滞在費	組織活動費
通し番号	②⑩		機関紙誌発行費	宣伝事業費	繰り入れ (寄付)
			調査研究費		

## 領 収 証

木下 智彦 様

2016年2月26日

金 壹拾萬八千叁百壹拾壹圓也 108,311-

但し 折込代

引取料

消費税 802317

上記金額正に受領しました。

収 入

印 紙

— 明日につなげる広告作り —

折込・案内広告・商業印刷



株式会社 北大阪日経オリコミ

大阪府箕面市箕面4丁目1番15号 TEL(072)725-0161 FAX 0170

社印なきもの、金額訂正したものは無効です。

※台紙1枚につき領収書1枚のみ貼付する。

※台紙からはみ出るサイズの領収書は縮小コピーで貼付のこと。

※月毎に1から順に通し番号をつける。

(時系列に並べる必要は無いが、可能な限り費目は揃える)

※人件費支払いの際の個人情報、事務所口座など、公表を控えなければならない部分には各事務所においてマスキングを行い提出。)

※原本は事務所で保管し、コピーを2部本部へ提出。郵送の場合締切日必着のこと。

# 文書通信交通滞在費 領収書貼付台紙

議員氏名	木下 智彦	費目 (○印をつける)	人件費	光熱水費	備品・消耗品費
報告対象月	28 年 2 月		事務所費	滞在費	組織活動費
通し番号	②①		機関紙誌発行費	宣伝事業費	繰り入れ (寄付)
			調査研究費		



領 収 証

平成 28 年 2 月 26 日

No. 010364

木下 智彦

様

¥

461,372

但し 上記の金額正に領収いたしました



内 訳	現金	
	小切手	
	振込	✓
	手形	
	その他	



日本ポスティング協同組合加盟  
近畿ポスティング協同組合加盟

株式会社 バンセイ

〒567-0041 大阪府茨木市下穂積1丁目8番7号  
TEL 072-621-9811代 FAX 072-621-9814  
URL <http://www.vansei.com>



※台紙1枚につき領収書1枚のみ貼付する。

※台紙からはみ出るサイズの領収書は縮小コピーで貼付のこと。

※月毎に1から順に通し番号をつける。

(時系列に並べる必要は無いが、可能な限り費目は揃える)

※人件費支払いの際の個人情報、事務所口座など、公表を控えなければならない部分には各事務所においてマスキングを行い提出。)

※原本は事務所で保管し、コピーを2部本部へ提出。郵送の場合締切日必着のこと。

# 文書通信交通滞在費 領収書貼付台紙

議員氏名	木下 智彦	費目 (○印をつける)	人件費	光熱水費	備品・消耗品費
報告対象月	28 年 2 月		事務所費	滞在費	組織活動費
通し番号	②②		機関紙誌発行費	宣伝事業費	繰り入れ (寄付)
			調査研究費		



## 議員宿舍経費内訳書

木下 智彦 殿

赤坂議員宿舍          号室    2月分

議員宿舍使用料          102,308 円

駐車場使用料          24,223 円

合 計                      126,531 円

衆議院事務局管理部管理課

※台紙1枚につき領収書1枚のみ貼付する。

※台紙からはみ出るサイズの領収書は縮小コピーで貼付のこと。

※月毎に1から順に通し番号をつける。

(時系列に並べる必要は無いが、可能な限り費目は揃える)

※人件費支払いの際の個人情報、事務所口座など、公表を控えなければならない部分には各事務所においてマスキングを行い提出。)

※原本は事務所で保管し、コピーを2部本部へ提出。郵送の場合締切日必着のこと。

# 文書通信交通滞在費 領収書貼付台紙

議員氏名	木下 智彦	費目 (○印をつける)	人件費	光熱水費	備品・消耗品費
報告対象月	28 年 2 月		事務所費	滞在費	組織活動費
通し番号	②③		機関紙誌発行費	宣伝事業費	繰り入れ (寄付)
			調査研究費		



衆議院議員 木下 智彦 先生

平成27年9月25日

## 平成27年10月 議員連盟会費等 歳費引去明細

歳費引去合計	¥37,300
--------	---------

《内訳》

◎党費(特別党员) ~~30,000~~

✓ ◎議員連盟会費 合計 7,300

議員連盟名称	会費	議員連盟名称	会費
北朝鮮に拉致された日本人を早期に救出するために行動する議員連盟	2,000		
日華議員懇談会	1,000		
国会ラグビークラブ	1,000		
憲法96条改正を目指す議員連盟	200		
日本・EU友好議員連盟	200		
ポリオ根絶議員連盟	200		
国際観光産業振興議連	500		
高レベル放射性廃棄物の最終処分に関する議員連盟	200		
世界に誇る国民本位の新たな国立公文書館の建設を実現する議員連盟	200		
日本・コロンビア友好議員連盟	300		
維新の党IR議員連盟	300		
教育における情報通信(ICT)の利活用促進をめざす議員連盟	200		
世界平和友好議員連盟	1,000		

### 【本件問合せ先】

維新の党 国会議員団本部  
東京都千代田区永田町2-9-6 十全ビル101号室  
TEL:03-3595-7807 FAX:03-3595-7808  
担当:齋藤・西村

※台紙1枚は1

※台紙から1

※月毎に1から順に通し番号をつける。

(時系列に並べる必要は無いが、可能な限り費目は揃える)

※人件費支払いの際の個人情報、事務所口座など、公表を控えなければならない部分には各事務所においてマスキングを行い提出。)

※原本は事務所で保管し、コピーを2部本部へ提出。郵送の場合締切日必着のこと。



# 文書通信交通滞在費 領収書貼付台紙

議員氏名	木下 智彦	費目 (○印をつける)	人件費	光熱水費	備品・消耗品費
報告対象月	28 年 2 月		事務所費	滞在費	組織活動費
通し番号	②④		機関紙誌発行費	宣伝事業費	繰り入れ(寄付)
			調査研究費		



領 収 書

NO. 46058

木下 智彦 殿  
金 6,022 円 也

平成 28 年 3 月 10 日

平成 28 年 2 月分 電話料金等内訳

電話料金等合計 6,022 円

会館電話1 03 - 3508 - 7270

会社名	利用期間	基本料金	付加料金	度数料	その他	消費税	計
NTT東日本	12/26~1/25	0	800	3,638	0	354	4,792
NTTコミュニケーションズ	12/26~1/25	0	0	780	0	62	842
KDDI							-
ソフトバンクテレコム							-

会館電話2 03 - 3508 - 3540

会社名	利用期間	基本料金	付加料金	度数料	その他	消費税	計
NTT東日本	12/26~1/25	0	0	280	0	22	302
NTTコミュニケーションズ	12/26~1/25	0	0	80	0	6	86
KDDI							-
ソフトバンクテレコム							-

内線番号

利用期間	度数料	電 報	計
			-

平成 28 年 2 月分 宿舍光熱水料及び自動車充電料金等内訳

光熱水料等合計 - 円

科 目	電気料金	給湯料金	水道料金	充電料金	計
使用量	kW	m <sup>3</sup>	m <sup>3</sup>	台	
金 額					-

※台紙1枚に  
※台紙からは  
※月毎に1か  
(時系列に並

衆議院会計課

※人件費支払いの際の個人情報、事務所口座など、公表を控えなければならない部分には各事務所においてマスキングを行い提出。)

※原本は事務所で保管し、コピーを2部本部へ提出。郵送の場合締切日必着のこと。