

文書通信交通滞在費 使途報告書

提出日 平成 28 年 1 月 20 日

議員氏名	谷畑 孝
報告対象月	平成27年11月

項目	金額 (円)	備考
1 経常経費	¥154,682	
(1) 人件費		
(2) 光熱水費	¥36,192	電気料金
(3) 備品・消耗品費	¥41,472	事務所備品レンタル料
(4) 事務所費	¥77,018	電話料金・コピー機チャージ料・PCLレンタル サーバー代・廃棄物処理費
(5) 滞在費		
2 政治活動費	¥152,944	
(1) 組織活動費	¥109,290	交通費・宿泊費
(2) 機関紙誌発行費		
(3) 宣伝事業費		
(4) 調査研究費	¥43,654	新聞購読料
3 政党支部繰入 (寄付)	¥0	
主な内訳		
主な内訳		
4 資金管理団体繰入 (寄付)	¥982,740	
主な内訳	¥870,376	人件費6名分・社会保険料(2ヶ月分)
主な内訳	¥112,364	事務所賃料・月極駐車場
5 支出合計	¥1,290,366	
6 前月からの繰越	¥238,457	
7 次月への繰越	¥-51,909	

文書通信交通滞在費 領収書貼付台紙

議員氏名	谷畑 孝	費目 (○印を つける)	人件費	○光熱水費	備品・消耗品費
報告対象月	平成 27 年 11 月		事務所費	○滞在費	組織活動費
通し番号	001		機関紙誌発行費		宣伝事業費
			調査研究費		繰り入れ (寄付)

電気ご使用量のお知らせ

谷畑孝事務所 様

お客さま 番 号	目 録 所 番 号	番 号	
04 23 7534 51	0113		
27 年 12 月分 (ご使用期間 11月 6日 ~ 12月 3日)			
契約 種別	従量電灯B	契約容量 7kVA	
ご使用量		952kWh	
計器番号	876		
当月指示数	09311		
前月指示数	08359		
ご参考：前年同月ご使用量 (期間11/7~12/3) 1,269kWh 対前年同月比 -24.9%			
ご請求金額		28,288 円	
初回振替日	12月14日	再振替予定日 12月24日	
お支払期限日	1月 4日		
12月分料金の振替日は12月14日となります。 なお、振替日に引落しできなかった場合は、 12月24日に、再度引落しをさせていただきます。			
内訳	円 銭	内訳	円 銭
基本料並	2,721.60	口座振替引継	- 54.00
1段料並	2,456.40	再工事促進賦課金	1,504.00
2段料並	4,455.00	消費税等相当額(再掲)	2,095.00
3段料並	18,471.16		
燃料費調整額	- 1,266.16		
単価名称	月分	1kWhにつき	
燃料費調整	当月分	-1円33銭	
再工事促進賦課金	翌月分	-1円58銭	
再工事促進賦課金	当月分	1円58銭	
年 月 分	27年11月分	ご使用期間	10/6 ~ 11/5
契約種別	従量電灯B	振替日	11月16日
ご使用量	946kWh	消費税等相当額(再掲)	2,095円
領収金額	28,292円		
口座名義			
店舗	口座番号		

※台紙1枚につき領収書1枚

※台紙からはみ出るサイズの

※毎月に1から順に通し番号をつける。

(時系列に並べる必要は無いが、可能な限り費目は揃える)

※人件費支払いの際の個人情報、事務所口座など、公表を控えなければならない部分には各事務所においてマスキングを行い提出。))

※原本は事務所で保管し、コピーを2部本部へ提出。郵送の場合締切日必着のこと。

文書通信交通滞在費 領収書貼付台紙

議員氏名	谷畑 孝	費目 (○印を つける)	人件費	○光熱水費	備品・消耗品費
報告対象月	平成 27 年 11 月		事務所費	○滞在費	組織活動費
通し番号	002		機関紙誌発行費		宣伝事業費
			調査研究費		繰り入れ (寄付)

いつもご利用いただきありがとうございます

電気ご使用量のお知らせ

谷畑孝事務所 様

お客さま 番 号	日 程	所 番 号
104 23 7534 51 0113		
27 年 12 月分	ご使用期間	11 月 6 日 ~ 12 月 3 日
契約 種別	ご契約 力率	7kW 90%
低圧電力		

ご使用量 131kWh

計器番号 179

当月指示数 01656
前月指示数 01525

ご参考：前年同月ご使用量 (期間11/7~12/3)
207kWh
対前年同月比 -36.7%

ご請求金額 9,235 円

初回振替日 12月13日 再振替予定日 12月24日
お支払期限日 1月4日
12月分料金の振替日は12月14日となります。
なお、振替日に引落しができなかった場合は、
12月24日に、再度引落しをさせていただきます。

(内訳)	円 銭	(内訳)	円 銭
基本料正	7,408.80	再エネ促進賦課金	206.00
力率修正額	- 370.44	消費税等相当額(再掲)	684.00
その他料金	2,165.43		
燃料費調整額	- 174.23		

単 価 名 称	月 分	1kWhにつき
燃料費調整	当月分	-1円33銭
	翌月分	-1円58銭
再エネ促進賦課金	当月分	1円58銭

市 民 社 会 新 収 入 費 の お 知 ら せ

年 月 分	27年11月分	ご使用期間	10/6~11/5
契約種別	低圧電力		
ご使用量	51kWh	振替日	11月16日
領収金額	7,900円	消費税率相当額(再掲)	585円

口座名義 店 舗 口座番号

検針日12月4日 次回検針日1月7日 検針員藤居 麻衣

関西電力株式会社 東大阪 営業所
TEL:0800-777-8023 お電話は20時までコールセンターで承っております。
営業時間：日～金曜日(祝日を除く)の9:00～17:00です。夜間、土曜、日曜、祝日においては停電やお客さまがお急ぎの用件については承っております。 (一部地域で異なる場合があります)

- ※台紙1枚につき領収書1枚
- ※台紙からはみ出るサイズの
- ※毎月1から順に通し番号をつける。
(時系列に並べる必要は無いが、可能な限り費目は揃える)
- ※人件費支払いの際の個人情報、事務所口座など、公表を控えなければならない部分には各事務所においてマスキングを行い提出。)
- ※原本は事務所で保管し、コピーを2部本部へ提出。郵送の場合締切日必着のこと。

文書通信交通滞在費 領収書貼付台紙

議員氏名	谷畑 孝	費目 (○印を つける)	人件費	光熱水費	備品・消耗品費
報告対象月	平成 27 年 11 月		事務所費	滞在費	組織活動費
通し番号	003		機関紙誌発行費	調査研究費	宣伝事業費

R-No. 135536

領 収 書

会員No.

1006-084695

平成 27 年 11 月 25 日

谷畑孝事務所 様

領収 № 41040-

但し レンタル料として



アコムレンタル

大阪 営業所

アコムレンタル株式会社
本社 東京都中央区銀座3-10-6



※台紙 1 枚につき領収書 1 枚のみ貼付する。

※台紙からはみ出るサイズの領収書は縮小コピーで貼付のこと。

※月毎に 1 から順に通し番号をつける。

(時系列に並べる必要は無いが、可能な限り費目は揃える)

※人件費支払いの際の個人情報、事務所口座など、公表を控えなければならない部分には各事務所においてマスキングを行い提出。))

※原本は事務所で保管し、コピーを 2 部本部へ提出。郵送の場合締切日必着のこと。

文書通信交通滞在費 領収書貼付台紙

議員氏名	谷畑 孝	費目 (○印を つける)	人件費	光熱水費	備品・消耗品費
報告対象月	平成 27 年 11 月		事務所費	滞在費	組織活動費
通し番号	004		機関紙誌発行費	調査研究費	宣伝事業費

キャッシュサービスご利用明細

毎度ありがとうございます。
お取引内容をお確かめのうえ、
お持ち帰りください。

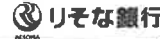

取引銀行	取引店	口座番号	
0010	0209	[Redacted]	
取扱店	お取引日	時刻	
20916	27-11-25	09:50	
お取引内容	お取引金額(円)	手数料	
振込	¥41,040	¥432	
お取引後の残高(円)		おつり	

お振込明細またはご案内

三菱東京UFJ銀行
新橋支店
普通 4561007
アコムレボ (カ様)

タニタタカシコウエンカイシムキョク シ様

取替番号 [Redacted]
取扱番号 300014

印紙税申告納
付につき東
税務署承認済

*印紙税を納付しない場合は*印で別しております。 →

- ※台紙 1 枚につき領収書 1 枚のみ貼付する。
- ※台紙からはみ出るサイズの領収書は縮小コピーで貼付のこと。
- ※月毎に 1 から順に通し番号をつける。
(時系列に並べる必要は無いが、可能な限り費目は揃える)
- ※人件費支払いの際の個人情報、事務所口座など、公表を控えなければならない部分には各事務所においてマスキングを行い提出。)
- ※原本は事務所で保管し、コピーを 2 部本部へ提出。郵送の場合締切日必着のこと。

文書通信交通滞在費 領収書貼付台紙

議員氏名	谷畑 孝	費目 (○印を つける)	人件費 光熱水費 備品・消耗品費 事務所費 滞在費 組織活動費 機関紙誌発行費 宣伝事業費 調査研究費 繰り入れ（寄付）
報告対象月	平成 27 年 11 月		
通し番号	005		

電話料金等払込受領証

東日本ご利用分

ご請求先氏名
谷畑 孝 様

お客様番号
3001-1539-12272

2015年11月ご請求分

金額(円)
¥5,618-

受取人
NTTファイナンス株式会社

お問合せ先（無料）
0800-3330111

領 収 書 貼 付 欄

5.11.25

安 房
278273

収入印紙貼付欄
(金融機関・CVS用)→お客様

ATMまたはゆうちょ銀行・郵便局で支払の場合、左面2枚をお出しください。上記以外で支払の場合は切り取りをいってください。

- ※台紙1枚につき領収書1枚のみ貼付する。
- ※台紙からはみ出るサイズの領収書は縮小コピーで貼付のこと。
- ※月毎に1から順に通し番号をつける。
(時系列に並べる必要は無いが、可能な限り費目は揃える)
- ※人件費支払いの際の個人情報、事務所口座など、公表を控えなければならない部分には各事務所においてマスキングを行い提出。)
- ※原本は事務所で保管し、コピーを2部本部へ提出。郵送の場合締切日必着のこと。

文書通信交通滞在費 領収書貼付台紙

議員氏名	谷畑 孝	費目 (○印を つける)	人件費	光熱水費	備品・消耗品費
報告対象月	平成 27 年 11 月		事務所費	滞在費	組織活動費
通し番号	006		機関紙誌発行費	調査研究費	宣伝事業費

電話料金等払込受領証
西日本ご利用分

ATMまたは窓口から銀行振込用紙でもお払いの場合は、本欄を印してお出しください。ATM以外でもお払いの場合は、切り取り印を付してください。

ご請求先氏名
谷畑孝事務所 様

お客様番号
4605-0411-64024

2015年11月ご請求分

金額(円)
¥3,814-

受取人
NTTファイナンス株式会社

お問合せ先 (無料)
0800-3335550

領 取 日 附 印
11/5

取 入 印 紙 貼 付 欄
(金融機関・CVS用)→お客様

- ※台紙 1 枚につき領収書 1 枚のみ貼付する。
- ※台紙からはみ出るサイズの領収書は縮小コピーで貼付のこと。
- ※月毎に 1 から順に通し番号をつける。
(時系列に並べる必要は無いが、可能な限り費目は揃える)
- ※人件費支払いの際の個人情報、事務所口座など、公表を控えなければならない部分には各事務所においてマスキングを行い提出。)
- ※原本は事務所で保管し、コピーを 2 部本部へ提出。郵送の場合締切日必着のこと。

文書通信交通滞在費 領収書貼付台紙

議員氏名	谷畑 孝	費目 (○印を つける)	人件費	光熱水費	備品・消耗品費
報告対象月	平成 27 年 11 月		事務所費	滞在費	組織活動費
通し番号	007		機関紙誌発行費	調査研究費	宣伝事業費

西日本電信電話株式会社領収証 (Receipt)

お客さま氏名 谷畑 孝事務所 様

平成 27 年 12 月 12 日発行

お客さま番号 (072)994-5005

有記、金額を平成 27 年 11 月 25 日口座振替により
領収いたしました。

平成 27 年 11 月分	
領収金額 (Amount paid)	15,878 円
内訳	
電話料金等	14,818 円
消費税相当額	1,060 円
金融機関名 * * * * * 口座番号 * * * * * ※表示方法の変更 (表示もしくは非表示) をご希望されるお客さまは、 料金お問合せ先へご連絡ください。	

印紙税申告納
付につき 東
税務署承認済

NTT西日本
大阪支店
〒541-0059
大阪市中央区 博労町
2丁目 5-15



西日本電信電話株式会社
大阪支店

料金お問合せ先 0120-747488 (無料)
〒550-0001
大阪市西区 土佐堀
1丁目 3-34



- ※台紙 1 枚につき領収書 1 枚のみ貼付する。
- ※台紙からはみ出るサイズの領収書は縮小コピーで貼付のこと。
- ※月毎に 1 から順に通し番号をつける。
(時系列に並べる必要は無いが、可能な限り費目は揃える)
- ※人件費支払いの際の個人情報、事務所口座など、公表を控えなければならない部分には各事務所においてマスキングを行い提出。)
- ※原本は事務所で保管し、コピーを 2 部本部へ提出。郵送の場合締切日必着のこと。

文書通信交通滞在費 領収書貼付台紙

議員氏名	谷畑 孝	費目 (○印を つける)	人件費	光熱水費	備品・消耗品費
報告対象月	平成 27 年 11 月		事務所費	滞在費	組織活動費
通し番号	009		機関紙誌発行費	調査研究費	宣伝事業費

谷畑孝事務所 御中

発行日 2015年11月09日

領収証番号 0000002050

領 収 証

リコーリース株式会社 

毎々格別のお引立てにあずかり厚くお礼申し上げます。
下記金額を正に領収させていただきましたこと、お知らせ申し上げます。

東京都江東区東雲1-7-12

領 収 日	2015年11月4日
領 収 額	25,725 円

印紙税申告納付につき江東西
税務署承認済

お支払方法	口座振替
振替口座	りそな銀行 衆議院支店 普通 7813*** 口座番号の下3桁は、お客様情報保護のため「***」と表示しています。 タニハタタカシシムシヨ タニハタタカシ

領収明細書

契 約 番 号	請 求 期 間	回 数	金 額	消 費 税 等
A049031380-000	15.11.1~15.11.30	26	24,500	1,225

続きは裏面をご覧ください。

- ※台紙1枚につき領収書1枚のみ貼付する。
- ※台紙からはみ出るサイズの領収書は縮小コピーで貼付のこと。
- ※月毎に1から順に通し番号をつける。
(時系列に並べる必要は無いが、可能な限り費目は揃える)
- ※人件費支払いの際の個人情報、事務所口座など、公表を控えなければならない部分には各事務所においてマスキングを行い提出。)
- ※原本は事務所で保管し、コピーを2部本部へ提出。郵送の場合締切日必着のこと。

文書通信交通滞在費 領収書貼付台紙

議員氏名	谷畑 孝	費目 (○印を つける)	人件費	光熱水費	備品・消耗品費
報告対象月	平成 27 年 11 月		事務所費	滞在費	組織活動費
通し番号	010		機関紙誌発行費	宣伝事業費	繰り入れ (寄付)
			調査研究費		

日	摘要	お支払金額	お預り金額	差引残高
		① 15,378		
			*400,000	
27-11-30	振替	*3,024	HC)オツカヨウカイ	
		② 27,523	関西電力	
		*23,281	SHBC)工カ)215	
		*3,024	HC)オツカヨウカイ	

※台紙1枚につき領収書1枚のみ貼付する。

※台紙からはみ出るサイズの領収書は縮小コピーで貼付のこと。

※月毎に1から順に通し番号をつける。

(時系列に並べる必要は無いが、可能な限り費目は揃える)

※人件費支払いの際の個人情報、事務所口座など、公表を控えなければならない部分には各事務所においてマスキングを行い提出。)

※原本は事務所で保管し、コピーを2部本部へ提出。郵送の場合締切日必着のこと。

文書通信交通滞在費 領収書貼付台紙

議員氏名	谷畑 孝	費目 (○印を つける)	人件費	光熱水費	備品・消耗品費
報告対象月	平成 27 年 11 月		事務所費	滞在費	組織活動費
通し番号	011		機関紙誌発行費	調査研究費	宣伝事業費 繰り入れ (寄付)

領 収 証

谷畑孝事務所 様 No. _____

¥ 15,120-

但 廃棄物処理費と17

入金日 平成 27 年 11 月 25 日 上記正に領収いたしました

収 入
印 紙

内訳
税抜金額 _____
消費税額等 (%) _____

この用紙は森林安全に配慮したFSC®認証パルプを使用しています。

有限会社 田中商店
〒581-0016 大阪府八尾市八尾本北1丁目22-2
TEL 072-994-3126

※台紙1枚につき領収書1枚のみ貼付する。

※台紙からはみ出るサイズの領収書は縮小コピーで貼付のこと。

※月毎に1から順に通し番号をつける。

(時系列に並べる必要は無いが、可能な限り費目は揃える)

※人件費支払いの際の個人情報、事務所口座など、公表を控えなければならない部分には各事務所においてマスキングを行い提出。)

※原本は事務所で保管し、コピーを2部本部へ提出。郵送の場合締切日必着のこと。

文書通信交通滞在費 領収書貼付台紙

議員氏名	谷畑 孝	費目 (○印を つける)	人件費 光熱水費 備品・消耗品費 事務所費 滞在費 組織活動費 機関紙誌発行費 宣伝事業費 調査研究費 繰り入れ（寄付）
報告対象月	平成 27 年 11 月		
通し番号	012		

ご利用明細

ご利用いただきありがとうございます。
ご利用の明細は下記のとおりでございます。また裏面
のご案内もあわせてご覧下さい。

ご利用年月日		取扱金額・店番・機番通番	
27-11-25		1635119-40151	
カード発行金融機関 - 店番 - 口座番号			
お取引金額			002000000000
			¥15,120*
お取引内容		お取引後残高	
お振込		¥0*	
手数料	¥108	ページ	履歴
時刻	10:02	振り	¥4,772
大阪シティ信用金庫			
[REDACTED]			
[REDACTED]			
受取人 ユ)タナカシヨウテン 様			
依頼人 タニハタタカシジ ムシヨ 様			
[REDACTED]			
[REDACTED]			
大阪シティ信用金庫			

※台紙1枚につき領収書1枚のみ貼付する。

※台紙からはみ出るサイズの領収書は縮小コピーで貼付のこと。

※月毎に1から順に通し番号をつける。

(時系列に並べる必要は無いが、可能な限り費目は揃える)

※人件費支払いの際の個人情報、事務所口座など、公表を控えなければならない部分には各事務所においてマスキングを行い提出。)

※原本は事務所で保管し、コピーを2部本部へ提出。郵送の場合締切日必着のこと。

文書通信交通滞在費 領収書貼付台紙

議員氏名	谷畑 孝	費目 (○印を つける)	人件費	光熱水費	備品・消耗品費
報告対象月	平成 27 年 11 月		事務所費	滞在費	組織活動費
通し番号	13		機関紙誌発行費	調査研究費	宣伝事業費



領収書

・ご利用ありがとうございます。
・この領収書は大切に保存してください。

お取引内容: 定期券 **¥18,080**

うち定期 ¥18,080

上記金額を領収いたしました。

カード番号: PB306115032003736
ご利用日付 2015 年 11 月 04 日
時刻 17 時 21 分

印紙税申告納
付につき東京上野
税務署承認済

伝票番号: 45107
東京地下鉄株式会社
国会議事堂前駅 券O1発行

※台紙 1 枚につき領収書 1 枚のみ貼付する。

※台紙からはみ出るサイズの領収書は縮小コピーで貼付のこと。

※月毎に 1 から順に通し番号をつける。

(時系列に並べる必要は無いが、可能な限り費目は揃える)

※人件費支払いの際の個人情報、事務所口座など、公表を控えなければならない部分には各事務所においてマスキングを行い提出。))

※原本は事務所で保管し、コピーを 2 部本部へ提出。郵送の場合締切日必着のこと。

文書通信交通滞在費 領収書貼付台紙

議員氏名	谷畑 孝	費目 (○印を つける)	人件費	光熱水費	備品・消耗品費
報告対象月	平成 27 年 11 月		事務所費	滞在費	○組織活動費
通し番号	14		機関紙誌発行費		宣伝事業費
			調査研究費		繰り入れ (寄付)



領収書

- ・ご利用ありがとうございます。
- ・この領収書は大切に保存してください。

お取引内容: チャージ **¥5,000**

上記金額を精収いたしました。

カード番号: PB303407060400921

ご利用日付 2015 年 11 月 12 日

時刻 11 時 30 分

伝票番号: 49754

東京地下鉄株式会社
国会議事堂前駅 券O2発行

※台紙 1 枚につき領収書 1 枚のみ貼付する。

※台紙からはみ出るサイズの領収書は縮小コピーで貼付のこと。

※月毎に 1 から順に通し番号をつける。

(時系列に並べる必要は無いが、可能な限り費目は揃える)

※人件費支払いの際の個人情報、事務所口座など、公表を控えなければならない部分には各事務所においてマスキングを行い提出。))

※原本は事務所で保管し、コピーを 2 部本部へ提出。郵送の場合締切日必着のこと。

文書通信交通滞在費 領収書貼付台紙

議員氏名	谷畑 孝	費目 (○印を つける)	人件費	光熱水費	備品・消耗品費
報告対象月	平成 27 年 11 月		事務所費	滞在費	組織活動費
通し番号	15		機関紙誌発行費	調査研究費	宣伝事業費

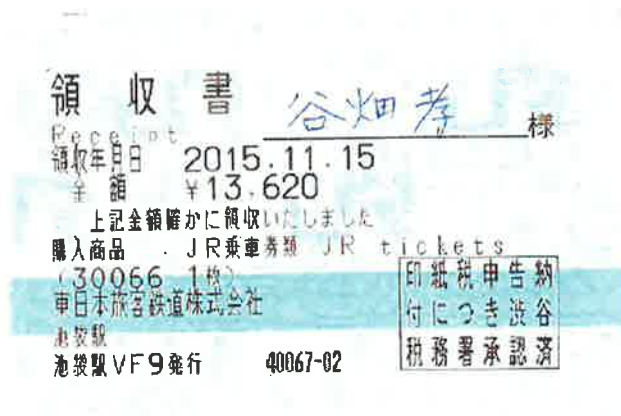

※台紙1枚につき領収書1枚のみ貼付する。

※台紙からはみ出るサイズの領収書は縮小コピーで貼付のこと。

※月毎に1から順に通し番号をつける。

(時系列に並べる必要は無いが、可能な限り費目は揃える)

※人件費支払いの際の個人情報、事務所口座など、公表を控えなければならない部分には各事務所においてマスキングを行い提出。)

※原本は事務所で保管し、コピーを2部本部へ提出。郵送の場合締切日必着のこと。

文書通信交通滞在費 領収書貼付台紙

議員氏名	谷畑 孝	費目 (○印を つける)	人件費	光熱水費	備品・消耗品費
報告対象月	平成 27 年 11 月		事務所費	滞在費	○組織活動費
通し番号	16		機関紙誌発行費		宣伝事業費
			調査研究費		繰り入れ (寄付)

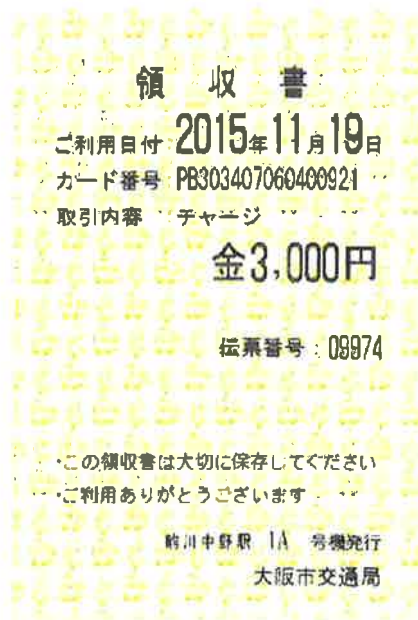

※台紙 1 枚につき領収書 1 枚のみ貼付する。

※台紙からはみ出るサイズの領収書は縮小コピーで貼付のこと。

※月毎に 1 から順に通し番号をつける。

(時系列に並べる必要は無いが、可能な限り費目は揃える)

※人件費支払いの際の個人情報、事務所口座など、公表を控えなければならない部分には各事務所においてマスキングを行い提出。)

※原本は事務所で保管し、コピーを 2 部本部へ提出。郵送の場合締切日必着のこと。

文書通信交通滞在費 領収書貼付台紙

議員氏名	谷畑 孝	費目 (○印を つける)	人件費	光熱水費	備品・消耗品費
報告対象月	平成 27 年 11 月		事務所費	滞在費	組織活動費
通し番号	17		機関紙誌発行費		宣伝事業費
			調査研究費		繰り入れ (寄付)

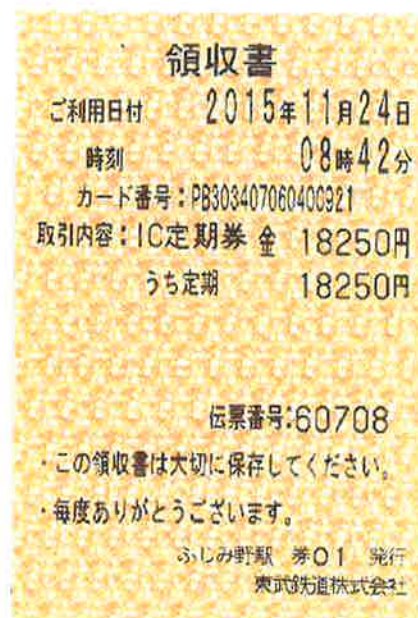

※台紙1枚につき領収書1枚のみ貼付する。

※台紙からはみ出るサイズの領収書は縮小コピーで貼付のこと。

※月毎に1から順に通し番号をつける。

(時系列に並べる必要は無いが、可能な限り費目は揃える)

※人件費支払いの際の個人情報、事務所口座など、公表を控えなければならない部分には各事務所においてマスキングを行い提出。)

※原本は事務所で保管し、コピーを2部本部へ提出。郵送の場合締切日必着のこと。

文書通信交通滞在費 領収書貼付台紙

議員氏名	谷畑 孝	費目 (○印を つける)	人件費	光熱水費	備品・消耗品費
報告対象月	平成 27年 11月		事務所費	滞在費	○組織活動費
通し番号	18		機関紙誌発行費	調査研究費	宣伝事業費

領 収 証

RECEIPT

No. 977896 B

27 11 21

平成 年 月 日

ご氏名 谷畑 孝 様

(ご注意)
本証に、支店名、支店印、責任者印無きもの及び金額欄を訂正したものは無効とします。

金額 ¥ 14,450 -

ただし JR券代金として

上記金額正に領収いたしました。

- ①現金
- 2. クレジット
(VISA , JCB)
(DC , UC)
(カード)
- 3. その他()

50,000円以上

取 入 印 紙

株式会社日本旅行

NIPPON TRAVEL AGENCY LTD.



TiS新大阪支店

責任者印

抜者名

※台紙1枚につき領収書1枚のみ貼付する。

※台紙からはみ出るサイズの領収書は縮小コピーで貼付のこと。

※月毎に1から順に通し番号をつける。

(時系列に並べる必要は無いが、可能な限り費目は揃える)

※人件費支払いの際の個人情報、事務所口座など、公表を控えなければならない部分には各事務所においてマスキングを行い提出。)

※原本は事務所で保管し、コピーを2部本部へ提出。郵送の場合締切日必着のこと。

文書通信交通滞在費 領収書貼付台紙

議員氏名	谷畑 孝	費目 (○印を つける)	人件費	光熱水費	備品・消耗品費
報告対象月	平成 27 年 11 月		事務所費	滞在費	組織活動費
通し番号	19		機関紙誌発行費	調査研究費	宣伝事業費

WEB IOItwAVF24-H0F8N-142801-0-1111
表示日 2015/11/30
DATE OF DISPLAY

領収書
RECEIPT

下記、正に領収致しました。
This is to certify that ANA has received the following.

宛名 RECEIVED FROM	谷畑孝事務所	様
金額 THE SUM OF	¥36,890	(税込/tax-included)
	クレジット支払い 三井住友カード	
但し IN PAYMENT OF	運賃および税金・料金等 AIR FARE and TAX/FEE/CHARGE FOR THE FOLLOWING.	
航空券番号 TICKET No.	1010105898398015	
照会番号 REFERENCE No.	F4B4QS	
航空券発行日 TICKET ISSUE DATE	2015/11/27	



A STAR ALLIANCE MEMBER

全日本空輸株式会社
All Nippon Airways Co., Ltd.

本紙は電子的に保持している領収データを画面表示したものです
This is an electronic display of receipt data.

- ※台紙 1 枚につき領収書 1 枚のみ貼付する。
- ※台紙からはみ出るサイズの領収書は縮小コピーで貼付のこと。
- ※月毎に 1 から順に通し番号をつける。
(時系列に並べる必要は無いが、可能な限り費目は揃える)
- ※人件費支払いの際の個人情報、事務所口座など、公表を控えなければならない部分には各事務所においてマスキングを行い提出。)
- ※原本は事務所で保管し、コピーを 2 部本部へ提出。郵送の場合締切日必着のこと。

文書通信交通滞在費 領収書貼付台紙

議員氏名	谷畑 孝	費目 (○印を つける)	人件費	光熱水費	備品・消耗品費
報告対象月	平成 27 年 11 月		事務所費	滞在費	組織活動費
通し番号	20		機関紙誌発行費	○調査研究費	宣伝事業費

読売新聞 領収書

区域 009 全戸0291-100お問合せNo12529

お名前 谷畑 事務所 様
八尾市青山町4丁目5-25
メゾンカリフ 103
27年 11月分

品名	部数	金額	備考
1 読売新聞セット 税込	1	4,037	左記の通り領収しました
2			
3			
合計		4,037円	領収日 年 月 日



読売センター 八尾東
八尾市刑部1丁目183-1
TEL 072-999-2939



※台紙1枚につき領収書1枚のみ貼付する。

※台紙からはみ出るサイズの領収書は縮小コピーで貼付のこと。

※月毎に1から順に通し番号をつける。

(時系列に並べる必要は無いが、可能な限り費目は揃える)

※人件費支払いの際の個人情報、事務所口座など、公表を控えなければならない部分には各事務所においてマスキングを行い提出。)

※原本は事務所で保管し、コピーを2部本部へ提出。郵送の場合締切日必着のこと。

文書通信交通滞在費 領収書貼付台紙

議員氏名	谷畑 孝	費目 (○印を つける)	人件費	光熱水費	備品・消耗品費
報告対象月	平成 27 年 11 月		事務所費	滞在費	組織活動費
通し番号	2/		機関紙誌発行費	宣伝事業費	繰り入れ (寄付)



領 収 証

27年 11月分

谷畑 孝 様
八尾市青山町 4-5-25
メゾンカリフ 103

06-010 (No. 54)

照会No. (11776)

品名	数量	金額
毎日新聞セット	1	4,037
(本体 3,738 消費税 299)		

合計金額

4,037円



山本 福安販売所
八尾 東販売所

0120-417-006



※台紙 1 枚につき領収書 1 枚のみ貼付する。

※台紙からはみ出るサイズの領収書は縮小コピーで貼付のこと。

※月毎に 1 から順に通し番号をつける。

(時系列に並べる必要は無いが、可能な限り費目は揃える)

※人件費支払いの際の個人情報、事務所口座など、公表を控えなければならない部分には各事務所においてマスキングを行い提出。))

※原本は事務所で保管し、コピーを 2 部本部へ提出。郵送の場合締切日必着のこと。

文書通信交通滞在費 領収書貼付台紙

議員氏名	谷畑 孝	費目 (○印を つける)	人件費	光熱水費	備品・消耗品費
報告対象月	平成 27 年 11 月		事務所費	滞在費	組織活動費
通し番号	22		機関紙誌発行費	○調査研究費	宣伝事業費



領収証

2015年11月分
青山町4-5-25

No. 8- 14-0793-25

谷畑 孝 事務所 様

銘	柄	部	金	額
産経新聞		1		4,037
合 計				¥ 4,037

お知らせ

いつも御購読有難うございます。
12月の御集金は中旬頃よりお伺い
致します。
宜しくお願い致します。

毎度ご購読有難うございます。
左記の通り領収致しました。



産経新聞八尾販売所
〒581-0085
八尾市安中町2-1-56
TEL: 072-923-0976

FAX: 072-923-0971



※台紙1枚につき領収書1枚のみ貼付する。

※台紙からはみ出るサイズの領収書は縮小コピーで貼付のこと。

※月毎に1から順に通し番号をつける。

(時系列に並べる必要は無いが、可能な限り費目は揃える)

※人件費支払いの際の個人情報、事務所口座など、公表を控えなければならない部分には各事務所においてマスキングを行い提出。)

※原本は事務所で保管し、コピーを2部本部へ提出。郵送の場合締切日必着のこと。

文書通信交通滞在費 領収書貼付台紙

議員氏名	谷畑 孝	費目 (○印を つける)	人件費	光熱水費	備品・消耗品費
報告対象月	平成 27 年 11 月		事務所費	滞在費	組織活動費
通し番号	23		機関紙誌発行費	宣伝事業費	繰り入れ (寄付)
			調査研究費		

ASA

15年11月分 領収証

01 | 13 | 94 | 75
顧客No. 12597

青山町4丁目 5-25
メゾンカリフ 103

谷畑 孝 事務所様

購読銘柄	部数	金額	
朝日新聞	1	¥4,037	
日本経済新聞	1	¥4,509	
領収金額	¥8,546 (税込)		

朝日新聞 一成舎新聞舗 ASA山本店
八尾市山本町1-1-13

TEL: 072-991-2959



※台紙1枚につき領収書1枚のみ貼付する。

※台紙からはみ出るサイズの領収書は縮小コピーで貼付のこと。

※月毎に1から順に通し番号をつける。

(時系列に並べる必要は無いが、可能な限り費目は揃える)

※人件費支払いの際の個人情報、事務所口座など、公表を控えなければならない部分には各事務所においてマスキングを行い提出。)

※原本は事務所で保管し、コピーを2部本部へ提出。郵送の場合締切日必着のこと。

文書通信交通滞在費 領収書貼付台紙

議員氏名	谷畑 孝	費目 (○印を つける)	人件費	光熱水費	備品・消耗品費
報告対象月	平成 27 年 11 月		事務所費	滞在費	組織活動費
通し番号	24		機関紙誌発行費	○調査研究費	宣伝事業費

領 収 書

〒100-0014
東京都千代田区永田町
2-2-1
衆議院第一議員会館 1114

谷畑 孝 様



平成 27 年 11 月分
〒100-0011
東京都千代田区内幸町1-7-10
丸の内新聞事業協同組合
電話東京(3504)2671

コード (244726)
24488901001 000090

新聞名	部数	単価	金額	備考
朝日新聞	1	4,037	4,037	
毎日新聞	1	4,037	4,037	
読売新聞	1	4,037	4,037	
日本経済新聞	1	4,509	4,509	
産経新聞	1	3,034	3,034	
東京新聞	1	3,343	3,343	
合計			22,997	円也 (消費税含む)

右の金額正に領収致しました。

平成 27 年 11 月 30 日

※台紙1枚につき領収書1枚のみ貼付する。

※台紙からはみ出るサイズの領収書は縮小コピーで貼付のこと。

※月毎に1から順に通し番号をつける。

(時系列に並べる必要は無いが、可能な限り費目は揃える)

※人件費支払いの際の個人情報、事務所口座など、公表を控えなければならない部分には各事務所においてマスキングを行い提出。))

※原本は事務所で保管し、コピーを2部本部へ提出。郵送の場合締切日必着のこと。

文書通信交通滞在費 領収書貼付台紙

議員氏名	谷畑 孝	費目 (○印を つける)	人件費	光熱水費	備品・消耗品費
報告対象月	平成 27 年 11 月		事務所費	滞在費	組織活動費
通し番号	25		機関紙誌発行費	調査研究費	○ 宣伝事業費 繰り入れ (寄付)

領収書

平成 27 年 11 月 20 日

谷畑 孝 様

¥982,740-

但、寄付金として上記正に領収いたしました

2010年都市研究会
八尾市青山町75-25
メゾンカリブ103
代表 谷畑孝

※台紙1枚につき領収書1枚のみ貼付する。

※台紙からはみ出るサイズの領収書は縮小コピーで貼付のこと。

※月毎に1から順に通し番号をつける。

(時系列に並べる必要は無いが、可能な限り費目は揃える)

※人件費支払いの際の個人情報、事務所口座など、公表を控えなければならない部分には各事務所においてマスキングを行い提出。)

※原本は事務所で保管し、コピーを2部本部へ提出。郵送の場合締切日必着のこと。