

# 文書通信交通滞在費 使途報告書

提出日 H28年 1月 20日

議員氏名	丸山穂高
報告対象月	H27年 11月

項目	金額 (円)	備考
1 経常経費	¥119,204	
(1) 人件費		
(2) 光熱水費		
(3) 備品・消耗品費		
(4) 事務所費	¥2,859	電話代
(5) 滞在費	¥116,345	宿舍費・宿舍光熱水費
2 政治活動費	¥55,880	
(1) 組織活動費	¥55,880	交通費
(2) 機関紙誌発行費		
(3) 宣伝事業費		
(4) 調査研究費		
3 政党支部繰入 (寄付)		
主な内訳		
主な内訳		
4 資金管理団体繰入 (寄付)	¥824,916	
主な内訳	¥50,000	事務所賃料
主な内訳	¥774,916	駐車場代・複合機リース費 等
5 支出合計	¥1,000,000	
6 前月からの繰越	¥0	
7 次月への繰越	¥0	

# 文書通信交通滞在費 領収書貼付台紙

議員氏名	丸山穂高	費目 (○印をつける)	人件費	光熱水費	備品・消耗品費
報告対象月	H27年 11月		事務所費	滞在費	組織活動費
通し番号	No. /		機関紙誌発行費	調査研究費	宣伝事業費

## 領 収 書

NO. 46157

丸山 穂高 殿

金 2,859 円 也

平成 27 年 11 月 10 日

平成 27 年 10 月分 電話料金等内訳

電話料金等合計 2,859 円 ※事務所費

会館電話1 03 - 3508 - 7019

会社名	利用期間	基本料金	付加料金	度数料	その他	消費税	計
NTT東日本	8/26~9/25	0	800	485	0	102	1,387
NTTコミュニケーションズ	8/26~9/25	0	0	1,270	0	101	1,371
KDDI							-
ソフトバンクテレコム							-

会館電話2 03 - 3508 - 3819

会社名	利用期間	基本料金	付加料金	度数料	その他	消費税	計
NTT東日本	8/26~9/25	0	0	85	0	6	91
NTTコミュニケーションズ	8/26~9/25	0	0	10	0	0	10
KDDI							-
ソフトバンクテレコム							-

内線番号

利用期間	度数料	電 報	計
			-

平成 27 年 10 月分 宿舍光熱水料及び自動車充電料金等内訳

光熱水料等合計 - 円

科 目	電気料金	給湯料金	水道料金	充電料金	計
使用量	kW	m <sup>3</sup>	m <sup>3</sup>	台	
金 額					-

文書通信交通滞在費 領収書貼付台紙

議員氏名	丸山 穂高	費目 (○印を つける)	人件費	光熱水費	備品・消耗品費
報告対象月	H27年 11月		事務所費	滞在費	組織活動費
通し番号	No. 2		機関紙誌発行費	調査研究費	宣伝事業費 繰り入れ(寄付)

議員宿舍経費内訳書

丸山 穂高 殿

■■■■ 宿舍 ■■■■ 号室 10月分

議員宿舍使用料 102,308 円

駐車場使用料 0 円

合計 102,308 円

衆議院事務局管理部管理課

※台紙1枚につき領収書1枚のみ貼付する。

※台紙からはみ出るサイズの領収書は縮小コピーで貼付のこと。

※月毎に1から順に通し番号をつける。

(時系列に並べる必要は無いが、可能な限り費目は揃える)

※人件費支払いの際の個人情報、事務所口座など、公表を控えなければならない部分には各事務所においてマスキングを行い提出。)

※原本は事務所で保管し、コピーを2部本部へ提出。郵送の場合締切日必着のこと。

## 文書通信交通滞在費 領収書貼付台紙

議員氏名	丸山穂高	費目 (○印をつける)	人件費	光熱水費	備品・消耗品費
報告対象月	H27年 11月		事務所費	○滞在費	組織活動費
通し番号	No. 3		機関紙誌発行費		宣伝事業費
			調査研究費		繰り入れ (寄付)

(A)電気料金等郵便振替払込金受領証(領収証)

口座番号: 00150 - 9 - 167 納入者名: 東京電力株式会社

27-10 ￥5932 うち消費税等相当額 円 439

ご契約 50 A 使用量 kWh 206 うち増算金額 円

使用期間 9月16日~10月18日

ご使用場所

お支払人氏名: マルヤマ ホダカ 様  
マルヤマ ホダカ

お支払期限日 (金融機関のお取扱期限) 11月 18日

上記お支払期限日を過ぎた場合のお支払いは、当社の窓口かコンビニエンス・ストアをお願いいたします。

16 従量電灯B

銀座支社 0120-995-006

15,11.30  
安房 274849

(お書き換え) 東京電力株式会社

本領収証により集金員が収納することはありません。

- ※台紙1枚につき領収書1枚のみ貼付する。
- ※台紙からはみ出るサイズの領収書は縮小コピーで貼付のこと。
- ※月毎に1から順に通し番号をつける。  
(時系列に並べる必要は無いが、可能な限り費目は揃える)
- ※人件費支払いの際の個人情報、事務所口座など、公表を控えなければならない部分には各事務所においてマスキングを行い提出。)
- ※原本は事務所で保管し、コピーを2部本部へ提出。郵送の場合締切日必着のこと。



# 文書通信交通滞在費 領収書貼付台紙

議員氏名	丸山穂高	費目 (○印をつける)	人件費	光熱水費	備品・消耗品費
報告対象月	H27年 11月		事務所費	滞在費	組織活動費
通し番号	No. 5		機関紙誌発行費	宣伝事業費	繰り入れ (寄付)
			調査研究費		

## 水道料金・下水道料金請求書

1

お客さま番号

明細書 検封日  
20 11 16

内訳	使用量 使用日付	水道 16 m <sup>3</sup>	下水道 16 m <sup>3</sup>
ご使用期間		9月 17日 ~	11月 16日
ご使用料	27 10 27 11	2,669 円	1,209 円
(うち、消費税相当額)		( 197)	( 89)
請求料金			
今回料金	27 10 27 11	2,669	1,209
振込金額			
計	27 10 27 11	2,669	1,209

(3) (27年度 平成27年11月19日 発行)

100-0014 千代田区

永田町 2丁目 910室  
1番 2号  
衆議院第2議員会館

丸山 穂高 様



000034# 1119 10000034

支払期限

平成27年12月 2日

¥3,878



送出人  
東京 108-0073 港区

三田 1-3-27

東京都 水道局 管営業所

(問合せ先) お客さまセンター

お引越し関係 03-5326-1100

その他のご用件 03-5326-1101

◎金額を訂正した領収証書又は裏面の取扱窓口の領収日付印のない領収証書は、無効です。  
◎上記の料金(合計請求金額)を支払期限までに裏面の取扱窓口でお支払いください。

- ※台紙1枚につき領収書1枚のみ貼付する。
- ※台紙からはみ出るサイズの領収書は縮小コピーで貼付のこと。
- ※月毎に1から順に通し番号をつける。  
(時系列に並べる必要は無いが、可能な限り費目は揃える)
- ※人件費支払いの際の個人情報、事務所口座など、公表を控えなければならない部分には各事務所においてマスキングを行い提出。) )
- ※原本は事務所で保管し、コピーを2部本部へ提出。郵送の場合締切日必着のこと。



# 文書通信交通滞在費 領収書貼付台紙

議員氏名	丸山穂高	費目 (○印を つける)	人件費      光熱水費      備品・消耗品費 事務所費    滞在費          組織活動費 機関紙誌発行費    宣伝事業費 調査研究費          繰り入れ（寄付）
報告対象月	H27年 10月		
通し番号	No.      6		

領 収 証

№ 461068

丸山穂高 様

★ ￥7,930 -

但し 高速代金      720 円を含む

15年11月4日      車番      028

毎度ご乗車ありがとうございます 上記正に領収致しました

イースタンエアポートモータース株式会社

☎ 03 (6428) 4 8 7 1



- ※台紙1枚につき領収書1枚のみ貼付する。
- ※台紙からはみ出るサイズの領収書は縮小コピーで貼付のこと。
- ※月毎に1から順に通し番号をつける。  
(時系列に並べる必要は無いが、可能な限り費目は揃える)
- ※人件費支払いの際の個人情報、事務所口座など、公表を控えなければならない部分には各事務所においてマスキングを行い提出。)
- ※原本は事務所で保管し、コピーを2部本部へ提出。郵送の場合締切日必着のこと。

# 文書通信交通滞在費 領収書貼付台紙

議員氏名	丸山穂高	費目 (○印を つける)	人件費	光熱水費	備品・消耗品費
報告対象月	H27年 10月		事務所費	滞在費	組織活動費
通し番号	No. 7		機関紙誌発行費	調査研究費	宣伝事業費

領 収 証

№ 458891

丸山穂高 様

★ ¥ 7,640.

但し 高速代金 610 円を含む

27年11月5日

車番 277

毎度ご乗車ありがとうございます 上記正に領収致しました

イースタンエアポートモーターズ株式会社

☎ 03 (6428) 4871



- ※台紙1枚につき領収書1枚のみ貼付する。
- ※台紙からはみ出るサイズの領収書は縮小コピーで貼付のこと。
- ※月毎に1から順に通し番号をつける。  
(時系列に並べる必要は無いが、可能な限り費目は揃える)
- ※人件費支払いの際の個人情報、事務所口座など、公表を控えなければならない部分には各事務所においてマスキングを行い提出。)
- ※原本は事務所で保管し、コピーを2部本部へ提出。郵送の場合締切日必着のこと。



# 文書通信交通滞在費 領収書貼付台紙

議員氏名	丸山穂高	費目 (○印を つける)	人件費	光熱水費	備品・消耗品費
報告対象月	H27年 11月		事務所費	滞在費	組織活動費
通し番号	No. 8		機関紙誌発行費	調査研究費	宣伝事業費

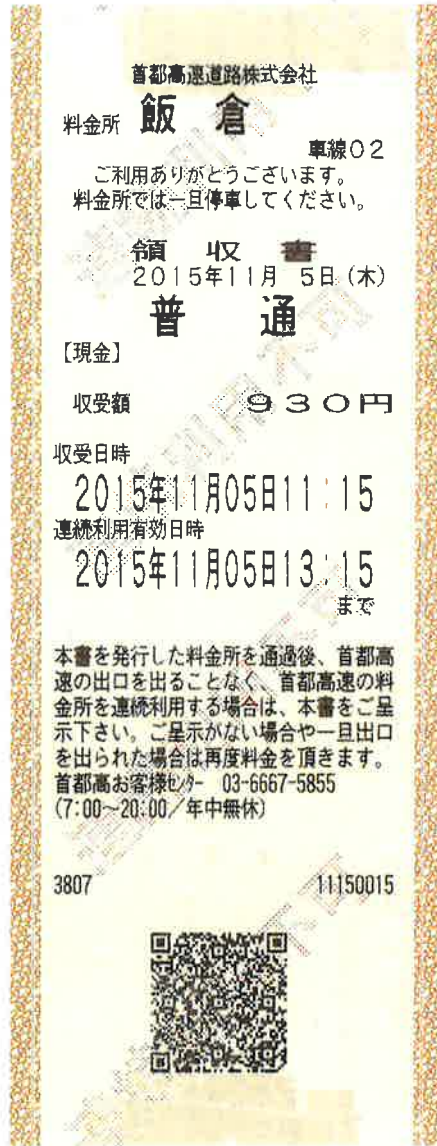

※台紙1枚につき領収書1枚のみ貼付する。

※台紙からはみ出るサイズの領収書は縮小コピーで貼付のこと。

※月毎に1から順に通し番号をつける。

(時系列に並べる必要は無いが、可能な限り費目は揃える)

※人件費支払いの際の個人情報、事務所口座など、公表を控えなければならない部分には各事務所においてマスキングを行い提出。)

※原本は事務所で保管し、コピーを2部本部へ提出。郵送の場合締切日必着のこと。



# 文書通信交通滞在費 領収書貼付台紙

議員氏名	丸山穂高	費目 (○印を つける)	人件費	光熱水費	備品・消耗品費
報告対象月	H27年 11月		事務所費	滞在費	組織活動費
通し番号	No. 10		機関紙誌発行費	調査研究費	宣伝事業費

領 収 証

№ 465480

丸山穂高 様

★ ¥6,310 -

但し 高速代金 720 円を含む

H27年11月23日 車番 352

毎度ご乗車ありがとうございます 上記正に領収致しました

イースタンエアポートモーターズ株式会社

☎ 03 (6428) 4 8 7 1



- ※台紙1枚につき領収書1枚のみ貼付する。
- ※台紙からはみ出るサイズの領収書は縮小コピーで貼付のこと。
- ※月毎に1から順に通し番号をつける。  
(時系列に並べる必要は無いが、可能な限り費目は揃える)
- ※人件費支払いの際の個人情報、事務所口座など、公表を控えなければならない部分には各事務所においてマスキングを行い提出。)
- ※原本は事務所で保管し、コピーを2部本部へ提出。郵送の場合締切日必着のこと。

# 文書通信交通滞在費 領収書貼付台紙

議員氏名	丸山 穂高	費目 (○印を つける)	人件費	光熱水費	備品・消耗品費
報告対象月	H27年 11月		事務所費	滞在費	組織活動費
通し番号	No. //		機関紙誌発行費	調査研究費	宣伝事業費



- ※台紙1枚につき領収書1枚のみ貼付する。
- ※台紙からはみ出るサイズの領収書は縮小コピーで貼付のこと。
- ※月毎に1から順に通し番号をつける。  
(時系列に並べる必要は無いが、可能な限り費目は揃える)
- ※人件費支払いの際の個人情報、事務所口座など、公表を控えなければならない部分には各事務所においてマスキングを行い提出。)
- ※原本は事務所で保管し、コピーを2部本部へ提出。郵送の場合締切日必着のこと。





# 文書通信交通滞在費 領収書貼付台紙

議員氏名	丸山穂高	費目 (○印を つける)	人件費	光熱水費	備品・消耗品費
報告対象月	H27年 11月		事務所費	滞在費	組織活動費
通し番号	No. 13		機関紙誌発行費	調査研究費	宣伝事業費

**領 収 証**

№ 462895

丸山穂高様

★ ¥6650

但し 高速代金 770 円を含む

27年11月24日 車番 304

毎度ご乗車ありがとうございます 上記正に領収致しました

**イースタンエアポートモータース株式会社**

☎ 03 (6428) 4 8 7 1



※台紙1枚につき領収書1枚のみ貼付する。

※台紙からはみ出るサイズの領収書は縮小コピーで貼付のこと。

※月毎に1から順に通し番号をつける。

(時系列に並べる必要は無いが、可能な限り費目は揃える)

※人件費支払いの際の個人情報、事務所口座など、公表を控えなければならない部分には各事務所においてマスキングを行い提出。) )

※原本は事務所で保管し、コピーを2部本部へ提出。郵送の場合締切日必着のこと。



# 文書通信交通滞在費 領収書貼付台紙

議員氏名	丸山穂高	費目 (○印を つける)	人件費	光熱水費	備品・消耗品費
報告対象月	H27年 11月		事務所費	滞在費	組織活動費
通し番号	No. 14		機関紙誌発行費	調査研究費	宣伝事業費

## 領 収 書

No006

2015年11月26日

車番 3764

運賃 6670円

通行料他 720円

計 7390円

クレジットカード支払

明治自動車株式会社

TEL 03 (3897) 8161

タクシーのご用命は東京無線

TEL 03 (3361) 2111

[ETC料金 720円]

都心環状線 飯倉 入口



空港中央西 出口  
720円

※台紙1枚につき領収書1枚のみ貼付する。

※台紙からはみ出るサイズの領収書は縮小コピーで貼付のこと。

※月毎に1から順に通し番号をつける。

(時系列に並べる必要は無いが、可能な限り費目は揃える)

※人件費支払いの際の個人情報、事務所口座など、公表を控えなければならない部分には各事務所においてマスキングを行い提出。) )

※原本は事務所で保管し、コピーを2部本部へ提出。郵送の場合締切日必着のこと。

# 文書通信交通滞在費 領収書貼付台紙

議員氏名	丸山穂高	費目 (○印を つける)	人件費	光熱水費	備品・消耗品費
報告対象月	H27年 11月		事務所費	滞在費	組織活動費
通し番号	No. 15		機関紙誌発行費	調査研究費	宣伝事業費

## 領収証

毎度ご乗車ありがとうございます。

(現金・チケット・クーポン・カード)

無線番号 5929号

2015年11月29日

乗車料金	¥7750円
立替金(ETC含む)	¥720円
迎車	¥410円

計 8880円

お忘れ物は当社へご連絡下さい。

 **日本交通グループ**

**日交美輝株式会社**

東京都足立区中川5-16-10

TEL03-5673-7021

GPSコード

325-7647-240A

※台紙1枚につき領収書1枚のみ貼付する。

※台紙からはみ出るサイズの領収書は縮小コピーで貼付のこと。

※月毎に1から順に通し番号をつける。

(時系列に並べる必要は無いが、可能な限り費目は揃える)

※人件費支払いの際の個人情報、事務所口座など、公表を控えなければならない部分には各事務所においてマスキングを行い提出。) )

※原本は事務所で保管し、コピーを2部本部へ提出。郵送の場合締切日必着のこと。

# 文書通信交通滞在費 領収書貼付台紙

議員氏名	丸山穂高	費目 (○印を つける)	人件費      光熱水費      備品・消耗品費 事務所費    滞在費          組織活動費 機関紙誌発行費    宣伝事業費 調査研究費        繰り入れ（寄付）
報告対象月	H27年 11月		
通し番号	No. 16		

**領 収 証** № 462617

丸山穂高様

★ 7,390-

但し 高速代金 720 円を含む

2015年11月30日 車番 287

毎度ご乗車ありがとうございます 上記正に領収致しました

**イースタンエアポーターズ株式会社**  
 ☎ 03 (6428) 4871

- ※台紙1枚につき領収書1枚のみ貼付する。
- ※台紙からはみ出るサイズの領収書は縮小コピーで貼付のこと。
- ※月毎に1から順に通し番号をつける。  
(時系列に並べる必要は無いが、可能な限り費目は揃える)
- ※人件費支払いの際の個人情報、事務所口座など、公表を控えなければならない部分には各事務所においてマスキングを行い提出。)
- ※原本は事務所で保管し、コピーを2部本部へ提出。郵送の場合締切日必着のこと。

# 文書通信交通滞在費 領収書貼付台紙

議員氏名	丸山穂高	費目 (○印をつける)	人件費 光熱水費 備品・消耗品費 事務所費 滞在費 組織活動費 機関紙誌発行費 宣伝事業費 調査研究費 繰り入れ(寄付)
報告対象月	H27年 11月		
通し番号	No. 17		

## 領収証

No. \_\_\_\_\_

丸山穂高 様      H27年 11月 20日

金額	7824916	-	内
			消費税等
但	寄附金として		現金
			小切手

上記正に領収いたしました

〒598-0007 泉佐野市上町3-10-15-3F

穂高会

丸山穂高

TEL 072-486-0300

Hisago #787

- ※台紙1枚につき領収書1枚のみ貼付する。
- ※台紙からはみ出るサイズの領収書は縮小コピーで貼付のこと。
- ※月毎に1から順に通し番号をつける。  
(時系列に並べる必要は無いが、可能な限り費目は揃える)
- ※人件費支払いの際の個人情報、事務所口座など、公表を控えなければならない部分には各事務所においてマスキングを行い提出。)
- ※原本は事務所で保管し、コピーを2部本部へ提出。郵送の場合締切日必着のこと。141107文書